



# Textile World

**BC**  
BE INSPIRED

QUADRA<sup>®</sup>

**on**  
**na**  
BY PREMIER

**BABYBUGZ**

 **next level  
apparel**

**ki.mood**

**YOKO**  
HI-VIS

**PROACT.**<sup>®</sup>



*Westford  
Mill*

**STEDMAN.**<sup>®</sup>

**RTP**  
APPAREL.

FRUIT OF THE LOOM<sup>®</sup>

**FLEXFIT**  
YUPOONG



**promodoro**

**VOSSEN**  
A TOUCH OF ENERGY

**JACK & JONES**  
PRODUKT

**HALFAR**  
Best of Bags.

**PREMIER**<sup>®</sup>

**HH**  
work/wear

*daiber*

**NEO  
BLU**  
PEOPLE IN MOTION

**REGATTA**  
PROFESSIONAL

**RUSSELL** SINCE 1902  
COLLECTION

**k-up**

**KARIBAN**

**BC**  
COLLECTION  
**PRO**

 BUILD YOUR BRAND

**TRUE [BLANKS]**

KARIBAN  
PREMIUM

**Result**  
**urban**  
OUTDOOR WEAR

**BagBase**<sup>®</sup>

**korntex**

  
**seidensticker**

**Result**  
**core**  
VALUE<sup>®</sup>

**THE ONE**  
TOWELLING

**WORK-GUARD**  
by **Result**<sup>®</sup>

**SAFE-GUARD**  
by **Result**<sup>®</sup>

**WK**  
DESIGNED  
TO WORK

**Beechfield**  
ORIGINAL HEADWEAR

**SOL'S**  
the fair spirit

**Result**<sup>®</sup>

**Tiger**  
Cotton<sup>®</sup>

**TEE JAYS**<sup>®</sup>

**SPIRO**<sup>®</sup>

**EXCD**  
by promodoro

**mantis**  
**Neutral**<sup>®</sup>  
Certified Responsibility<sup>™</sup>

**Atlantis**

**JERZEES**<sup>®</sup>

**Result**  
HEADWEAR

NEW MORNING  
STUDIOS

**RUSSELL**

GENUINE  
**recycled**  
by **Result**<sup>®</sup>



**Pure Waste**<sup>®</sup>  
100% Recycled Fibers

**KUSTOM KIT**<sup>®</sup>

# INDEX

<b>T-Shirts</b>		<b>4</b>
<b>Polos</b>		<b>66</b>
<b>Sweats</b>		<b>96</b>
<b>Sports &amp; Outdoor</b>		<b>156</b>
<b>Tradition</b>		<b>178</b>
<b>Fleece</b>	PLAIN .....182 KNITTED .....194	<b>180</b>
<b>Jackets &amp; Vests</b>	SOFTSHELL .....200 JACKETS & VESTS .....220	<b>198</b>
<b>Business</b>	SHIRTS & BLOUSES .....254 KNITWEAR .....277 BUSINESS & TROUSERS .....281	<b>252</b>
<b>Workwear</b>	SAFETY .....323 SERVICE .....334	<b>290</b>
<b>Baby, Towels &amp; Underwear</b>	BABY .....350 TOWELS .....354 UNDERWEAR .....366	<b>348</b>
<b>Caps &amp; Headwear</b>	SUMMER .....370 WINTER .....401 TUBES .....419	<b>368</b>
<b>Accessories</b>	BAGS .....422 UMBRELLAS .....444 BLANKETS .....447	<b>420</b>

# 4 new brands

# JERZEES®

Jerzees ist seit letztem Jahr zurück am europäischen Markt und präsentiert moderne Unisex T-Shirts und Sweats z.B. mit farblichen Kontrasten.

# TRUE [BLANKS]

by H&M Group

Die Marke True Blanks begeistert seit einigen Monaten mit modischen Schnitten und nachhaltigen Materialien in der gewohnten Qualität der H&M Gruppe.



# 2 new logos

# STEDMAN®

# next level apparel

Die Marken Stedman und Next Level Apparel haben ihre Logos modernisiert. Im Laufe des Jahres werden die Labels umgestellt. Es kann zu Lieferungen mit „gemischten Labels“ kommen. Dies ist kein Reklamationsgrund.

# JACK & JONES

## PRODUKT

Die neue Blanks Marke von Jack & Jones orientiert sich an den Bestsellern aus dem Einzelhandel und wird aus optimal veredelbaren nachhaltigen Stoffen erzeugt.

# NEW MORNING STUDIOS

New Morning Studios startet mit einer zeitgemäßen, jugendlichen Streetwear Styles Kollektion aus nachhaltigen Materialien.

## 315 new styles



## rebranding

**JAMES & NICHOLSON**  
by daiber



Die Marken James & Nicholson und Myrtle Beach werden zu Daiber. Im Laufe des Jahres werden die Labels umgestellt. Es kann zu Lieferungen mit „gemischten Labels“ kommen. Dies ist kein Reklamationsgrund.





T-shirts



# BESTSELLING BASIC T-SHIRTS



neue Größen erhältlich



- sehr feine Oberfläche – ideal zum Veredeln
- breites Größenspektrum von XXS – 5XL
- Top Preis-/Leistungsverhältnis
- hervorragende Qualität
- 44 Farben

zahlreiche weitere SOL'S T-Shirts finden Sie ab Seite 46

<b>NEW</b> absolute white* **	<b>NEW</b> absolute white*
white* **	white*
black* **	deep black*
mouse grey* **	mouse grey*
zinc	
dark grey	dark grey
grey melange* **	grey melange*
ash* **	
pure grey	
light grey	
natural	
sand**	
army* **	army
earth	
chocolate	
khaki	
bottle green	bottle green
kelly green* **	kelly green
lime	
apple green* **	apple green
sage green	
pale yellow	
lemon* **	lemon
gold* **	gold
apricot	
orange* **	orange*
red* **	red*
tango red	
medium pink	
pale pink**	
orchid pink**	orchid pink
fuchsia**	fuchsia
burgundy	burgundy
dark purple**	dark purple
light purple	
sky blue* **	
duck blue	duck blue
royal blue* **	royal blue*
denim* **	denim
navy* **	navy*
french navy* **	french navy*
emerald	
aqua* **	aqua
atoll blue* **	atoll blue

**BEST SELLER** 25.1380 | SOL'S Regent T-Shirt

150g/m<sup>2</sup>, 100% halbgekämmte ringgesponnene Baumwolle, Single Jersey, ash: 98% Baumwolle, 2% Viskose, grey melange: 85% Baumwolle, 15% Viskose

Rundstrickware, Rippstrickausschnitt mit Elasthan, Nackenband, 40° waschbar, nicht trocknergeeignet

XXS\*\* – XS – S – M – L – XL – XXL – 3XL – 4XL\* – 5XL\*

\* nur in gekennzeichneten Farben erhältlich

🛒 100 📦 1

**BEST SELLER** 25.1825 | SOL'S Regent Women Damen T-Shirt

150g/m<sup>2</sup>, 100% halbgekämmte ringgesponnene Baumwolle, Single Jersey, grey melange: 85% Baumwolle, 15% Viskose

Taillierter Schnitt, Rippstrickausschnitt, Nackenband, feminine kurze Ärmel, 40° waschbar, nicht trocknergeeignet

S – M – L – XL – XXL – 3XL\*

\* nur in gekennzeichneten Farben erhältlich

🛒 50 📦 10





# BESTSELLING BASIC T-SHIRTS

SOL'S®  
the fair spirit



<b>NEW</b> absolute white*	<b>NEW</b> absolute white** **
white*	white** **
off white	off white
black*	black** **
mouse grey*	mouse grey** **
dark grey*	dark grey** **
	zinc
melange grey*	grey melange** **
	light grey
ash*	ash** **
	pure grey** **
	cream
	sand
	army
	earth
chocolate	chocolate*
	dark khaki
khaki	khaki*
bottle green*	bottle green** **
kelly green*	kelly green** **
apple green	apple green
	sage green
lemon	lemon
gold*	gold** **
orange*	orange** **
	terracotta
red*	red** **
	tango red
	chili
orchid pink	orchid pink
candy pink	candy pink
	ancient pink
	hibiscus
fuchsia	fuchsia
burgundy	burgundy
dark purple	dark purple*
	light purple
sky blue	sky blue** **
	ice blue
royal blue*	royal blue** **
denim*	denim** **
	petroleum blue
	ultramarine
navy*	navy** **
french navy*	french navy** **
emerald	emerald
caribbean blue	caribbean blue
atoll blue	atoll blue
	blue
aqua*	aqua** **

- sehr feine Oberfläche – ideal zum Veredeln
- breites Größenspektrum von XS – 5XL
- Top Preis-/Leistungsverhältnis
- hervorragende Qualität
- 50 Farben

zahlreiche weitere  
SOL'S T-Shirts  
finden Sie ab Seite 46

**BEST SELLER** 25.1502 | SOL'S Imperial Women  
Schweres Damen T-Shirt

190g/m<sup>2</sup>, 100% halbgekämmte ringgesponnene Baumwolle, ash: 98% Baumwolle, 2% Viskose, grey melange: 85% Baumwolle, 15% Viskose  
Rippstrickausschnitt mit Elasthan, Nackenband verstärkt, 40° waschbar, nicht trocknergeeignet

S – M – L – XL – XXL – 3XL\*

\* nur in gekennzeichneten Farben erhältlich

🛒 100 📦 10

**BEST SELLER** 25.1500 | SOL'S Imperial  
Schweres T-Shirt

190g/m<sup>2</sup>, 100% halbgekämmte ringgesponnene Baumwolle, ash: 98% Baumwolle, 2% Viskose, grey melange: 85% Baumwolle, 15% Viskose  
Rundstrickware, Rippstrickausschnitt mit Elasthan, Nackenband, 40° waschbar, nicht trocknergeeignet

XS\* – S – M – L – XL – XXL – 3XL – 4XL\*\* – 5XL\*\*

\* nur in gekennzeichneten Farben erhältlich

🛒 100 📦 10

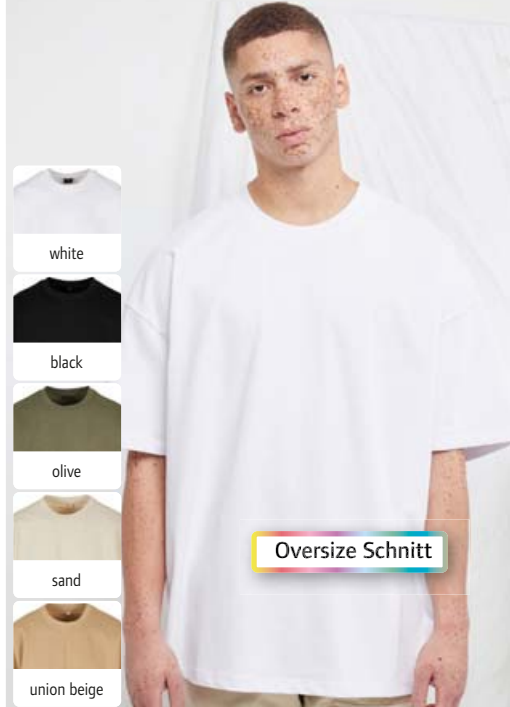

- 
- 
- 
- 
- 

➊ **OverSIZE Schnitt**

➊ 56.0163 | Build your Brand **BY 163**  
Schweres Oversize Box T-Shirt

HEAVY NEUTRAL LABEL



- 
- 
- 
- 

➋ **OverSIZE Schnitt**

➋ 56.0189 | Build your Brand **BY 189**  
Herren T-Shirt "Acid Wash"

HEAVY NEUTRAL LABEL

➊ 56.0163 | Build your Brand **BY 163**  
**Schweres Oversize Box T-Shirt**  
300g/m<sup>2</sup>, 100% Baumwolle, Single Jersey  
Sehr groß geschnitten, Rundhalsausschnitt, überschrittene Schultern, neutrales Größenlabel, 30° waschbar, nicht trocknergeeignet  
XS - S - M - L - XL - XXL - 3XL - 4XL - 5XL  
👉 50 📦 1

➋ 56.0189 | Build your Brand **BY 189**  
**Herren T-Shirt "Acid Wash"**  
240g/m<sup>2</sup>, 100% Baumwolle, Single Jersey  
Länger geschnitten, Oversize Schnitt, Rundhalsausschnitt aus Rippstrick, überschrittene Schultern, spezielle Behandlung für einen "ausgewaschenen" Look - dieser Prozess führt zu Farbabweichungen, neutrales Größenlabel, 30° waschbar, nicht trocknergeeignet  
XS - S - M - L - XL - XXL - 3XL - 4XL - 5XL  
👉 80 📦 1



- 
- 

➌ 56.0009 | Build your Brand **BY 009**  
Mesh Tanktop

NEUTRAL LABEL



- 
- 
- 

➍ **OverSIZE Schnitt**

➍ 56.0193 | Build your Brand **BY 193**  
Herren Oversize T-Shirt "Huge Tee"

HEAVY NEUTRAL LABEL

➌ 56.0009 | Build your Brand **BY 009**  
**Mesh Tanktop**  
130g/m<sup>2</sup>, 100% Polyester Netz  
Länger geschnitten, 2-farbige Rippstrickbündchen an Hals und Armausschnitt, Doppelnähte am Saum, neutrales Größenlabel, 30° waschbar  
S - M - L - XL - XXL - 3XL - 4XL - 5XL  
👉 100 📦 1

➍ 56.0193 | Build your Brand **BY 193**  
**Herren Oversize T-Shirt "Huge Tee"**  
220g/m<sup>2</sup>, 100% Baumwolle, Single Jersey  
Sehr groß geschnitten, lockerer Schnitt, Rundhalsausschnitt, weite, überschrittene und lange Ärmel, neutrales Größenlabel, 30° waschbar, nicht trocknergeeignet  
S - M - L - XL - XXL - 3XL - 4XL - 5XL  
👉 50 📦 1



- 
- 
- 
- 
- 
- 
- 

➎ 56.0116 | Build your Brand **BY 116**  
Schweres Kinder T-Shirt

HEAVY NEUTRAL LABEL



- 
- 

➏ 56.0230 | Build your Brand **BY 230**  
Herren T-Shirt "Mock Neck"

HEAVY NEUTRAL LABEL

➎ 56.0116 | Build your Brand **BY 116**  
**Schweres Kinder T-Shirt**  
200g/m<sup>2</sup>, 100% Baumwolle, Single Jersey, heather grey: 90% Baumwolle, 10% Polyester  
Rundhalsausschnitt, weicher Griff, neutrales Größenlabel, 30° waschbar, nicht trocknergeeignet, nicht chemisch reinigen  
110-116, 122-128, 134-140, 146-152, 158-164  
👉 160 📦 1

➏ 56.0230 | Build your Brand **BY 230**  
**Herren T-Shirt "Mock Neck"**  
220g/m<sup>2</sup>, 100% Baumwolle  
Oversize Schnitt, lockerer Schnitt, hoher Halsausschnitt, Rundhalsausschnitt aus Rippstrick, neutrales Größenlabel, 30° waschbar, nicht trocknergeeignet  
XS - S - M - L - XL - XXL - 3XL - 4XL - 5XL  
👉 40 📦 1



Oversize Schnitt

**1 56.0102 | Build your Brand BY 102**

**Schweres Oversize T-Shirt**

240g/m<sup>2</sup>, 100% Baumwolle, Single Jersey, charcoal: 60% Baumwolle, 40% Polyester, grey: 90% Baumwolle, 10% Viskose

Oversize Schnitt, Rundhalsauschnitt, überschnittene Schultern, Doppelnähte am Saum, neutrales Größenlabel, 30° waschbar, nicht trocknergeeignet

XS - S - M - L - XL - XXL - 3XL - 4XL - 5XL

👤 50 📦 1

**BEST SELLER** **1 56.0102 | Build your Brand BY 102** **HEAVY** **NEUTRAL LABEL**  
**Schweres Oversize T-Shirt**

white	ready for dye	bottle green	hibiscus pink	cobalt blue
blanc white	sand	green	dusk rose	viola blue
black	wet sand	retro green	cherry	vintage blue
charcoal	union beige	<b>NEW</b> grass green	<b>NEW</b> plum purple	light navy
magnet	amber	soft salvia	purple night	dark blue
dark grey	<b>NEW</b> chocolate brown	soft yellow	lilac	navy
light asphalt	bark	pale moss	baltic blue	beryl blue
heather grey	toffee	forgotten orange	<b>NEW</b> powder blue	
light grey	olive	city red	<b>NEW</b> intense blue	

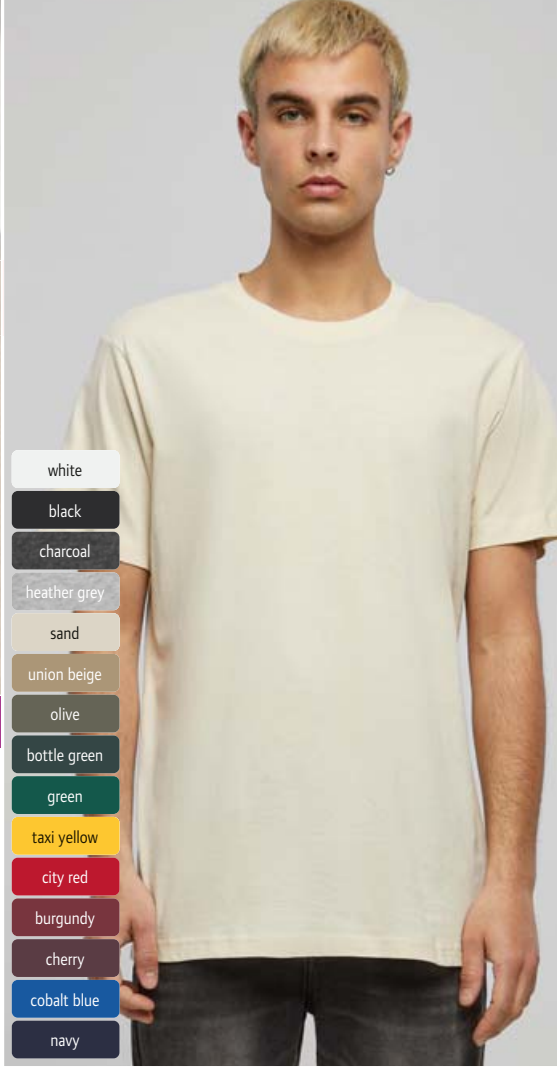

- white
- black
- charcoal
- heather grey
- sand
- union beige
- olive
- bottle green
- green
- taxi yellow
- city red
- burgundy
- cherry
- cobalt blue
- navy

**NEW** **2 56.B010 | Build your Brand Basic BB 010** **NEUTRAL LABEL**  
**Herren T-Shirt**

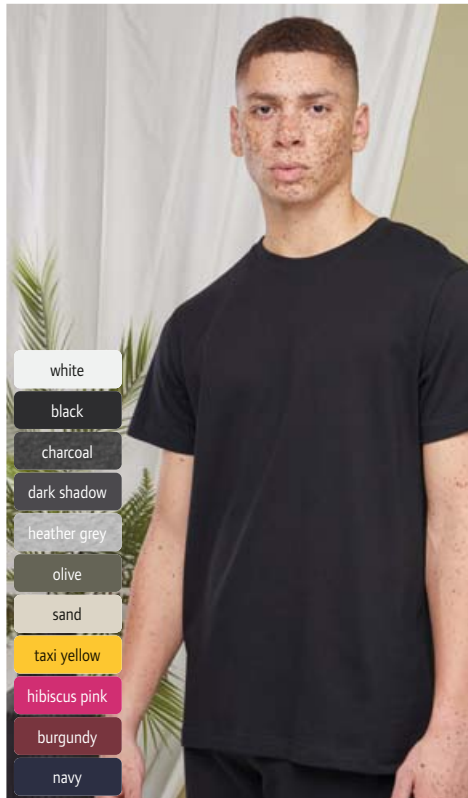

- white
- black
- charcoal
- dark shadow
- heather grey
- olive
- sand
- taxi yellow
- hibiscus pink
- burgundy
- navy

**3 56.0004 | Build your Brand BY 004** **HEAVY** **NEUTRAL LABEL**  
**Schweres T-Shirt**

200g/m<sup>2</sup>, 100% Baumwolle, Single Jersey, charcoal: 180g/m<sup>2</sup>, 60% Baumwolle, 40% Polyester, heather grey: 180g/m<sup>2</sup>, 90% Baumwolle, 10% Viskose

Länger geschnitten, schmaler Schnitt, Rundhalsauschnitt aus Rippschick, Nackenband, Doppelnähte am Saum, neutrales Größenlabel, 30° waschbar

XS - S - M - L - XL - XXL - 3XL - 4XL - 5XL

👤 100 📦 1



- white
- black
- charcoal
- heather grey

**NEW** **4 56.0003 | Build your Brand BY 003** **NEUTRAL LABEL**  
**Tanktop**

140g/m<sup>2</sup>, 100% Baumwolle, Single Jersey, heather grey: 90% Baumwolle, 10% Viskose, charcoal: 60% Baumwolle, 40% Polyester

Langer Schnitt, weiter Rundhalsauschnitt, weiter Armausschnitt, Doppelnähte am Saum, schmale Paspel an Arm- und Halsauschnitt, neutrales Größenlabel, 30° waschbar

S - M - L - XL - XXL - 3XL - 4XL - 5XL

👤 100 📦 1



Oversize Schnitt

- white
- black
- dark shadow

**NEW** **5 56.0249 | Build your Brand BY 249** **NEUTRAL LABEL**  
**T-Shirt "E Sports"**

140g/m<sup>2</sup>, 100% Polyester

Oversize Schnitt, Rundhalsauschnitt, überschnittene Schultern, schnelltrocknend, neutrales Größenlabel, 30° waschbar

XS - S - M - L - XL - XXL - 3XL - 4XL - 5XL

👤 60 📦 1

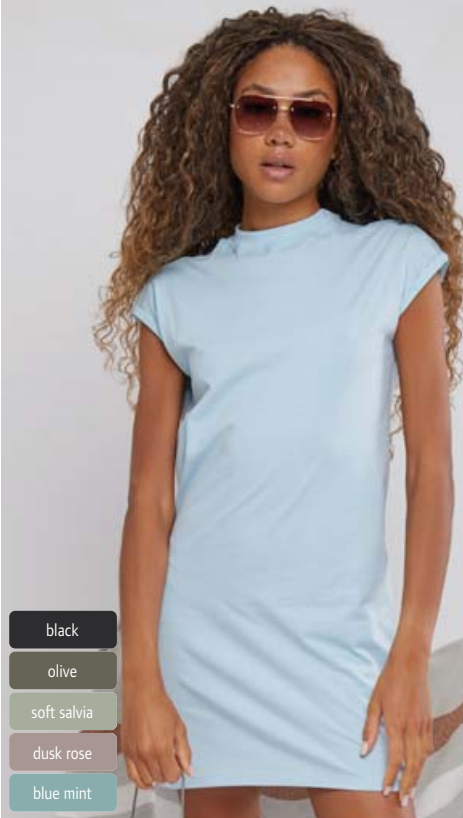

- black
- olive
- soft salvia
- dusk rose
- blue mint

1 56.0101 | Build your Brand **BY 101**  
T-Shirt Kleid mit Stehkragen

HEAVY NEUTRAL LABEL

200g/m<sup>2</sup>, 100% Baumwolle, Single Jersey  
Stehkragen, überschnittene Ärmel mit Umschlag, Doppelnähte am Saum, neutrales Größenlabel, 30° waschbar, nicht trocknergeeignet

XS - S - M - L - XL - XXL - 3XL - 4XL - 5XL  
👉100 📦1



- black
- dark grey white
- asphalt
- grey black

2 56.0053 | Build your Brand **BY 053**  
Damen T-Shirt "Acid Wash"

NEUTRAL LABEL

160g/m<sup>2</sup>, 100% Baumwolle, Single Jersey  
Länger geschnitten, großzügiger Schnitt, pigmentgefärbt, weiter Rundhalsausschnitt aus Rippstrick, überschnittene Schultern, Doppelnähte am Saum, spezielle Behandlung für einen "ausgewaschenen" Look - dieser Prozess führt zu Farbabweichungen, neutrales Größenlabel, 30° waschbar, nicht trocknergeeignet

XS - S - M - L - XL - XXL - 3XL - 4XL - 5XL  
👉100 📦1

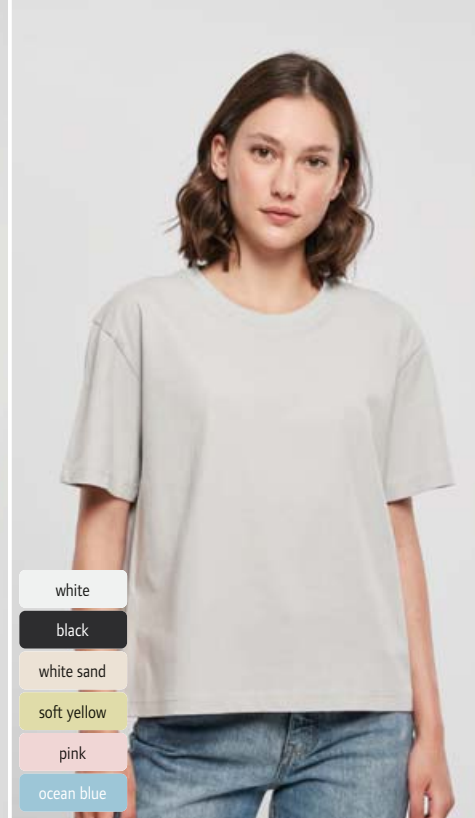

- white
- black
- white sand
- soft yellow
- pink
- ocean blue

3 56.0211 | Build your Brand **BY 211**  
Damen T-Shirt "Everyday"

HEAVY NEUTRAL LABEL

200g/m<sup>2</sup>, 100% Baumwolle  
Legerer Schnitt, Rundhalsausschnitt in 1x1 Rippstrick, Set-In Ärmel, überschnittene Schultern, neutrales Größenlabel, 30° waschbar, nicht trocknergeeignet

XS - S - M - L - XL - XXL - 3XL - 4XL - 5XL  
👉100 📦1

BUILD YOUR BRAND



Oversize Schnitt

- white
- black

4 56.0149 | Build your Brand **BY 149**  
Damen Oversize Boyfriend T-Shirt

HEAVY NEUTRAL LABEL

220g/m<sup>2</sup>, 100% Baumwolle, Single Jersey  
Länger geschnitten, Oversize Schnitt, Rundhalsausschnitt, weite Ärmel, neutrales Größenlabel

XS - S - M - L - XL - XXL - 3XL - 4XL - 5XL  
👉50 📦1



- white
- black
- soft yellow
- lilac
- ocean blue

STRETCH HEAVY NEUTRAL LABEL

5 56.0208 | Build your Brand **BY 208**  
Damen Tanktop

180g/m<sup>2</sup>, 95% Baumwolle, 5% Elasthan  
Enganliegende Passform, kurz geschnitten, hoher Rundhalsausschnitt, weiter Armausschnitt, Ringerrücken, neutrales Größenlabel, 30° waschbar, nicht trocknergeeignet

XS - S - M - L - XL - XXL - 3XL - 4XL - 5XL  
👉140 📦1



- white
- black

STRETCH HEAVY NEUTRAL LABEL

6 56.0235 | Build your Brand **BY 235**  
Damen Body ärmellos

180g/m<sup>2</sup>, 95% Baumwolle, 5% Elasthan  
Enganliegende Passform, Rollkragen, ärmellos, schulterfrei, Druckknopfverschluss, neutrales Größenlabel, 30° waschbar, nicht trocknergeeignet

XS - S - M - L - XL - XXL - 3XL - 4XL - 5XL  
👉120 📦1



- black
- magnet

HEAVY NEUTRAL LABEL

**NEW** 1 56.0303 | Build your Brand **BY 303**  
Langes Kleid "Stonewash"

180g/m<sup>2</sup>, 100% Baumwolle, Single Jersey  
Stehkragen, überschnittene Ärmel mit Umschlag, hoher Schlitz, neutrales Größenlabel, 30° waschbar  
XS - S - M - L - XL - XXL - 3XL - 4XL - 5XL  
👉80 📦1



OverSize Schnitt

- black
- magnet

HEAVY NEUTRAL LABEL

**NEW** 2 56.0306 | Build your Brand **BY 306**  
Schweres Damen Oversize T-Shirt "Stonewash"

210g/m<sup>2</sup>, 100% Baumwolle, Single Jersey  
Oversize Schnitt, "stone washed" für robusten Vintage-Look (Farbabweichungen durch Waschung möglich), 30° waschbar  
XS - S - M - L - XL - XXL - 3XL - 4XL - 5XL  
👉160 📦1



- black
- magnet

HEAVY NEUTRAL LABEL

**NEW** 3 56.0307 | Build your Brand **BY 307**  
Schweres Herren T-Shirt "Stonewash"

240g/m<sup>2</sup>, 100% Baumwolle, Single Jersey  
Lockerer Schnitt, überschnittene Schultern, "stone washed" für robusten Vintage-Look (Farbabweichungen durch Waschung möglich), 30° waschbar  
S - M - L - XL - XXL - 3XL - 4XL - 5XL  
👉160 📦1

**BUILD YOUR BRAND**



- white
- black
- charcoal
- heather grey
- olive
- soft salvia
- white sand
- cherry
- hibiscus pink
- dusk rose
- lilac
- navy
- teal

NEUTRAL LABEL

**4** 56.0021 | Build your Brand **BY 021**  
Damen T-Shirt

140g/m<sup>2</sup>, 100% Baumwolle, Single Jersey, charcoal: 60% Baumwolle, 40% Polyester, heather grey: 90% Baumwolle, 10% Viskose  
Länger geschnitten, schmaler Rundhalsausschnitt in Rippstrick, überschnittene Ärmel mit Umschlag, Doppelnähte am Saum, ohne Ärmelnaht, neutrales Größenlabel, 30° waschbar, nicht trocknergeeignet  
XS - S - M - L - XL - XXL - 3XL - 4XL - 5XL  
👉100 📦1

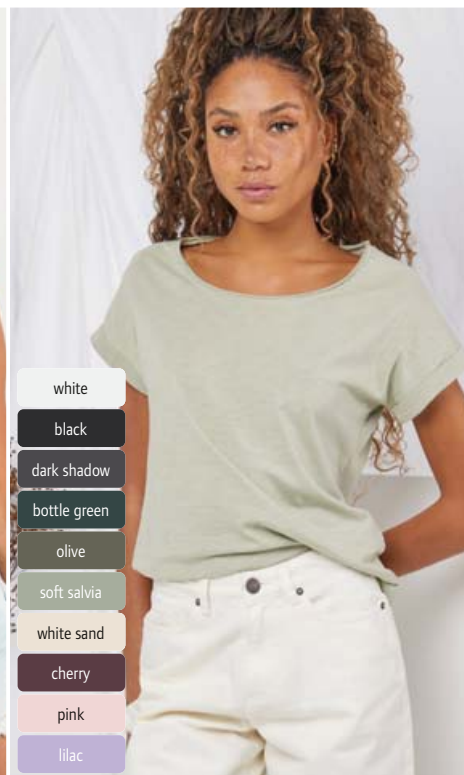

- white
- black
- dark shadow
- bottle green
- olive
- soft salvia
- white sand
- cherry
- pink
- lilac

NEUTRAL LABEL

**5** 56.0036 | Build your Brand **BY 036**  
Damen Slub T-Shirt

140g/m<sup>2</sup>, 100% Baumwolle, Slub Jersey  
Länger geschnitten, großzügiger Rundhalsausschnitt, überschnittene Ärmel mit Umschlag, Doppelnähte am Saum, abgerundetes verlängertes Rückenteil, neutrales Größenlabel, 30° waschbar, nicht trocknergeeignet  
XS - S - M - L - XL - XXL - 3XL - 4XL - 5XL  
👉100 📦1

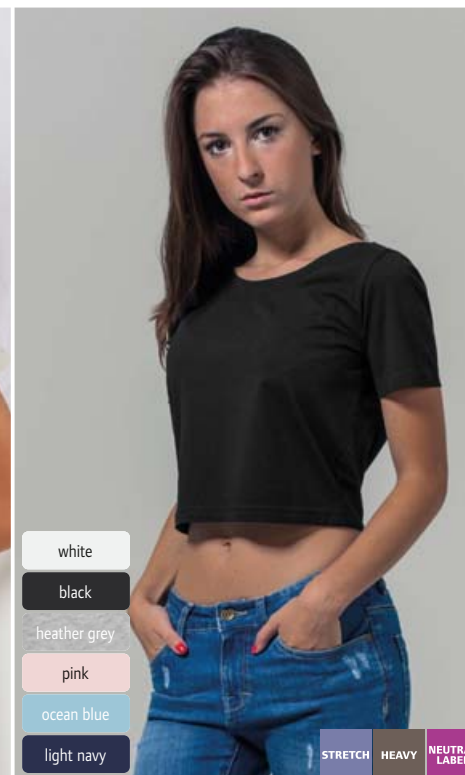

- white
- black
- heather grey
- pink
- ocean blue
- light navy

STRETCH HEAVY NEUTRAL LABEL

**6** 56.0042 | Build your Brand **BY 042**  
Schweres Damen Crop Top

180g/m<sup>2</sup>, 95% Baumwolle, 5% Elasthan, Single Jersey, grey: 85% Baumwolle, 10% Viskose, 5% Elasthan  
Kurz geschnitten, Rundhalsausschnitt, Doppelnähte am Saum, neutrales Größenlabel, 30° waschbar, nicht trocknergeeignet  
XS - S - M - L - XL - XXL - 3XL - 4XL - 5XL  
👉100 📦1

T-Shirts BUILD YOUR BRAND

Polos

Sweats

Sports & Outdoor

Tradition

Fleece

Jackets & Vests

Business

Workwear

Baby, Towels & Underwear

Caps & Headwear

Accessories



41 Farben



**B&C**  
BE INSPIRED

1 01.001T | B&C #E150  
T-Shirt

145g/m<sup>2</sup>, 100% einlaufvorbehandelte ringgesponnene Baumwolle, ash: 99% Baumwolle, 1% Viskose, sport grey: 85% Baumwolle, 15% Viskose, Single Jersey  
Legerer Schnitt, Rundstrickware, 2-lagiger schmaler Rundhalsausschnitt in Rippstrick, Nackenband, schmale Ärmel, 40° waschbar, trocknergeeignet

XS - S - M - L - XL - XXL - 3XL - 4XL\* - 5XL\*

\* nur in gekennzeichneten Farben erhältlich

☎100 ☑10

2 01.002T | B&C  
#E150 /women

Damen T-Shirt

145g/m<sup>2</sup>, 100% einlaufvorbehandelte ringgesponnene Baumwolle, ash: 99% Baumwolle, 1% Viskose, sport grey: 85% Baumwolle, 15% Viskose, Single Jersey  
Feminine Passform, schmaler Rundhalsausschnitt in Rippstrick, Nackenband, 40° waschbar, trocknergeeignet

XS - S - M - L - XL - XXL - 3XL\*

\* nur in gekennzeichneten Farben erhältlich

☎100 ☑10

**BEST SELLER** 1 01.001T | B&C #E150  
T-Shirt

**BEST SELLER** 2 01.002T | B&C #E150 /women  
Damen T-Shirt



- white\*
- black\*
- dark grey
- sport grey\*
- bear brown
- urban khaki
- bottle green
- orange
- red\*
- millennial pink
- royal blue\*
- navy\*

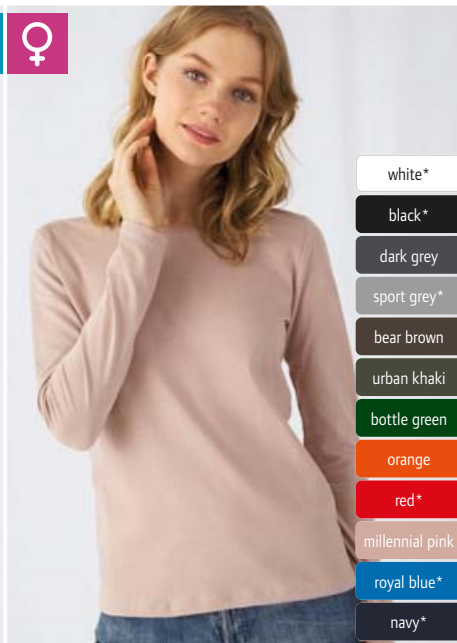

- white\*
- black\*
- dark grey
- sport grey\*
- bear brown
- urban khaki
- bottle green
- orange
- red\*
- millennial pink
- royal blue\*
- navy\*



- white\*
- black\*
- navy\*
- dark grey
- sport grey
- ash
- sand
- bottle green
- kelly green
- solar yellow
- gold
- orange
- fuchsia
- red\*
- burgundy
- sky blue
- azure
- atoll
- royal blue\*
- light navy

3 01.005T | B&C #E150 LSL  
T-Shirt langarm

145g/m<sup>2</sup>, 100% einlaufvorbehandelte ringgesponnene Baumwolle, Single Jersey, sport grey: 85% Baumwolle, 15% Viskose  
Legerer Schnitt, Rundstrickware, schmaler Rundhalsausschnitt in Rippstrick, Nackenband, Satin-Label, 40° waschbar, trocknergeeignet

S - M - L - XL - XXL - 3XL - 4XL\*

\* nur in gekennzeichneten Farben erhältlich

☎50 ☑10

4 01.006T | B&C #E150 LSL /women  
Damen T-Shirt langarm

145g/m<sup>2</sup>, 100% einlaufvorbehandelte ringgesponnene Baumwolle, Single Jersey, sport grey: 85% Baumwolle, 15% Viskose  
Feminine Passform, schmaler Rundhalsausschnitt in Rippstrick, Satin-Label, 40° waschbar, trocknergeeignet

XS - S - M - L - XL - XXL - 3XL\*

\* nur in gekennzeichneten Farben erhältlich

☎50 ☑10

**NEW** 5 01.009T | B&C #E150 /kids  
Kinder T-Shirt

145g/m<sup>2</sup>, 100% einlaufvorbehandelte ringgesponnene Baumwolle, ash: 99% Baumwolle, 1% Viskose, sport grey: 85% Baumwolle, 15% Viskose, Single Jersey  
Klassischer Schnitt, Rundstrickware, 2-lagiger schmaler Rundhalsausschnitt in Rippstrick, Nackenband, recycelbar nach Gebrauch, neutrales Größenlabel, 40° waschbar, trocknergeeignet bei niedriger Temperatur

1-2\* (86/92), 3-4 (98/104), 5-6 (110/116), 7-8 (122/128), 9-11 (134/146), 12-13 (152/158)

\* nur in gekennzeichneten Farben erhältlich

☎100 ☑10

NEUTRAL LABEL

1 01.003T | B&C #E190

Schweres T-Shirt

185g/m<sup>2</sup>, 100% einlaufvorbehandelte ringgesponnene Baumwolle, ash: 99% Baumwolle, 1% Viskose, sport grey: 85% Baumwolle, 15% Viskose, Single Jersey  
Legerer Schnitt, Rundstrickware, 2-lagiger schmaler Rundhalsausschnitt in Rippstrick, Nackenband, schmale Ärmel, 40° waschbar, trocknergeeignet

XS - S - M - L - XL - XXL - 3XL - 4XL\* - 5XL\*

\* nur in gekennzeichneten Farben erhältlich

👕 100 📦 10



BE INSPIRED



40 Farben



2 01.004T | B&C

#E190 /women

Schweres Damen T-Shirt

185g/m<sup>2</sup>, 100% einlaufvorbehandelte ringgesponnene Baumwolle, ash: 99% Baumwolle, 1% Viskose, sport grey: 85% Baumwolle, 15% Viskose, Single Jersey  
Feminine Passform, schmaler Rundhalsausschnitt in Rippstrick, Nackenband, 40° waschbar, trocknergeeignet

XS - S - M - L - XL - XXL - 3XL\*

\* nur in gekennzeichneten Farben erhältlich

👕 100 📦 10

BEST SELLER

1 01.003T | B&C #E190  
Schweres T-Shirt

HEAVY

BEST SELLER

2 01.004T | B&C #E190 /women  
Schweres Damen T-Shirt

HEAVY

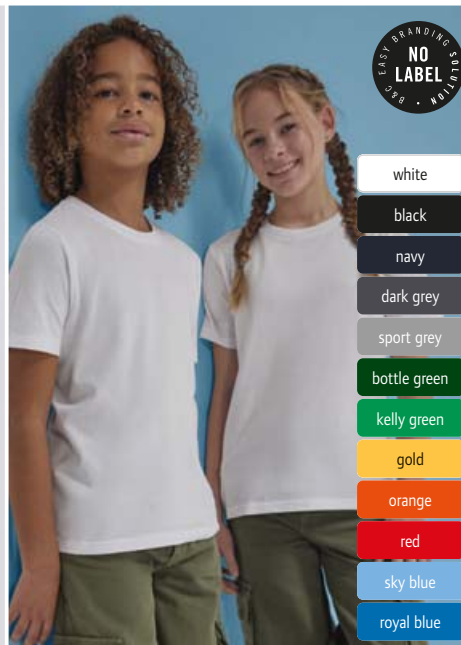
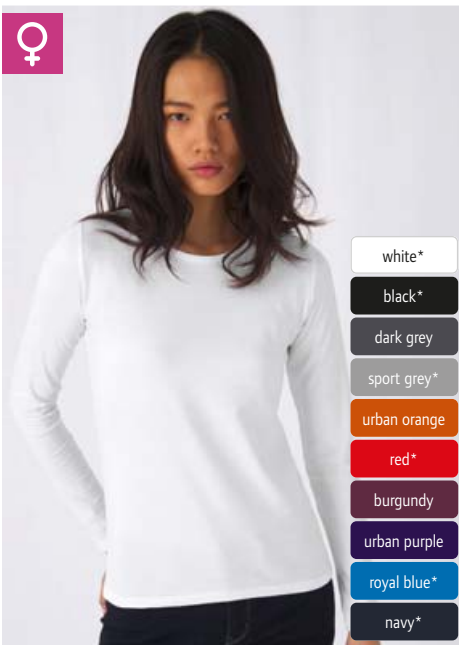

- white\*
- black\*
- dark grey
- sport grey\*
- urban orange
- red\*
- burgundy
- urban purple
- royal blue\*
- navy\*

- white\*
- black\*
- dark grey
- sport grey\*
- urban orange
- red\*
- burgundy
- urban purple
- royal blue\*
- navy\*

- white
- black
- navy
- dark grey
- sport grey
- bottle green
- kelly green
- gold
- orange
- red
- sky blue
- royal blue

3 01.007T | B&C #E190 LSL

Schweres T-Shirt langarm

185g/m<sup>2</sup>, 100% einlaufvorbehandelte ringgesponnene Baumwolle, sport grey: 85% Baumwolle, 15% Viskose

Legerer Schnitt, Rundstrickware, schmaler Rundhalsausschnitt in Rippstrick, Nackenband, Satin-Label, 40° waschbar, trocknergeeignet

S - M - L - XL - XXL - 3XL - 4XL\*

\* nur in gekennzeichneten Farben erhältlich

👕 50 📦 10

HEAVY

4 01.008T | B&C #E190 LSL /women

Schweres Damen T-Shirt langarm

185g/m<sup>2</sup>, 100% einlaufvorbehandelte ringgesponnene Baumwolle, Single Jersey, sport grey: 85% Baumwolle, 15% Viskose

Feminine Passform, schmaler Rundhalsausschnitt in Rippstrick, Nackenband, Satin-Label, 40° waschbar, trocknergeeignet

XS - S - M - L - XL - XXL - 3XL\*

\* nur in gekennzeichneten Farben erhältlich

👕 50 📦 10

HEAVY

NEW 5 01.010T | B&C #E190 /kids

Schweres Kinder T-Shirt

185g/m<sup>2</sup>, 100% einlaufvorbehandelte ringgesponnene Baumwolle, sport grey: 85% Baumwolle, 15% Viskose, Single Jersey

Klassischer Schnitt, Rundstrickware, 2-lagiger schmaler Rundhalsausschnitt in Rippstrick, Nackenband, recycelbar nach Gebrauch, neutrales Größenlabel, 40° waschbar, trocknergeeignet bei niedriger Temperatur

3-4 (98/104), 5-6 (110/116), 7-8 (122/128), 9-11 (134/146), 12-13 (152/158)

👕 100 📦 10

HEAVY

NEUTRAL LABEL

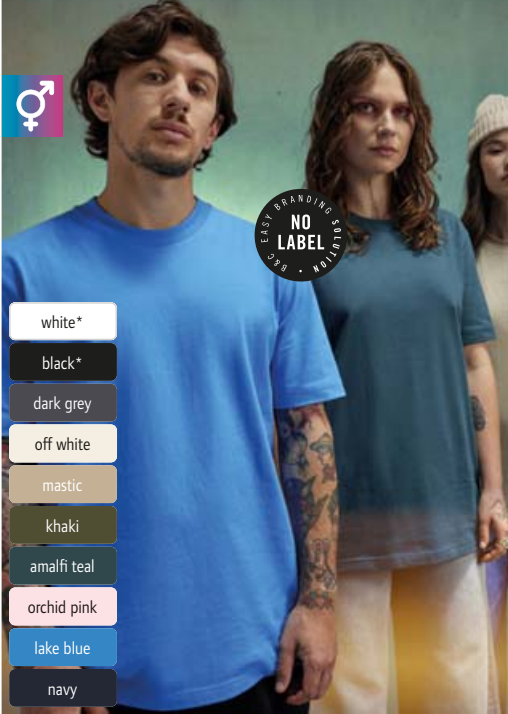

- white\*
- black\*
- dark grey
- off white
- mastic
- khaki
- amalfi teal
- orchid pink
- lake blue
- navy



**NEW** 1 01.011T | B&C #E220  
Schweres T-Shirt

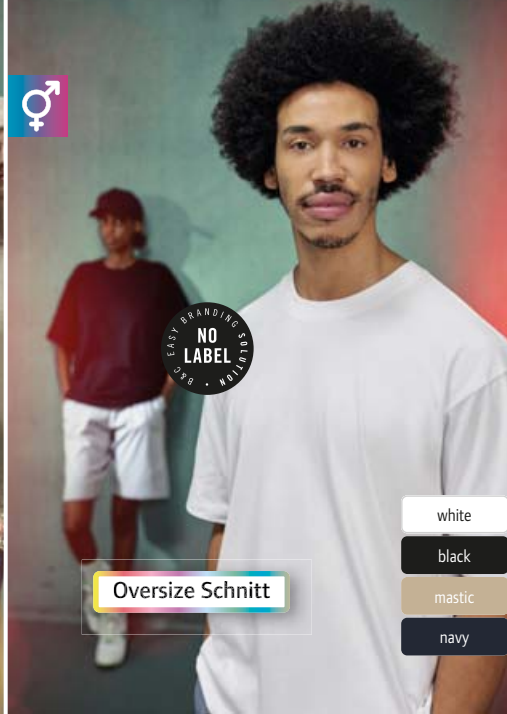

Overdose Schnitt

- white
- black
- mastic
- navy



**NEW** 2 01.012T | B&C #E220 Oversized  
Schweres Oversize T-Shirt



BE INSPIRED

**1 01.011T | B&C #E220**

**Schweres T-Shirt**

220g/m<sup>2</sup>, 100% einlaufvorbehandelte ringgesponnene Baumwolle, Single Jersey Rundhalsausschnitt aus Rippstrick, neutrales Größenlabel, 30° waschbar, nicht trocknergeeignet

XS - S - M - L - XL - XXL - 3XL - 4XL\* - 5XL\*  
\* nur in gekennzeichneten Farben erhältlich

50 10

**2 01.012T | B&C #E220 Oversized**

**Schweres Oversize T-Shirt**

220g/m<sup>2</sup>, 100% einlaufvorbehandelte ringgesponnene Baumwolle, Single Jersey Oversize Schnitt, Rundhalsausschnitt aus Rippstrick, überschnittene Schultern, neutrales Größenlabel, 30° waschbar, nicht trocknergeeignet

XS - S - M - L - XL - XXL - 3XL

50 10

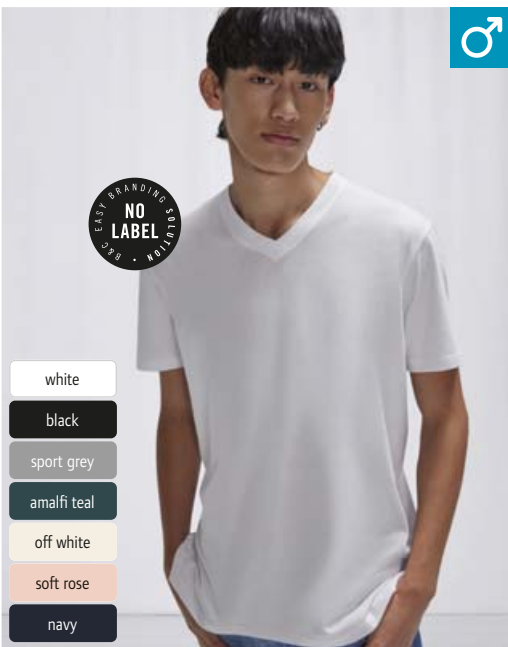

- white
- black
- sport grey
- amalfi teal
- off white
- soft rose
- navy



**NEW** 3 01.013T | B&C #E150 V  
V-Ausschnitt T-Shirt

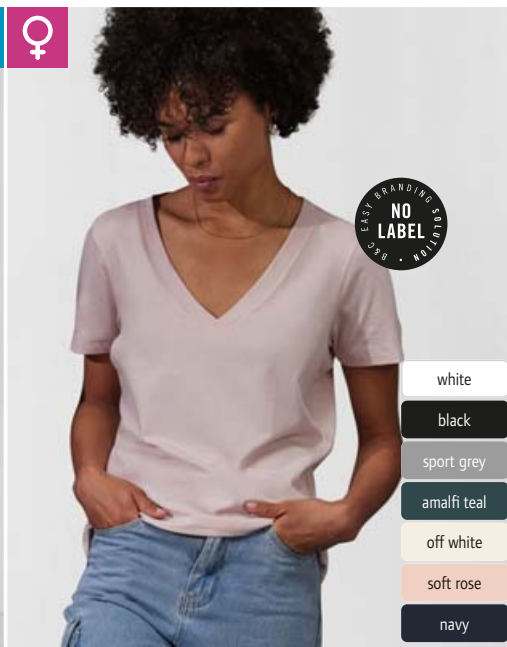

- white
- black
- sport grey
- amalfi teal
- off white
- soft rose
- navy

**NEW** 4 01.014T | B&C #E150 V /women  
Damen V-Ausschnitt T-Shirt

**3 01.013T | B&C #E150 V**

**V-Ausschnitt T-Shirt**

145g/m<sup>2</sup>, 100% einlaufvorbehandelte ringgesponnene Baumwolle, sport grey: 85% Baumwolle, 15% Viskose, Single Jersey Klassischer Schnitt, V-Ausschnitt, Nackenband, neutrales Größenlabel, 40° waschbar, trocknergeeignet bei niedriger Temperatur

XS - S - M - L - XL - XXL - 3XL

100 10

**4 01.014T | B&C #E150 V /women**

**Damen V-Ausschnitt T-Shirt**

145g/m<sup>2</sup>, 100% einlaufvorbehandelte ringgesponnene Baumwolle, sport grey: 85% Baumwolle, 15% Viskose, Single Jersey Klassischer Schnitt, tiefer V-Ausschnitt, Nackenband, neutrales Größenlabel, 40° waschbar, trocknergeeignet bei niedriger Temperatur

XS - S - M - L - XL - XXL - 3XL

100 10

**5 01.U01B | B&C #Inspire E150\_°**

**Herren T-Shirt**

145g/m<sup>2</sup>, 100% einlaufvorbehandelte gekämmte ringgesponnene zertifizierte Bio-Baumwolle in Umstellung (in conversion), heather grey: 90% einlaufvorbehandelte gekämmte ringgesponnene zertifizierte Bio-Baumwolle in Umstellung (in conversion), 10% Viskose

Laufende Produktumstellung in Gange, bisherige Version: sichtbares Etikett mit Aufschrift "Hi! I'm Organic", gerader Schnitt, Rundstrickware, schmaler Rundhalsausschnitt in Rippstrick, Nackenband, neutrales Größenlabel, TearAway Label hinten am Saum, 30° waschbar, nicht trocknergeeignet

XS - S - M - L - XL - XXL - 3XL - 4XL\* - 5XL\*  
\* nur in gekennzeichneten Farben erhältlich

100 10

**6 01.W02B | B&C**

**#Inspire E150 /women\_°**

**Damen T-Shirt**

145g/m<sup>2</sup>, 100% einlaufvorbehandelte gekämmte ringgesponnene zertifizierte Bio-Baumwolle in Umstellung (in conversion), heather grey: 90% einlaufvorbehandelte gekämmte ringgesponnene zertifizierte Bio-Baumwolle in Umstellung (in conversion), 10% Viskose

Laufende Produktumstellung in Gange, bisherige Version: sichtbares Etikett mit Aufschrift "Hi! I'm Organic", feminine Passform, schmaler Rundhalsausschnitt in Rippstrick, TearAway Label, neutrales Größenlabel, 30° waschbar, nicht trocknergeeignet

XS - S - M - L - XL - XXL - 3XL\*

\* nur in gekennzeichneten Farben erhältlich

100 10

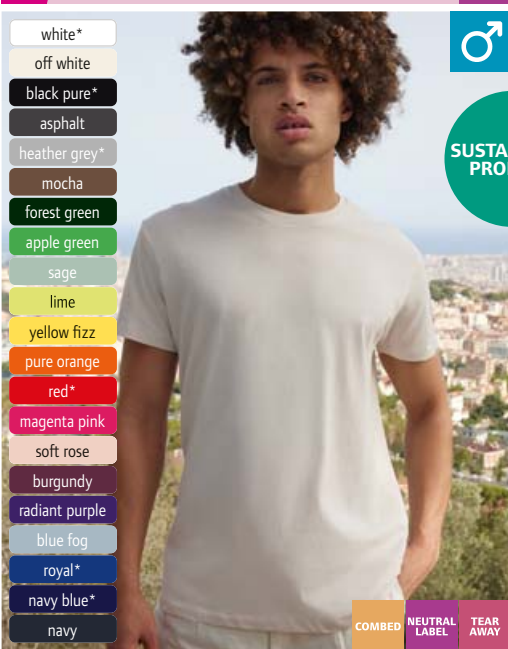

SUSTAINABLE PRODUCT

- white\*
- off white
- black pure\*
- asphalt
- heather grey\*
- mocha
- forest green
- apple green
- sage
- lime
- yellow fizz
- pure orange
- red\*
- magenta pink
- soft rose
- burgundy
- radiant purple
- blue fog
- royal\*
- navy blue\*
- navy

COMBED NEUTRAL LABEL TEAR AWAY

**BEST SELLER** 7 01.U01B | B&C #Inspire E150\_°  
Herren T-Shirt

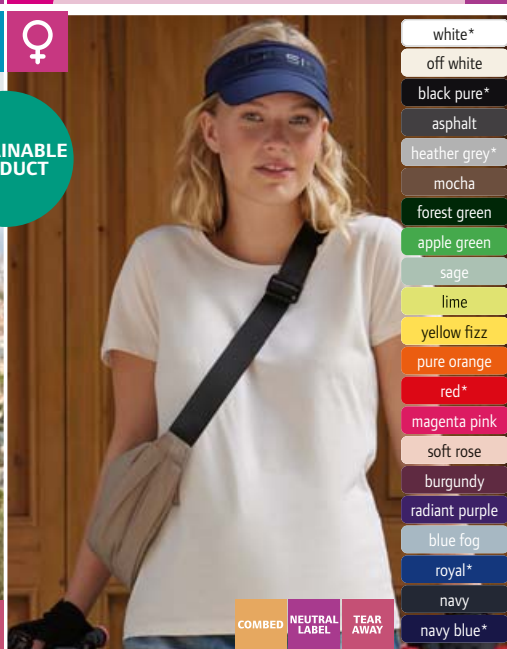

- white\*
- off white
- black pure\*
- asphalt
- heather grey\*
- mocha
- forest green
- apple green
- sage
- lime
- yellow fizz
- pure orange
- red\*
- magenta pink
- soft rose
- burgundy
- radiant purple
- blue fog
- royal\*
- navy
- navy blue\*

COMBED NEUTRAL LABEL TEAR AWAY

**BEST SELLER** 8 01.W02B | B&C #Inspire E150 /women\_°  
Damen T-Shirt



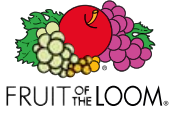

1 16.1036 | F.O.L.

**Valueweight T T-Shirt**

165g/m<sup>2</sup>, 100% Baumwolle, heather grey: 97% Baumwolle, 3% Polyester, andere heather Farben: 50% Baumwolle, 50% Polyester  
Rippstrickausschnitt aus Baumwolle/Lycra® mit Nackenband Ton-in-Ton, TearAway Label, 40° waschbar, trocknergeeignet  
S - M - L - XL - XXL - 3XL - 4XL\* - 5XL\*

\* nur in gekennzeichneten Farben erhältlich

72 12

2 16.1372 | F.O.L.

**Lady-Fit Valueweight T Damen T-Shirt**

165g/m<sup>2</sup>, 100% Baumwolle, heather grey: 97% Baumwolle, 3% Polyester, andere heather Farben: 50% Baumwolle, 50% Polyester  
Taillierter längerer Schnitt, Rippstrickausschnitt aus Baumwolle/Lycra® mit Nackenband Ton-in-Ton, TearAway Label, 40° waschbar, trocknergeeignet  
XS - S - M - L - XL - XXL

72 12



**BEST SELLER** 1 16.1036 | F.O.L. **Valueweight T T-Shirt**

TEAR AWAY

**BEST SELLER** 2 16.1372 | F.O.L. **Lady-Fit Valueweight T Damen T-Shirt**

TEAR AWAY

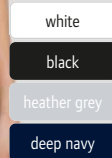
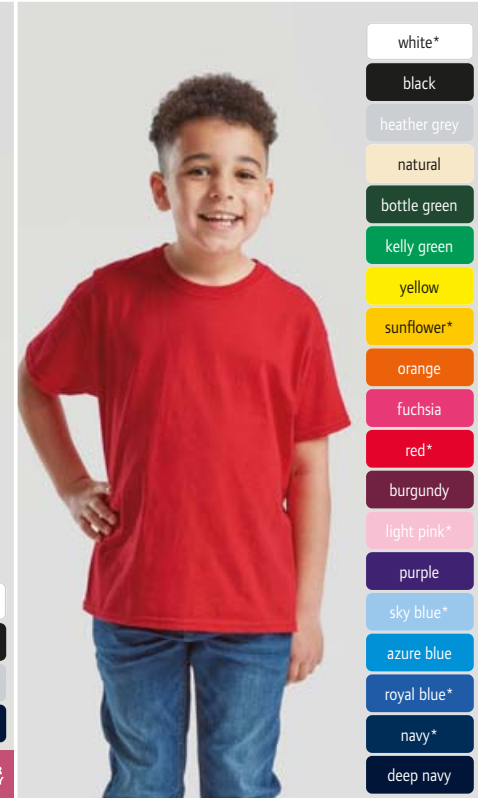
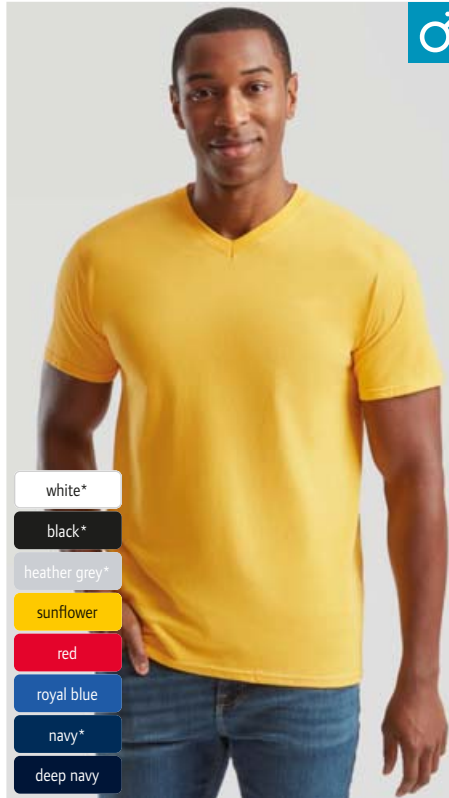

3 16.1066 | F.O.L. **Valueweight V-Neck T V-Ausschnitt T-Shirt**

TEAR AWAY

4 16.1398 | F.O.L. **Lady-Fit Valueweight V-Neck T Damen V-Ausschnitt T-Shirt**

**BEST SELLER**

5 16.1033 | F.O.L. **Kids Valueweight T Kinder T-Shirt**

TEAR AWAY

165g/m<sup>2</sup>, 100% Baumwolle, heather grey: 97% Baumwolle, 3% Polyester  
V-Ausschnitt in Rippstrick aus Baumwolle/Lycra®, Nackenband Ton-in-Ton, TearAway Label, 40° waschbar, trocknergeeignet  
S - M - L - XL - XXL - 3XL - 4XL\* - 5XL\*  
\* nur in gekennzeichneten Farben erhältlich  
72 12

165g/m<sup>2</sup>, 100% Baumwolle, heather grey: 97% Baumwolle, 3% Polyester  
Taillierter längerer Schnitt, schmal eingefasster tiefer V-Ausschnitt, Nackenband, TearAway Label, 40° waschbar, trocknergeeignet  
XS - S - M - L - XL - XXL  
36 12

165g/m<sup>2</sup>, 100% Baumwolle, heather grey: 97% Baumwolle, 3% Polyester  
Rippstrickausschnitt aus Baumwolle/Lycra® mit Nackenband, TearAway Label, 40° waschbar, trocknergeeignet  
92\* - 98\* - 104 - 116 - 128 - 140 - 152 - 164  
\* nur in gekennzeichneten Farben erhältlich  
108 12



FRUIT OF THE LOOM



- white\*
- black\*
- light graphite
- zinc
- heather grey\*
- new natural
- new truffle
- classic olive
- bottle green
- kelly green
- sage
- sunflower
- orange
- red
- fuchsia
- burgundy
- new dark plum
- royal blue
- navy\*
- deep navy
- new ocean teal



- white
- black
- light graphite
- heather grey
- new natural
- bottle green
- kelly green
- sage
- sunflower
- red
- fuchsia
- burgundy
- new dark plum
- new soft lavender
- royal blue
- navy
- deep navy
- new ocean teal

1 16.1422 | F.O.L.

**Iconic 195 T**

**Schweres Herren T-Shirt**

195g/m<sup>2</sup>, 100% gekämmte ringgesponnene Baumwolle, heather grey: 97% gekämmte ringgesponnene Baumwolle, 3% Polyester

Rundhalsausschnitt in Rippstrick mit Baumwoll/Lycra® und doppelten Nähten, durchgehendes Nacken- und Schulterband, 60° waschbar, trocknergeeignet

S - M - L - XL - XXL - 3XL - 4XL\* - 5XL\*

\* nur in gekennzeichneten Farben erhältlich

72 12

2 16.1424 | F.O.L.

**Lady-Fit Iconic 195 T**

**Schweres Damen T-Shirt**

195g/m<sup>2</sup>, 100% gekämmte ringgesponnene Baumwolle, heather grey: 97% gekämmte ringgesponnene Baumwolle, 3% Polyester

Feminine Passform mit Seitennähten, Rundhalsausschnitt in Rippstrick mit Baumwoll/Lycra® und doppelten Nähten, durchgehendes Nacken- und Schulterband, 60° waschbar, trocknergeeignet

XS - S - M - L - XL - XXL

72 12

**BEST SELLER** 1 16.1422 | F.O.L. **Iconic 195 T**  
**Schweres Herren T-Shirt**

**BEST SELLER** 2 16.1424 | F.O.L. **Lady-Fit Iconic 195 T**  
**Schweres Damen T-Shirt**

- ♂
- ♀
- 😊
- white\*\*\*
- white
- white
- black\*\*
- black
- black
- dark heather grey
- light graphite
- light graphite
- light graphite
- zinc
- zinc
- zinc
- heather grey\*\*
- heather grey
- heather grey
- natural
- natural
- natural
- classic olive
- classic olive
- classic olive
- forest green
- forest green
- forest green
- heather green
- heather green
- heather green
- kelly green
- kelly green
- kelly green
- neomint
- neomint
- neomint
- sunflower
- sunflower
- sunflower
- flame
- red\*
- red
- red
- fuchsia
- fuchsia
- fuchsia
- heather burgundy
- heather burgundy
- heather burgundy
- burgundy
- burgundy
- burgundy
- heather red
- heather red
- heather red
- heather purple
- heather purple
- heather purple
- soft lavender
- soft lavender
- soft lavender
- heather royal
- heather royal
- heather royal
- royal blue
- royal blue
- royal blue
- cobalt blue
- heather navy
- deep navy\*
- deep navy
- deep navy
- navy
- navy
- navy
- azure blue
- azure blue
- azure blue



3 16.1430 | F.O.L. **Iconic 150 T Herren T-Shirt**

150g/m<sup>2</sup>, 100% gekämmte ringgesponnene Baumwolle, heather grey: 97% Baumwolle, 3% Polyester, heather navy/heather purple/dark heather grey: 52% Baumwolle, 48% Polyester

Taillierter Schnitt, Rundstrickware, Rundhalsausschnitt in 1x1 Rippstrick, Nackenband Ton-in-Ton, TearAway Label

S - M - L - XL - XXL - 3XL - 4XL\* - 5XL\*\*

\* nur in gekennzeichneten Farben erhältlich

72 12

4 16.1432 | F.O.L. **Lady-Fit Iconic 150 T Damen T-Shirt**

150g/m<sup>2</sup>, 100% gekämmte ringgesponnene Baumwolle, heather grey: 97% Baumwolle, 3% Polyester, heather navy/heather purple/dark heather grey: 52% Baumwolle, 48% Polyester

Taillierter Schnitt, Rundhalsausschnitt in 1x1 Rippstrick, Nackenband Ton-in-Ton, TearAway Label

XS - S - M - L - XL - XXL

72 12

5 16.1023 | F.O.L. **Kids Iconic 150 T Kinder T-Shirt**

150g/m<sup>2</sup>, 100% gekämmte ringgesponnene Baumwolle, heather grey: 97% Baumwolle, 3% Polyester, heather navy/heather purple/dark heather grey: 52% Baumwolle, 48% Polyester

Taillierter Schnitt, Rundstrickware, Rundhalsausschnitt in 1x1 Rippstrick, Nackenband Ton-in-Ton, TearAway Label

104 - 116 - 128 - 140 - 152 - 164

72 12



**BEST SELLER** 1 16.1082 | F.O.L. **Original T T-Shirt** **TEAR AWAY**

145g/m<sup>2</sup>, 100% Baumwolle, Single Jersey, heather grey: 97% Baumwolle, 3% Polyester  
Rippstrickausschnitt mit Nackenband Ton-in-Ton, TearAway Label  
S - M - L - XL - XXL - 3XL - 4XL\* - 5XL\*  
\* nur in gekennzeichneten Farben erhältlich  
👉 120 📦 12

**BEST SELLER** 2 16.1420 | F.O.L. **Lady-Fit Original T Damen T-Shirt** **TEAR AWAY**

145g/m<sup>2</sup>, 100% Baumwolle, Single Jersey, heather grey: 97% Baumwolle, 3% Polyester  
Taillierter Schnitt, Rundhalsausschnitt gerippt mit Nackenband Ton-in-Ton, TearAway Label  
XS - S - M - L - XL - XXL  
👉 72 📦 12

**BEST SELLER** 3 16.1019 | F.O.L. **Kids Original T Kinder T-Shirt** **TEAR AWAY**

145g/m<sup>2</sup>, 100% Baumwolle, heather grey: 97% Baumwolle, 3% Polyester  
Rippstrickausschnitt, Nackenband, TearAway Label  
3-4 - 5-6 - 7-8 - 9-11 - 12-13 - 14-15  
👉 72 📦 12



4 16.1426 | F.O.L. **Original V-Neck T Herren V-Ausschnitt T-Shirt**

145g/m<sup>2</sup>, 100% Baumwolle, heather grey: 97% Baumwolle, 3% Polyester, Single Jersey  
V-Ausschnitt mit Rippstrickeinfassung, Rippstrickausschnitt mit Nackenband Ton-in-Ton  
S - M - L - XL - XXL  
👉 72 📦 12



5 16.1428 | F.O.L. **Original LSL T Herren T-Shirt langarm**

145g/m<sup>2</sup>, 100% Baumwolle, heather grey: 97% Baumwolle, 3% Polyester, Single Jersey  
Rippstrickausschnitt mit Nackenband Ton-in-Ton  
S - M - L - XL - XXL - 3XL  
👉 72 📦 12



**NEW** 6 16.1362 | F.O.L. **Pure Cotton T Schweres Bio T-Shirt**

180g/m<sup>2</sup>, 100% gekämmte ringgesponnene zertifizierte Bio-Baumwolle  
Klassischer Schnitt, Rundhalsausschnitt in 1x1 Rippstrick mit Absteppung, durchgehendes Nacken- und Schulterband, TearAway Label, 40° waschbar, trocknergeeignet bei niedriger Temperatur  
S - M - L - XL - XXL - 3XL  
👉 72 📦 12

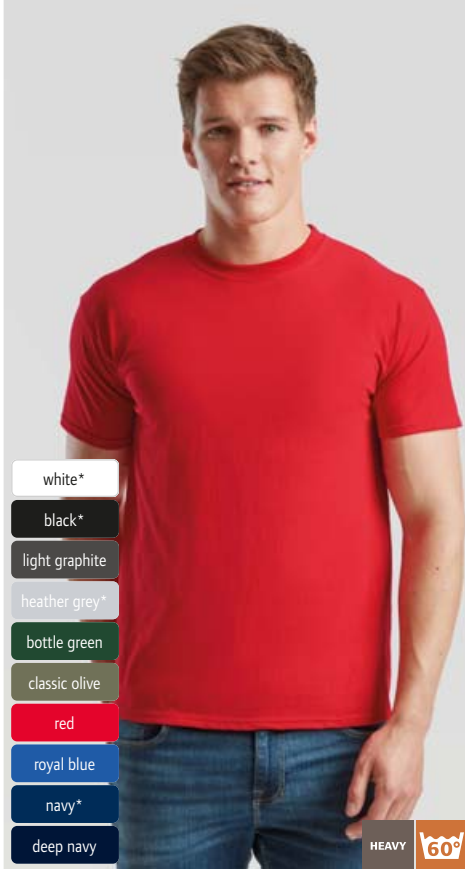

- white\*
- black\*
- light graphite
- heather grey\*
- bottle green
- classic olive
- red
- royal blue
- navy\*
- deep navy

HEAVY 60°

**BEST SELLER** 1 16.1044 | F.O.L. **Super Premium T T-Shirt**

205g/m<sup>2</sup>, 100% Baumwolle, heather grey: 97% Baumwolle, 3% Polyester  
Rippstrickausschnitt aus Baumwolle/Lycra® mit Nackenband, 60° waschbar

S - M - L - XL - XXL - 3XL\*

\* nur in gekennzeichneten Farben erhältlich

72 12



- white\*
- black\*
- heather grey\*
- red
- royal blue
- deep navy

COMBED HEAVY 60° TEAR AWAY

2 16.1360 | F.O.L. **Iconic 195 LSL Schweres Herren T-Shirt langarm**

195g/m<sup>2</sup>, 100% gekämmte ringgesponnene Baumwolle, heather grey: 97% Baumwolle, 3% Polyester

Klassischer Schnitt, Rundhalsausschnitt in Rippstrick mit Baumwoll/Lycra® und doppelten Nähten, durchgehendes Nacken- und Schulterband, TearAway Label, 60° waschbar

XS - S - M - L - XL - XXL - 3XL - 4XL\* - 5XL\*

\* nur in gekennzeichneten Farben erhältlich

72 12



- white
- black
- heather grey
- mineral blue
- deep navy

HEAVY TEAR AWAY

3 16.4052 | F.O.L. **Iconic 195 Jersey Shorts Jersey Shorts**

195g/m<sup>2</sup>, 100% ringgesponnene Baumwolle, Single Jersey  
Klassischer Schnitt, elastischer Bund, Seitentaschen, Tear-Away Label

S - M - L - XL - XXL

72 12



- white\*
- black\*
- heather grey\*
- royal blue
- deep navy

COMBED TEAR AWAY

4 16.1442 | F.O.L. **Iconic 150 V-Neck T V-Ausschnitt T-Shirt**

150g/m<sup>2</sup>, 100% gekämmte ringgesponnene Baumwolle, heather grey: 97% Baumwolle, 3% Polyester

Schmalere Ausschnitt, schmaler V-Ausschnitt in 1x1 Rippstrick, Nackenband Ton-in-Ton, TearAway Label

S - M - L - XL - XXL - 3XL - 4XL\* - 5XL\*

\* nur in gekennzeichneten Farben erhältlich

72 12



- white
- black
- fuchsia
- red
- deep navy

COMBED TEAR AWAY

5 16.1444 | F.O.L. **Lady-Fit Iconic 150 V-Neck T Damen V-Ausschnitt T-Shirt**

150g/m<sup>2</sup>, 100% gekämmte ringgesponnene Baumwolle  
Feminine Passform, schmaler V-Ausschnitt in 1x1 Rippstrick, Nackenband Ton-in-Ton, TearAway Label

Schmalere Ausschnitt, schmaler V-Ausschnitt in 1x1 Rippstrick, Nackenband Ton-in-Ton, TearAway Label

XS - S - M - L - XL - XXL

\* nur in gekennzeichneten Farben erhältlich

72 12



- white\*
- black\*
- heather grey\*
- red
- deep navy

COMBED TEAR AWAY

6 16.1446 | F.O.L. **Iconic 150 LSL T T-Shirt langarm**

150g/m<sup>2</sup>, 100% gekämmte ringgesponnene Baumwolle, heather grey: 97% Baumwolle, 3% Polyester

Schmalere Ausschnitt, schmaler V-Ausschnitt in 1x1 Rippstrick, Nackenband Ton-in-Ton, TearAway Label

S - M - L - XL - XXL - 3XL - 4XL\* - 5XL\*

\* nur in gekennzeichneten Farben erhältlich

72 12









-  white/black
-  white/red
-  white/royal blue
-  white/deep navy

**16.1026 | F.O.L. Baseball T Raglan T-Shirt**

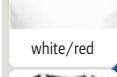
165g/m<sup>2</sup>, 100% Baumwolle  
 Eingefasster, unterlegter Ausschnitt in Kontrastfarbe in 1x1 Rippstrick mit Baumwolle/Lycra®  
 S - M - L - XL - XXL - 3XL  
 ☎ 72 ☑ 12

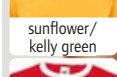



-  white/black
-  white/red
-  black/white
-  sunflower/kelly green
-  red/white
-  royal blue/white
-  navy/white

**16.1168 | F.O.L. Ringer T Ringer T-Shirt**

165g/m<sup>2</sup>, 100% Baumwolle  
 Rippstrickausschnitt aus Baumwolle/Lycra® mit Nackenband für erhöhten Tragekomfort, farbig abgesetzte Bündchen an Hals und Ärmel  
 S - M - L - XL - XXL - 3XL  
 ☎ 72 ☑ 12

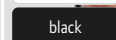

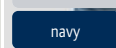
-  white
-  black
-  heather grey
-  navy

**16.1212 | F.O.L. Heavy Cotton T T-Shirt**

195g/m<sup>2</sup>, 100% Baumwolle, Single Jersey  
 Rippstrickausschnitt mit Nackenband für erhöhten Tragekomfort, 40° waschbar  
 S - M - L - XL - XXL - 3XL  
 ☎ 72 ☑ 12

HEAVY





-  white\*
-  black\*
-  heather grey\*
-  red
-  royal blue
-  deep navy

**16.1098 | F.O.L. Athletic Vest Herren Tanktop**

165g/m<sup>2</sup>, 100% Baumwolle, heather grey: 97% Baumwolle, 3% Polyester  
 Eingefasster Hals- und Armausschnitt Ton-in-Ton  
 S - M - L - XL - XXL - 3XL - 4XL\* - 5XL\*  
 \* nur in gekennzeichneten Farben erhältlich  
 ☎ 72 ☑ 12

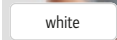



-  white
-  black

**16.1376 | F.O.L. Lady-Fit Valueweight Vest Damen Trägershirt**

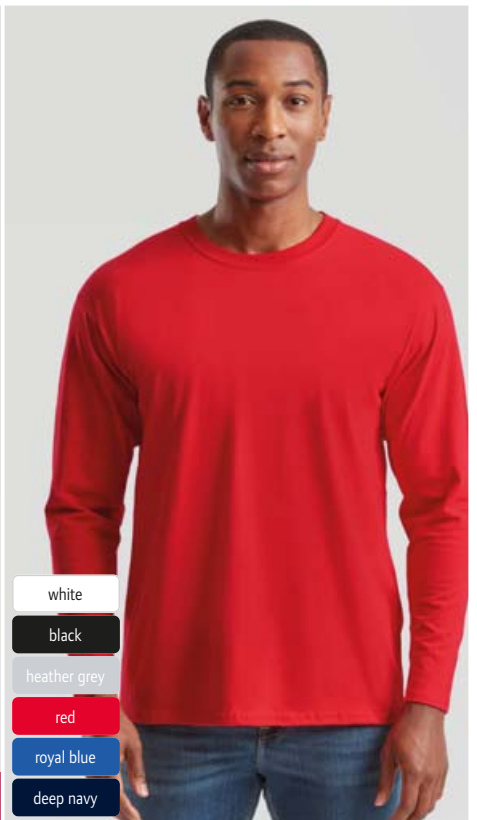
165g/m<sup>2</sup>, 100% Baumwolle, heather grey: 97% Baumwolle, 3% Polyester  
 Taillierter längerer Schnitt, eingefasster Hals- und Armausschnitt Ton-in-Ton, TearAway Label, 40° waschbar, trocknergeeignet  
 XS - S - M - L - XL - XXL  
 ☎ 72 ☑ 12

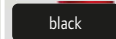

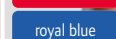
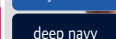
-  white
-  black
-  heather grey
-  red
-  royal blue
-  deep navy

**16.1038 | F.O.L. Valueweight T LSL T-Shirt langarm**

165g/m<sup>2</sup>, 100% Baumwolle, heather grey: 97% Baumwolle, 3% Polyester  
 Rippstrickausschnitt aus Baumwolle/Lycra® mit Nackenband Ton-in-Ton, TearAway Label, 40° waschbar, trocknergeeignet  
 S - M - L - XL - XXL  
 ☎ 72 ☑ 12

TEAR AWAY

T-Shirts FRUIT OF THE LOOM

Polos

Sweats

Sports & Outdoor

Tradition

Fleece

Jackets & Vests

Business

Workwear

Baby, Towels & Underwear

Caps & Headwear

Accessories



**BIO**  
ORGANIC

COMBED HEAVY NEUTRAL LABEL TEAR AWAY

**NEW** 42.7526 | Jack & Jones **Classic Unisex Tee**  
Schweres Unisex T-Shirt

- |                    |                  |                |              |                   |
|--------------------|------------------|----------------|--------------|-------------------|
| white              | egret offwhite   | beetle green   | lipstick red | skipper blue      |
| black              | warm taupe sand  | vibrant orange | port royale  | surf the web blue |
| asphalt grey       | falcon brown     | spectra yellow | skyway blue  | navy blazer       |
| light grey melange | cappuccino brown | fuchsia rose   | azure blue   | alpine green      |



COMBED HEAVY NEUTRAL LABEL TEAR AWAY

**NEW** 42.3914 | Jack & Jones **Classic Womens Tee**  
Schweres Damen T-Shirt

- |       |       |                    |             |
|-------|-------|--------------------|-------------|
| white | black | light grey melange | navy blazer |
|-------|-------|--------------------|-------------|

**JACK&JONES**  
PRODUKT

1 42.7526 | Jack & Jones

**Classic Unisex Tee**  
Schweres Unisex T-Shirt

180g/m<sup>2</sup>, 100% gekämmte ringgesponnene zertifizierte Bio-Baumwolle, Single Jersey

Klassischer Schnitt, Rundhalsausschnitt, Nackenband, Doppelnähte an Ärmel und Saum, weicher Griff, TearAway Label, neutrales Größenlabel, 40° waschbar, trocknergeeignet bei niedriger Temperatur

XS - S - M - L - XL - XXL - 3XL  
👉 48 📦 6

2 42.3914 | Jack & Jones

**Classic Womens Tee**  
Schweres Damen T-Shirt

180g/m<sup>2</sup>, 100% gekämmte ringgesponnene zertifizierte Bio-Baumwolle, Single Jersey

Klassischer Schnitt, Rundhalsausschnitt, Nackenband, Doppelnähte an Ärmel und Saum, weicher Griff, TearAway Label, neutrales Größenlabel, 40° waschbar, trocknergeeignet bei niedriger Temperatur

XS - S - M - L - XL - XXL - 3XL  
👉 48 📦 6



**BIO**  
ORGANIC

Overize Schnitt

- white
- black
- asphalt grey
- light grey melange
- egret offwhite
- warm taupe sand
- falcon brown
- cappuccino brown
- beetle green
- vibrant orange
- spectra yellow
- fuchsia rose
- lipstick red
- port royale
- skyway blue
- azure blue
- skipper blue
- surf the web blue
- navy blazer
- alpine green

**NEW** 42.3911 | Jack & Jones **Classic Oversize T**  
Schweres Oversize Unisex T-Shirt

COMBED HEAVY NEUTRAL LABEL TEAR AWAY

3 42.3911 | Jack & Jones

**Classic Oversize T**  
Schweres Oversize Unisex T-Shirt

180g/m<sup>2</sup>, 100% gekämmte ringgesponnene zertifizierte Bio-Baumwolle, Single Jersey

Oversize Schnitt, breiter Rundhalsausschnitt, Nackenband, Doppelnähte an Ärmel und Saum, weicher Griff, TearAway Label, neutrales Größenlabel, 40° waschbar, trocknergeeignet bei niedriger Temperatur

XS - S - M - L - XL - XXL - 3XL  
👉 48 📦 6

1 02.8040 | Daiber 8040

Herren Bio Feinripp T-Shirt

220g/m<sup>2</sup>, 100% gekämmte ringgesponnene zertifizierte Bio-Baumwolle

Rundhalsausschnitt, fein gerippte Maschenware, 40° waschbar, nicht trocknergeeignet

S - M - L - XL - XXL - 3XL

☞ 50 ☐ 10

2 02.8039 | Daiber 8039

Damen Bio Feinripp T-Shirt

220g/m<sup>2</sup>, 100% gekämmte ringgesponnene zertifizierte Bio-Baumwolle

Leicht taillierter Schnitt, Rundhalsausschnitt, fein gerippte Maschenware, 40° waschbar, nicht trocknergeeignet

XS - S - M - L - XL - XXL

☞ 50 ☐ 10

3 02.8041 | Daiber 8041

Schweres Oversize Bio T-Shirt

220g/m<sup>2</sup>, 100% gekämmte ringgesponnene zertifizierte Bio-Baumwolle, Single Jersey

Oversize Schnitt, Rundhalsausschnitt mit Elasthan, überschnittene Schultern, 40° waschbar, nicht trocknergeeignet

XXS - XS - S - M - L - XL - XXL - 3XL

☞ 50 ☐ 10

4 02.8049 | Daiber 8049

Bio T-Shirt "Colour-Block"

180g/m<sup>2</sup>, 100% gekämmte ringgesponnene zertifizierte Bio-Baumwolle, Single Jersey

Rundhalsausschnitt mit Elasthan, kontrastfarbiger Blockeinsatz mit Paspel im Vorderteil, 30° waschbar, nicht trocknergeeignet

XXS - XS - S - M - L - XL - XXL - 3XL

☞ 50 ☐ 10

5 02.0055 | Daiber JN 55

Stretch T-Shirt

200g/m<sup>2</sup>, 95% gekämmte ringgesponnene Baumwolle, 5% Elasthan, Single Jersey

Taillierter Schnitt, schmal eingefasster Rundhalsausschnitt, 40° waschbar, nicht trocknergeeignet

S - M - L - XL - XXL

☞ 50 ☐ 10

6 02.0926 | Daiber JN 926

Damen Stretch T-Shirt

170g/m<sup>2</sup>, 95% gekämmte ringgesponnene Baumwolle, 5% Elasthan, Single Jersey

Großzügiger Schnitt, halsferner Rundhalsausschnitt, 40° waschbar, nicht trocknergeeignet

S - M - L - XL - XXL

☞ 50 ☐ 10

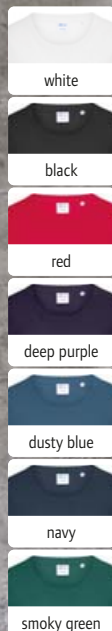

NEW 1 02.8040 | Daiber 8040 Herren Bio Feinripp T-Shirt COMBED HEAVY NEW 2 02.8039 | Daiber 8039 Damen Bio Feinripp T-Shirt COMBED HEAVY

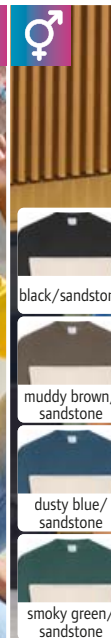
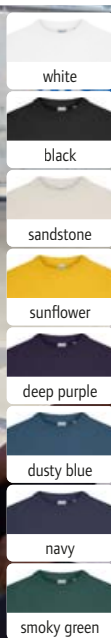

NEW 3 02.8041 | Daiber 8041 Schweres Oversize Bio T-Shirt COMBED HEAVY NEW 4 02.8049 | Daiber 8049 Bio T-Shirt "Colour-Block" COMBED HEAVY

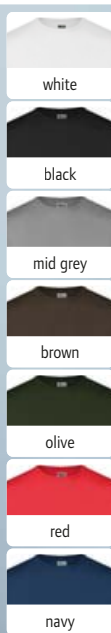

5 02.0055 | Daiber JN 55 Stretch T-Shirt COMBED STRETCH HEAVY 6 02.0926 | Daiber JN 926 Damen Stretch T-Shirt COMBED STRETCH



- white\*
- black\*
- graphite\*
- dark grey\*
- grey heather\*
- ash\*
- light grey\*
- stone\*
- khaki\*
- brown\*
- olive\*
- dark green\*
- irish green\*
- fern green\*
- lime green\*
- acid yellow\*
- light yellow\*
- yellow\*
- gold yellow\*
- orange\*
- dark orange\*
- tomato\*
- red\*
- wine\*
- pink\*
- rose\*
- aubergine\*
- purple\*
- lilac\*\*
- light blue\*
- sky blue\*
- aqua\*
- royal\*
- dark royal\*
- petrol\*
- navy\*
- turquoise\*
- pacific\*
- mint\*



<b>BEST SELLER</b> 1 02.0001   Daiber JN 01 T-Shirt	COMBED	<b>BEST SELLER</b> 2 02.0019   Daiber JN 19 Kinder T-Shirt
<b>BEST SELLER</b> 4 02.0002   Daiber JN 02 Schweres T-Shirt	COMBED HEAVY	<b>BEST SELLER</b> 3 02.0901   Daiber JN 901 Damen T-Shirt

**1 02.0001 | Daiber JN 01**  
**T-Shirt**  
 150g/m<sup>2</sup>, 100% gekämmte ringgesponnene Baumwolle, Single Jersey  
 Rundstrickware, Rundhalsausschnitt mit Elasthan, Nackenband, Doppelnähte an Schultern, Hals- und Armausschnitt, 40° waschbar, nicht trocknergeeignet  
 S - M - L - XL - XXL  
 ☞ 100 ☐ 10

**2 02.0019 | Daiber JN 19**  
**Kinder T-Shirt**  
 150g/m<sup>2</sup>, 100% ringgesponnene Baumwolle, Single Jersey  
 Rundhalsausschnitt mit Elasthan, Nackenband, Doppelnähte an Schultern, Hals- und Armausschnitt, 40° waschbar, nicht trocknergeeignet  
 XS (98/104) - S (110/116) - M (122/128) - L (134/140) - XL (146/152) - XXL (158/164)  
 ☞ 100 ☐ 10

**3 02.0901 | Daiber JN 901**  
**Damen T-Shirt**  
 150g/m<sup>2</sup>, 100% Baumwolle, Single Jersey  
 Leicht taillierter Schnitt, großzügiger Rundhalsausschnitt mit Feinstrickbündchen, Nackenband, Doppelnähte an Schultern, Hals- und Armausschnitt, 40° waschbar, nicht trocknergeeignet  
 S - M - L - XL - XXL - 3XL  
 ☞ 100 ☐ 10

**4 02.0002 | Daiber JN 02**  
**Schweres T-Shirt**  
 180g/m<sup>2</sup>, 100% gekämmte ringgesponnene Baumwolle, Single Jersey  
 Rundstrickware, Rundhalsausschnitt mit Elasthan, Nackenband, Doppelnähte an Schultern, Hals- und Armausschnitt, 40° waschbar, nicht trocknergeeignet  
 S - M - L - XL - XXL - 3XL - 4XL - 5XL\*  
 \* nur in gekennzeichneten Farben erhältlich  
 ☞ 100 ☐ 10

\*\* diese Farbe ist nicht für 02.0001 (JN 01) erhältlich

- white
- black
- graphite
- black heather
- grey heather
- steel grey
- ash
- natural
- stone
- khaki
- brown
- olive
- dark green
- irish green
- fern green
- lime green
- acid yellow
- yellow

**BIO ORGANIC**

- gold yellow
- orange
- soft pink
- pink
- red
- wine
- sky blue
- cobalt
- royal
- light denim melange
- dark royal
- petrol
- navy
- turquoise
- pacific
- mint

<b>5 02.8008   Daiber JN 8008</b> Herren Bio T-Shirt	COMBED TEAR AWAY	<b>6 02.8007   Daiber JN 8007</b> Damen Bio T-Shirt	COMBED TEAR AWAY
---	------------------	--	------------------

**5 02.8008 | Daiber JN 8008**  
**Herren Bio T-Shirt**  
 140g/m<sup>2</sup>, 100% gekämmte ringgesponnene zertifizierte Bio-Baumwolle, Single Jersey  
 Rundhalsausschnitt, Bündchen mit Elasthan, TearAway Label, 40° waschbar, nicht trocknergeeignet  
 S - M - L - XL - XXL - 3XL  
 ☞ 100 ☐ 1

**6 02.8007 | Daiber JN 8007**  
**Damen Bio T-Shirt**  
 120g/m<sup>2</sup>, 100% gekämmte ringgesponnene zertifizierte Bio-Baumwolle, Single Jersey  
 Leicht taillierter Schnitt, großzügiger Rundhalsausschnitt, Bündchen mit Elasthan, TearAway Label, 40° waschbar, nicht trocknergeeignet  
 XS - S - M - L - XL - XXL  
 ☞ 100 ☐ 1



- white
- black
- graphite
- dark grey
- grey heather
- ash
- brown
- olive
- dark green
- irish green
- lime green
- yellow
- gold yellow
- orange
- pink
- red
- wine
- sky blue
- royal
- dark royal
- petrol
- navy
- turquoise



**1 02.0790 | Daiber JN 790**  
**Schweres Herren T-Shirt**  
 180g/m<sup>2</sup>, 100% Baumwolle, Single Jersey, grey heather: 85% Baumwolle, 15% Viskose  
 Schlauchware, Rundhalsausschnitt, Bündchen mit Elasthan, TearAway Label, 40° waschbar, nicht trocknergeeignet  
 S - M - L - XL - XXL - 3XL - 4XL - 5XL  
 ☎ 100 ☑ 10

**2 02.0789 | Daiber JN 789**  
**Schweres Damen T-Shirt**  
 180g/m<sup>2</sup>, 100% Baumwolle, Single Jersey, grey heather: 85% Baumwolle, 15% Viskose  
 Leicht taillierter Schnitt, Rundhalsausschnitt, Bündchen mit Elasthan, TearAway Label, 40° waschbar, nicht trocknergeeignet  
 XS - S - M - L - XL - XXL - 3XL  
 ☎ 100 ☑ 10

<p><b>BEST SELLER</b> <b>1 02.0790   Daiber JN 790</b>                  Schweres Herren T-Shirt</p>	<p><b>BEST SELLER</b> <b>2 02.0789   Daiber JN 789</b>                  Schweres Damen T-Shirt</p>	
HEAVY TEAR AWAY	HEAVY TEAR AWAY	



<p><b>3 02.0746   Daiber JN 746</b>                  Damen T-Shirt</p>	<p><b>4 02.0797   Daiber JN 797</b>                  Herren T-Shirt</p>	<p><b>5 02.0745   Daiber JN 745</b>                  Jungen T-Shirt</p>
TEAR AWAY	TEAR AWAY	TEAR AWAY

- |       |           |              |       |             |            |             |      |          |            |        |           |
|-------|-----------|--------------|-------|-------------|------------|-------------|------|----------|------------|--------|-----------|
| white | graphite  | grey heather | brown | dark green  | lime green | gold yellow | pink | wine     | royal      | petrol | turquoise |
| black | dark grey | ash          | olive | irish green | yellow     | orange      | red  | sky blue | dark royal | navy   |           |

150g/m<sup>2</sup>, 100% Baumwolle, Single Jersey, grey heather: 85% Baumwolle, 15% Viskose  
 Leicht taillierter Schnitt, Rundhalsausschnitt, Bündchen mit Elasthan, TearAway Label, 40° waschbar, nicht trocknergeeignet  
 XS - S - M - L - XL - XXL - 3XL  
 ☎ 100 ☑ 10

150g/m<sup>2</sup>, 100% Baumwolle, Single Jersey, grey heather: 85% Baumwolle, 15% Viskose  
 Rundstrickware, Rundhalsausschnitt, Bündchen mit Elasthan, TearAway Label, 40° waschbar, nicht trocknergeeignet  
 S - M - L - XL - XXL - 3XL - 4XL - 5XL  
 ☎ 100 ☑ 10

150g/m<sup>2</sup>, 100% Baumwolle, Single Jersey, grey heather: 85% Baumwolle, 15% Viskose  
 Rundhalsausschnitt, Bündchen mit Elasthan, TearAway Label, 40° waschbar, nicht trocknergeeignet  
 XS (98/104) - S (110/116) - M (122/128) - L (134/140) - XL (146/152) - XXL (158/164)  
 ☎ 100 ☑ 10



- white
- black
- charcoal grey
- athletic heather
- sandstone
- forest green
- military green
- gold
- true red
- cardinal
- blush pink
- mineral blue
- denim
- royal
- navy

**09.460M | Jerzees 460M**  
**T-Shirt "Essential"**  
 150g/m<sup>2</sup>, 100% gekämmte ringgesponnene Baumwolle, athletic heather: 90% gekämmte ringgesponnene Baumwolle, 10% recyceltes Polyester  
 Klassischer Schnitt, Rundhalsauschnitt aus Rippstrick, Nackenband Ton-in-Ton, hohe Dichte, weicher Griff, TearAway Label  
 S – M – L – XL – XXL – 3XL  
 72 1

**NEW** 09.460M | Jerzees 460M T-Shirt "Essential" **COMBED** **TEAR AWAY**

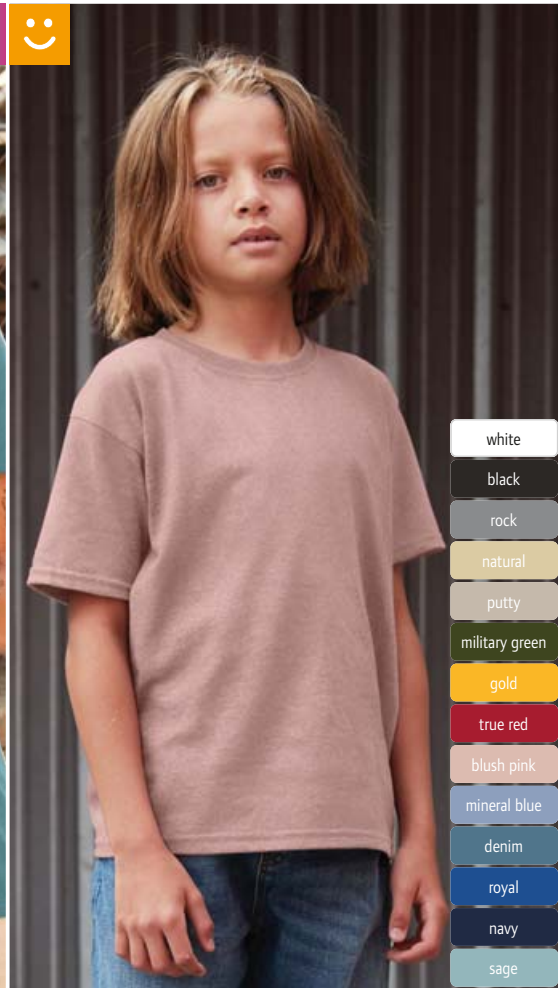

- white
- black
- rock
- putty
- natural
- military green
- gold
- golden pecan
- true red
- blush pink
- mineral blue
- denim
- royal
- navy
- sage

- white
- black
- rock
- natural
- putty
- military green
- gold
- true red
- blush pink
- mineral blue
- denim
- royal
- navy
- sage

**09.470M | Jerzees 470M**  
**Bio T-Shirt "Eco Premium"**  
 165g/m<sup>2</sup>, 100% gekämmte ringgesponnene zertifizierte Bio-Baumwolle  
 Klassischer Schnitt, Rundhalsauschnitt aus Rippstrick, Nackenband Ton-in-Ton, hohe Dichte, weicher Griff, TearAway Label  
 S – M – L – XL – XXL – 3XL  
 72 1

**09.470Y | Jerzees 470Y**  
**Kinder Bio T-Shirt "Eco Premium"**  
 165g/m<sup>2</sup>, 100% gekämmte ringgesponnene zertifizierte Bio-Baumwolle  
 Klassischer Schnitt, Rundhalsauschnitt aus Rippstrick, Nackenband Ton-in-Ton, hohe Dichte, weicher Griff, TearAway Label  
 XS – S – M – L – XL – XXL  
 72 1

**NEW** 09.470M | Jerzees 470M Bio T-Shirt "Eco Premium" **COMBED** **TEAR AWAY** **NEW** 09.470Y | Jerzees 470Y Kinder Bio T-Shirt "Eco Premium" **COMBED** **TEAR AWAY**

**1 20.3025 | Kariban K 3025IC**

**Herren Bio ICT-Shirt**

145g/m², 100% zertifizierte Bio-Baumwolle in Umstellung (in conversion), ash heather: 98% zertifizierte Bio-Baumwolle in Umstellung (in conversion), 2% Viskose, oxford grey: 90% zertifizierte Bio-Baumwolle in Umstellung (in conversion), 10% Viskose, wine heather/french navy heather/green marble heather/cloudy blue heather: 80% zertifizierte Bio-Baumwolle in Umstellung (in conversion), 20% Polyester, grey heather: 70% zertifizierte Bio-Baumwolle in Umstellung (in conversion), 30% Polyester  
Schlauchware, Nackenband Ton-in-Ton, Rundhalsausschnitt mit Strickbündchen und Elasthan, Doppelnähte an Ärmel und Saum, ohne Label, 40° waschbar, nicht trocknergeeignet, nicht chemisch reinigen

S - M - L - XL - XXL - 3XL - 4XL - 5XL

👕 100 📦 10

**2 20.3032 | Kariban K 3032IC**

**Bio IC T-Shirt**

185g/m², 100% zertifizierte Bio-Baumwolle in Umstellung (in conversion), oxford grey: 90% zertifizierte Bio-Baumwolle in Umstellung (in conversion), 10% Viskose, wine heather/green marble heather/cloudy blue heather: 80% zertifizierte Bio-Baumwolle in Umstellung (in conversion), 20% Polyester  
Gerader Schnitt, Schlauchware, Rundhalsausschnitt aus Rippstrick, Doppelziernaht am Ausschnitt, Nackenband Ton-in-Ton, Doppelnähte an Ärmel und Saum, vegan, neutrales Größenlabel, 40° waschbar, nicht trocknergeeignet, nicht chemisch reinigen

XXS - XS - S - M - L - XL - XXL - 3XL - 4XL - 5XL  
👕 50 📦 10

**3 20.3014 | Kariban K 3014**

**Herren V-Ausschnitt Stretch T-Shirt**

160g/m², 97% Baumwolle, 3% Elasthan, light grey heather: 87% Baumwolle, 9% Viskose, 4% Elasthan

Taillierter Schnitt, schmal eingefasster V-Ausschnitt, Doppelnähte an Bündchen und Saum, 40° waschbar, nicht trocknergeeignet, nicht chemisch reinigen

S - M - L - XL - XXL - 3XL

👕 50 📦 10

**4 20.3015 | Kariban K 3015**

**Damen V-Ausschnitt Stretch T-Shirt**

160g/m², 97% Baumwolle, 3% Elasthan, light grey heather: 87% Baumwolle, 9% Viskose, 4% Elasthan

Taillierter Schnitt, schmal eingefasster V-Ausschnitt, Doppelnähte an Bündchen und Saum, 40° waschbar, nicht trocknergeeignet, nicht chemisch reinigen

S - M - L - XL - XXL

👕 50 📦 10

**5 20.3012 | Kariban K 3012**

**Herren Stretch T-Shirt**

160g/m², 97% Baumwolle, 3% Elasthan, light grey heather: 87% Baumwolle, 9% Viskose, 4% Elasthan

Taillierter Schnitt, Rundhalsausschnitt, Doppelnähte an Ärmel und Bündchen, 40° waschbar, nicht trocknergeeignet, nicht chemisch reinigen

S - M - L - XL - XXL - 3XL

👕 50 📦 10

**6 20.3013 | Kariban K 3013**

**Damen Stretch T-Shirt**

160g/m², 97% Baumwolle, 3% Elasthan, light grey heather: 87% Baumwolle, 9% Viskose, 4% Elasthan

Taillierter Schnitt, Rundhalsausschnitt, Doppelnähte an Ärmel und Bündchen, 40° waschbar, nicht trocknergeeignet, nicht chemisch reinigen

S - M - L - XL - XXL

👕 50 📦 10

white	red
black	wine heather
dark khaki	wine
dark grey	terracotta red
snow grey	fuchsia
oxford grey	pale pink
grey heather	deep purple
ash heather	ice mint
light sand	sky blue
chocolate	cloudy blue heather
forest green	tropical blue
kelly green	light royal blue
green marble heather	deep blue
sage	true indigo
lime	french navy heather
lemon yellow	navy
yellow	sea turquoise
orange	

SUSTAINABLE PRODUCT

white
black
dark grey
oxford grey
light sand
forest green
kelly green
green marble heather
sage
lemon yellow
light orange
red
wine heather
terracotta red
deep purple
ice mint
cloudy blue heather
light royal blue
navy
sea turquoise

SUSTAINABLE PRODUCT

**1 20.3025 | Kariban K 3025IC**  
**Herren Bio IC T-Shirt**

NEUTRAL LABEL

**2 20.3032 | Kariban K 3032IC**  
**Bio IC T-Shirt**

HEAVY

NEUTRAL LABEL



KARIBAN

white
black
light grey heather
navy

white
black
light grey heather
navy

**3 20.3014 | Kariban K 3014**  
**Herren V-Ausschnitt Stretch T-Shirt**

STRETCH

**4 20.3015 | Kariban K 3015**  
**Damen V-Ausschnitt Stretch T-Shirt**

STRETCH



white
black
light grey heather
navy

white
black
light grey heather
navy

**5 20.3012 | Kariban K 3012**  
**Herren Stretch T-Shirt**

STRETCH

**6 20.3013 | Kariban K 3013**  
**Damen Stretch T-Shirt**

STRETCH

KARIBAN  
T-Shirts  
Polos  
Sweats  
Sports & Outdoor  
Tradition  
Fleece  
Jackets & Vests  
Business  
Workwear  
Baby, Towels & Underwear  
Caps & Headwear  
Accessories



1 20.K359 | Kariban K 359  
Herren T-Shirt langarm

COMBED HEAVY

2 20.K383 | Kariban K 383  
Damen T-Shirt langarm

COMBED HEAVY

ENZYME WASHED

# KARIBAN

- white
- black
- dark grey
- oxford grey
- light sand
- dark khaki
- chocolate
- forest green
- kelly green
- lime
- yellow
- orange
- red
- wine
- fuchsia
- purple
- sky blue
- light royal blue
- tropical blue
- navy

**1 20.K359 | Kariban K 359  
Herren T-Shirt langarm**

180g/m<sup>2</sup>, 100% gekämmte Baumwolle, enzymgewaschen, Single Jersey, oxford grey: 90% gekämmte Baumwolle, 10% Viskose

Taillierter Schnitt, schmal eingefasster Ausschnitt, graues Nackenband bei farbigen und Ton-in-Ton bei weißen Shirts, Doppelnähte, 40° waschbar, trocknergeeignet bei niedriger Temperatur, nicht chemisch reinigen

S - M - L - XL - XXL - 3XL - 4XL  
☞ 50 ☞ 10

**2 20.K383 | Kariban K 383  
Damen T-Shirt langarm**

180g/m<sup>2</sup>, 100% gekämmte Baumwolle, enzymgewaschen, oxford grey: 90% gekämmte Baumwolle, 10% Viskose

Taillierter Schnitt, schmal eingefasster Ausschnitt, graues Nackenband bei farbigen und Ton-in-Ton bei weißen Shirts, Doppelnähte, 40° waschbar, trocknergeeignet bei niedriger Temperatur, nicht chemisch reinigen

S - M - L - XL - XXL - 3XL  
☞ 50 ☞ 10

**3 20.K358 | Kariban K 358  
Herren V-Ausschnitt T-Shirt langarm**

180g/m<sup>2</sup>, 100% gekämmte Baumwolle, enzymgewaschen, Single Jersey, oxford grey: 90% gekämmte Baumwolle, 10% Viskose

Taillierter Schnitt, glatt eingefasster V-Ausschnitt, Nackenband in Kontrastfarbe (grau) bei farbigen und weiß bei weißen Shirts, Doppelnähte, 40° waschbar, trocknergeeignet bei niedriger Temperatur, nicht chemisch reinigen

S - M - L - XL - XXL - 3XL - 4XL  
☞ 50 ☞ 10

**4 20.K382 | Kariban K 382  
Damen V-Ausschnitt T-Shirt langarm**

180g/m<sup>2</sup>, 100% gekämmte Baumwolle, enzymgewaschen, oxford grey: 90% gekämmte Baumwolle, 10% Viskose

Taillierter Schnitt, schmal eingefasster V-Ausschnitt, Nackenband in Kontrastfarbe (grau) bei farbigen und weiß bei weißen Shirts, Doppelnähte, 40° waschbar, trocknergeeignet bei niedriger Temperatur, nicht chemisch reinigen

S - M - L - XL - XXL - 3XL  
☞ 50 ☞ 10



3 20.K358 | Kariban K 358  
Herren V-Ausschnitt T-Shirt langarm

COMBED HEAVY

4 20.K382 | Kariban K 382  
Damen V-Ausschnitt T-Shirt langarm

COMBED HEAVY

# KARIBAN

- white
- black
- dark grey
- oxford grey
- ash heather
- light sand
- dark khaki
- chocolate
- forest green
- kelly green
- lime
- yellow
- orange
- red
- wine
- fuchsia
- purple
- sky blue
- light royal blue
- navy
- tropical blue

**1 20.K356 | Kariban K 356**

**Herren T-Shirt**

180g/m<sup>2</sup>, 100% gekämmte Baumwolle, enzymgewaschen, Single Jersey, oxford grey: 90% Baumwolle, 10% Viskose

Taillierter Schnitt, eingefasster Ausschnitt, Nackenband in Kontrastfarbe bei farbigen und weiß bei weißen Shirts, Doppelnähte, 40° waschbar, trocknergeeignet bei niedriger Temperatur, nicht chemisch reinigen

S - M - L - XL - XXL - 3XL - 4XL

👕 50 📦 10

**2 20.K380 | Kariban K 380**

**Damen T-Shirt**

180g/m<sup>2</sup>, 100% gekämmte Baumwolle, enzymgewaschen, oxford grey: 90% Baumwolle, 10% Viskose

Taillierter Schnitt, schmal eingefasster Ausschnitt, Nackenband in Kontrastfarbe bei farbigen und weiß bei weißen Shirts, Doppelnähte, 40° waschbar, trocknergeeignet bei niedriger Temperatur, nicht chemisch reinigen

S - M - L - XL - XXL - 3XL

👕 50 📦 10

**3 20.K357 | Kariban K 357**

**Herren V-Ausschnitt T-Shirt**

180g/m<sup>2</sup>, 100% gekämmte Baumwolle, enzymgewaschen, Single Jersey, oxford grey: 90% Baumwolle, 10% Viskose

Glatt eingefasster V-Ausschnitt, Nackenband in Kontrastfarbe bei farbigen und weiß bei weißen Shirts, Doppelnähte, 40° waschbar, trocknergeeignet bei niedriger Temperatur, nicht chemisch reinigen

S - M - L - XL - XXL - 3XL - 4XL

👕 50 📦 10

**4 20.K381 | Kariban K 381**

**Damen V-Ausschnitt T-Shirt**

180g/m<sup>2</sup>, 100% gekämmte Baumwolle, enzymgewaschen, oxford grey: 90% gekämmte Baumwolle, 10% Viskose

Taillierter Schnitt, schmal eingefasster tiefer V-Ausschnitt, Nackenband in Kontrastfarbe bei farbigen und weiß bei weißen Shirts, Doppelnähte, 40° waschbar, trocknergeeignet bei niedriger Temperatur, nicht chemisch reinigen

S - M - L - XL - XXL - 3XL

👕 50 📦 10



<b>BEST SELLER</b> 1 20.K356   Kariban K 356 Herren T-Shirt	COMBED	HEAVY	<b>BEST SELLER</b> 2 20.K380   Kariban K 380 Damen T-Shirt	COMBED	HEAVY
---	--------	-------	--	--------	-------



<b>BEST SELLER</b> 3 20.K357   Kariban K 357 Herren V-Ausschnitt T-Shirt	COMBED	HEAVY	<b>BEST SELLER</b> 4 20.K381   Kariban K 381 Damen V-Ausschnitt T-Shirt	COMBED	HEAVY
--	--------	-------	---	--------	-------



OverSIZE Schnitt

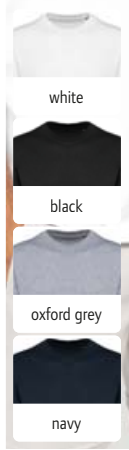

hergestellt in Portugal



**1 20.3008 | Kariban K 3008**  
**Schweres Oversize T-Shirt**  
220g/m<sup>2</sup>, 100% Baumwolle, Single Jersey, oxford grey: 90% Baumwolle, 10% Viskose  
Großzügiger Schnitt, Rundhalsausschnitt in 1x1 Rippstrick, Nackenband Ton-in-Ton, überschnittene Schultern, Schultern hinterlegt mit Silikon, TearAway Label, neutrales Größenlabel, 40° waschbar, trocknergeeignet bei niedriger Temperatur, nicht chemisch reinigen  
XS - S - M - L - XL - XXL - 3XL  
☎50 ☐10

**2 20.3036 | Kariban K 3036**  
**T-Shirt "Made in Portugal"**  
145g/m<sup>2</sup>, 100% gekämmte Baumwolle, Single Jersey  
Hergestellt in Portugal, schmaler Schnitt, Rundhalsausschnitt, Nackenband Ton-in-Ton, Schultern hinterlegt mit Silikon, Doppelnähte an Ärmel und Bündchen, TearAway Label, neutrales Größenlabel, 40° waschbar, nicht trocknergeeignet, nicht chemisch reinigen  
XS - S - M - L - XL - XXL - 3XL - 4XL  
☎50 ☐10

**1 20.3008 | Kariban K 3008**  
**Schweres Oversize T-Shirt**

HEAVY NEUTRAL LABEL TEAR AWAY

**2 20.3036 | Kariban K 3036**  
**T-Shirt "Made in Portugal"**

COMBED NEUTRAL LABEL TEAR AWAY

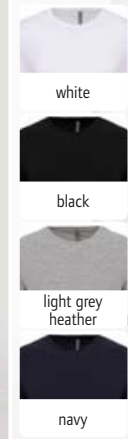

**3 20.K388 | Kariban K 388**  
**T-Shirt Kleid**

COMBED NEUTRAL LABEL

**4 20.3016 | Kariban K 3016**  
**Stretch T-Shirt langarm**

STRETCH

**5 20.K330 | Kariban K 330**  
**Baseball T-Shirt**

150g/m<sup>2</sup>, 100% gekämmte Baumwolle, Single Jersey, light grey heather: 90% Baumwolle, 10% Viskose  
Großzügiger Schnitt, bequeme Passform und hohe Bewegungsfreiheit, weiter Rundhalsausschnitt, überschnittene Ärmel mit Umschlag, abgerundeter Saum, Doppelnähte am Saum, neutrales Größenlabel, 40° waschbar, trocknergeeignet bei niedriger Temperatur, nicht chemisch reinigen  
S/M - L/XL  
☎40 ☐10

160g/m<sup>2</sup>, 97% Baumwolle, 3% Elasthan, heather: 87% Baumwolle, 9% Viskose, 4% Elasthan  
Taillierter Schnitt, Rundhalsausschnitt, Doppelnähte an Ärmel und Saum, hoher Tragekomfort, 40° waschbar, nicht trocknergeeignet, nicht chemisch reinigen  
S - M - L - XL - XXL - 3XL  
☎50 ☐10

165g/m<sup>2</sup>, 100% Baumwolle  
Ausschnitt mit Lycra®, Nackenband, Raglanärmel in Kontrastfarbe, Doppelnähte an Ärmeln, Hals und Bund, Seitenschlitze, 40° waschbar, trocknergeeignet bei niedriger Temperatur, nicht chemisch reinigen  
S - M - L - XL - XXL - 3XL  
☎50 ☐10



Piqué

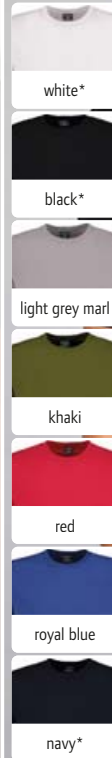

1 43.0530 | Kustom Kit  
**KK 530**

**Herren Piqué T-Shirt "Superwash"**

185g/m², 65% Polyester, 35% Baumwolle, Piqué

Klassischer Schnitt, Rundhalsauschnitt in 1x1 Rippstrick, Schulter- und Nackenband, Doppelnähte an Ärmeln und Bund, TearAway Label, 60° waschbar, trocknergeeignet

XS - S - M - L - XL - XXL - 3XL

☎60 ☐1

2 43.0504 | Kustom Kit  
**KK 504**

**Herren T-Shirt "Superwash"**

160g/m², 65% Polyester, 35% Baumwolle

Schmäler Schnitt, Rundhalsauschnitt in 1x1 Rippstrick, Schulter- und Nackenband, Doppelnähte an Ärmeln und Bund, TearAway Label, 60° waschbar, trocknergeeignet

XS - S - M - L - XL - XXL - 3XL - 4XL\*

\* nur in gekennzeichneten Farben erhältlich

☎60 ☐1

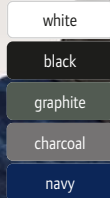

1 43.0530 | Kustom Kit **KK 530**  
Herren Piqué T-Shirt "Superwash"



2 43.0504 | Kustom Kit **KK 504**  
Herren T-Shirt "Superwash"



3 43.0555 | Kustom Kit  
**KK 555**

**Mesh T-Shirt Cooltex® Plus**

140g/m², 100% Polyester Cooltex® Plus, Netz

Klassischer Schnitt, Rundhalsauschnitt in 1x1 Rippstrick, Schulter- und Nackenband, Doppelnähte an Ärmel und Saum, feuchtigkeitsregulierend, TearAway Label, 30° waschbar, nicht trocknergeeignet

XS - S - M - L - XL - XXL - 3XL - 4XL\*

\* nur in gekennzeichneten Farben erhältlich

☎60 ☐1

4 43.0991 | Kustom Kit  
**KK 991**

**Kontrast T-Shirt Cooltex®**

140g/m², 100% Polyester Netz

Klassischer Schnitt, Doppelnähte an Ärmel und Saum, Schulternähte verstärkt, Doppelnähte am Halsauschnitt, Details in Kontrastfarbe, feuchtigkeitsregulierend, 30° waschbar, nicht trocknergeeignet

XS - S - M - L - XL - XXL - 3XL

☎25 ☐1



3 43.0555 | Kustom Kit **KK 555**  
Mesh T-Shirt Cooltex® Plus

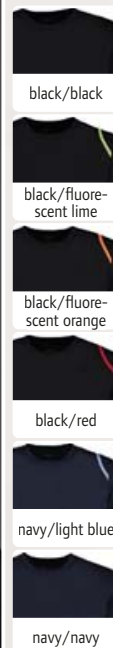

4 43.0991 | Kustom Kit **KK 991**  
Kontrast T-Shirt Cooltex®

# mantis

- white
- black
- charcoal grey melange
- heather grey melange
- soft olive
- kelly green
- mustard
- red
- soft pink
- sky blue
- royal
- navy



SUSTAINABLE PRODUCT



- white
- black
- charcoal grey melange
- heather grey melange
- soft olive
- kelly green
- mustard
- red
- soft pink
- sky blue
- royal
- navy

1 70.0001 | Mantis M 01  
Herren Bio IC T-Shirt

2 70.0002 | Mantis M 02  
Damen Bio IC T-Shirt

1 70.0001 | Mantis M 01  
**Herren Bio IC T-Shirt**  
160g/m<sup>2</sup>, 100% zertifizierte Bio-Baumwolle, Bio-Baumwolle oder in Umstellung auf Bio (IC 2), Single Jersey  
Rundhalsausschnitt aus Rippstrick, gerader Saum, doppelte Steppnaht am Saum, Pflegeetikett aus Bio-Baumwolle, TearAway Label, 40° waschbar  
XS - S - M - L - XL - XXL - 3XL  
☎ 100 ☑ 10

2 70.0002 | Mantis M 02  
**Damen Bio IC T-Shirt**  
160g/m<sup>2</sup>, 100% zertifizierte Bio-Baumwolle, Bio-Baumwolle oder in Umstellung auf Bio (IC 2), Single Jersey  
Rundhalsausschnitt aus Rippstrick, gerader Saum, doppelte Steppnaht am Saum, Pflegeetikett aus Bio-Baumwolle, TearAway Label, 40° waschbar  
XS - S - M - L - XL - XXL  
☎ 100 ☑ 10

SUSTAINABLE PRODUCT



- white
- black

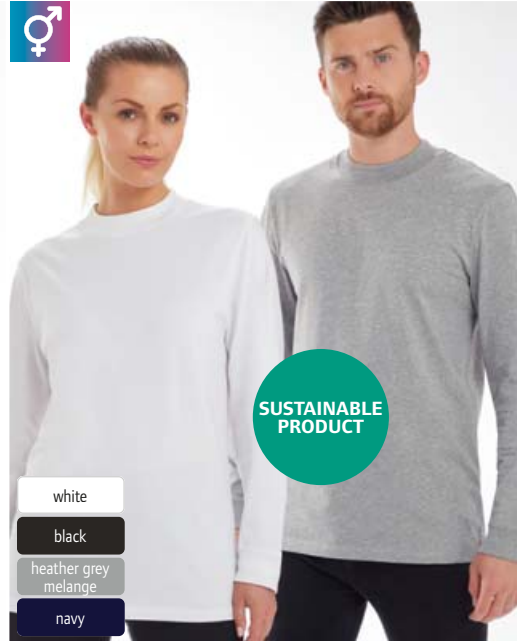

- white
- black
- heather grey melange
- navy

SUSTAINABLE PRODUCT

3 70.0198 | Mantis M 198  
Schweres Damen Crop Top

4 70.0006 | Mantis M 06  
Schweres Bio IC T-Shirt langarm

3 70.0198 | Mantis M 198  
**Schweres Damen Crop Top**  
220g/m<sup>2</sup>, 100% zertifizierte Bio-Baumwolle, Bio-Baumwolle oder in Umstellung auf Bio (IC 2), Single Jersey  
Kurzer legerer Schnitt, QR Code im Label zur Nachverfolgung der Lieferkette, schwerer Stoff, weicher Griff, TearAway Label, 40° waschbar  
S - M - L - XL  
☎ 100 ☑ 5

4 70.0006 | Mantis M 06  
**Schweres Bio IC T-Shirt langarm**  
220g/m<sup>2</sup>, 100% zertifizierte Bio-Baumwolle, Bio-Baumwolle oder in Umstellung auf Bio (IC 2), Single Jersey  
Weiter legerer Schnitt, QR Code im Label zur Nachverfolgung der Lieferkette, 1x1 Rippstrickkragen und Ärmelbündchen, schwerer Stoff, weicher Griff, TearAway Label, 40° waschbar  
XS - S - M - L - XL - XXL  
☎ 50 ☑ 10



- black/white
- black/red
- classic blue/white
- navy/white



SUSTAINABLE PRODUCT

5 70.109S | Mantis M 109S  
Herren T-Shirt gestreift

6 70.110S | Mantis M 110S  
Damen T-Shirt gestreift

5 70.109S | Mantis M 109S  
**Herren T-Shirt gestreift**  
150g/m<sup>2</sup>, 100% gekämmte ringgesponnene zertifizierte Bio-Baumwolle, Bio-Baumwolle oder in Umstellung auf Bio (IC 2), Single Jersey  
Schmaler Rundhalsausschnitt in Rippstrick, Nackenband verstärkt, Doppelnähte an Ärmel und Saum, garngefärbte Streifen, TearAway Label, neutrales Größenlabel, 40° waschbar  
S - M - L - XL  
☎ 50 ☑ 5

6 70.110S | Mantis M 110S  
**Damen T-Shirt gestreift**  
150g/m<sup>2</sup>, 100% gekämmte ringgesponnene zertifizierte Bio-Baumwolle, Bio-Baumwolle oder in Umstellung auf Bio (IC 2), Single Jersey  
Schmaler Rundhalsausschnitt in Rippstrick, Nackenband verstärkt, Kappärmel, Doppelnähte an Ärmel und Saum, garngefärbte Streifen, TearAway Label, neutrales Größenlabel, 40° waschbar  
S - M - L - XL  
☎ 50 ☑ 5



## 1 70.0193 | Mantis M 193

### Damen T-Shirt "The Boyfriend"

150g/m<sup>2</sup>, 100% gekämmte ringgesponnene zertifizierte Bio-Baumwolle, Bio-Baumwolle oder in Umstellung auf Bio (IC 2), Single Jersey  
Legerer Schnitt, gerollte Ärmel, tief angesetzte Ärmel, gerader Saum, TearAway Label, 40° waschbar

S - M - L - XL

☞ 50 ☐ 10

SUSTAINABLE  
PRODUCT



white



black



soft olive



soft pink

1 70.0193 | Mantis M 193  
Damen T-Shirt "The Boyfriend"

COMBED

TEAR  
AWAY

NEW

2 70.0201 | Mantis M 201  
Schweres Oversize T-Shirt

HEAVY

TEAR  
AWAY

Override Schnitt

SUSTAINABLE  
PRODUCT



white



black



natural

## 3 70.0091 | Mantis M 91

### Damen T-Shirt "Loose Fit"

125g/m<sup>2</sup>, 100% gekämmte ringgesponnene zertifizierte Bio-Baumwolle, Bio-Baumwolle oder in Umstellung auf Bio (IC 2), heather grey: 85% zertifizierte Bio-Baumwolle, 15% Viskose, Single Jersey

Legerer Schnitt, weiter Rundhalsausschnitt, Flügelärmel ohne Schulternaht, abgerundeter Saum, TearAway Label, 40° waschbar

XS\* - S - M - L - XL

\* nur in gekennzeichneten Farben erhältlich

☞ 50 ☐ 5

SUSTAINABLE  
PRODUCT



white\*



black\*



heather grey  
melange

3 70.0091 | Mantis M 91  
Damen T-Shirt "Loose Fit"

COMBED

TEAR  
AWAY

SUSTAINABLE  
PRODUCT



white



black

4 70.0099 | Mantis M 99  
T-Shirt Kleid

TEAR  
AWAY

## 4 70.0099 | Mantis M 99

### T-Shirt Kleid

150g/m<sup>2</sup>, 100% zertifizierte Bio-Baumwolle, Bio-Baumwolle oder in Umstellung auf Bio (IC 2), Single Jersey

Gerader legerer Schnitt, weiter Ausschnitt, Flügelärmel ohne Schulternaht, abgerundeter Saum, TearAway Label, endet oberhalb der Knie, 40° waschbar

S - M - L - XL

☞ 50 ☐ 5

## 5 70.0092 | Mantis M 92

### Damen Tanktop

125g/m<sup>2</sup>, 100% gekämmte ringgesponnene zertifizierte Bio-Baumwolle, Bio-Baumwolle oder in Umstellung auf Bio (IC 2), Single Jersey  
Weiter legerer Schnitt, schmale Einfassung an Rundhals- und Armausschnitt, abgerundeter Saum, TearAway Label, 40° waschbar

XS - S - M - L - XL

☞ 50 ☐ 5

SUSTAINABLE  
PRODUCT



white



black

5 70.0092 | Mantis M 92  
Damen Tanktop

COMBED

TEAR  
AWAY

BIO  
ORGANIC



white



black

6 70.0096 | Mantis M 96  
Damen Crop Top

COMBED

TEAR  
AWAY

## 6 70.0096 | Mantis M 96

### Damen Crop Top

120g/m<sup>2</sup>, 100% gekämmte ringgesponnene zertifizierte Bio-Baumwolle, Single Jersey  
Kurzer legerer Schnitt, 1x1 Rundhalsausschnitt, überschnittene Ärmel mit Aufschlag, hergestellt in Afrika, TearAway Label, 40° waschbar

XS - S - M - L

☞ 50 ☐ 5

**mantis**



- white
- black
- heather grey melange

**SUSTAINABLE PRODUCT**

**1 70.0133 | Mantis M 133** **COMBED** **TEAR AWAY**  
**Unisex Tanktop**  
 150g/m<sup>2</sup>, 100% gekämmte ringgesponnene zertifizierte Bio-Baumwolle, Bio-Baumwolle oder in Umstellung auf Bio (IC 2), heather grey melange: 85% zertifizierte Bio-Baumwolle, 15% Viskose, Single Jersey  
 Legerer Schnitt, schmale Einfassung an Hals- und Armausschnitt, hoch geschlossener Rücken, TearAway Label, 40° waschbar  
 XS – S – M – L – XL  
 50 5

**♀**



- pure white
- black
- heather grey melange
- swiss navy

**samtige Oberfläche**

**SUSTAINABLE PRODUCT**

**2 70.0068 | Mantis M 68** **TEAR AWAY**  
**T-Shirt "Superstar"**  
 150g/m<sup>2</sup>, 100% zertifizierte Bio-Baumwolle, Single Jersey, heather: 90% zertifizierte Bio-Baumwolle, 10% Viskose, Bio-Baumwolle oder in Umstellung auf Bio (IC 2), Peach Finish  
 Schmäler Ausschnitt in 1x1 Rippstrick, gerader Saum, Ziernaht an Ärmel und Bündchen, TearAway Label, 40° waschbar  
 S – M – L – XL – XXL  
 50 5

**Neutral**  
 Certified Responsibility™



- white
- black
- sport grey
- red
- dusty indigo
- navy

**Fairtrade Baumwolle**

**BIO ORGANIC**

**3 77.8104 | Neutral O 81004** **COMBED**  
**Damen T-Shirt**  
 155g/m<sup>2</sup>, 100% gekämmte ringgesponnene zertifizierte Bio-Baumwolle, Fairtrade, Single Jersey  
 Breiter Rundhalsausschnitt, Nackenband, ellbogenlange Ärmel, abgerundeter Saum unten, 40° waschbar, trocknergeeignet bei niedriger Temperatur  
 XS – S – M – L – XL – XXL  
 100 10



- optic white
- deep black
- deep blue
- night blue

**BIO ORGANIC**

**4 24.3570 | NEOBLU Leonard Men** **NEUTRAL LABEL** **TEAR AWAY**  
**Herren T-Shirt**  
 120g/m<sup>2</sup>, 100% zertifizierte Bio-Baumwolle  
 Rundhalsausschnitt aus Rippstrick, Nackenband, offener Rollsaum an Ärmeln und Bund, Carbon Finish, TearAway Label, neutrales Größenlabel, 30° waschbar, Schonwäsche, nicht trocknergeeignet  
 S – M – L – XL – XXL – 3XL – 4XL  
 20 1



- optic white
- deep black
- deep blue
- night blue

**BIO ORGANIC**

**5 24.3571 | NEOBLU Leonard Women** **NEUTRAL LABEL** **TEAR AWAY**  
**Damen T-Shirt**  
 120g/m<sup>2</sup>, 100% zertifizierte Bio-Baumwolle  
 Rundhalsausschnitt aus Rippstrick, Nackenband, offener Rollsaum an Ärmeln und Bund, Carbon Finish, TearAway Label, neutrales Größenlabel, 30° waschbar, nicht trocknergeeignet  
 S – M – L – XL – XXL – 3XL  
 20 1



- optic white
- deep black
- grey melange
- night blue

**NEOBLU**  
 PEOPLE IN MOTION

**BIO ORGANIC**

**6 24.3775 | NEOBLU Loris** **COMBED** **HEAVY** **NEUTRAL LABEL** **TEAR AWAY**  
**Unisex Piqué T-Shirt**  
 180g/m<sup>2</sup>, 100% gekämmte zertifizierte Bio-Baumwolle, Piqué, grey melange: 85% Baumwolle, 15% Viskose  
 Rundhalsausschnitt, Rippstrick an den Ärmeln, TearAway Label, neutrales Größenlabel, 30° waschbar, nicht trocknergeeignet  
 XS – S – M – L – XL – XXL – 3XL – 4XL  
 20 1

# Tiger

Cotton®

# Tiger

Cotton®

### 1 77.T011 | Neutral T 60011

#### OverSIZE Bio IC T-Shirt "Tiger"

220g/m<sup>2</sup>, 100% gekämmte ringgesponnene zertifizierte Bio-Baumwolle in Umstellung (in conversion), Single Jersey

OverSIZE Schnitt, Rippstrickausschnitt mit Elasthan, Nackenband, überschnittene Schultern, neutrales Größenlabel, 60° waschbar, 40° Wäsche empfohlen, trocknergeeignet bei niedriger Temperatur

XS - S - M - L - XL - XXL - 3XL

☎50 ☐10

SUSTAINABLE PRODUCT

OverSIZE Schnitt

### 2 77.T050 | Neutral T 60050

#### OverSIZE Bio IC T-Shirt langarm "Tiger"

220g/m<sup>2</sup>, 100% gekämmte ringgesponnene zertifizierte Bio-Baumwolle in Umstellung (in conversion), Single Jersey

OverSIZE Schnitt, Rippstrickausschnitt mit Elasthan, Nackenband, überschnittene Schultern, neutrales Größenlabel, 60° waschbar, 40° Wäsche empfohlen, trocknergeeignet bei niedriger Temperatur

XS - S - M - L - XL - XXL - 3XL

☎50 ☐10

### 1 77.T011 | Neutral T 60011

#### OverSIZE Bio IC T-Shirt "Tiger"

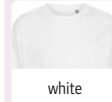

OverSIZE Schnitt

### 2 77.T050 | Neutral T 60050

#### OverSIZE Bio IC T-Shirt langarm "Tiger"

### 3 77.T611 | Neutral T 61001

#### T-Shirt "Tiger"

155g/m<sup>2</sup>, 100% gekämmte ringgesponnene zertifizierte Bio-Baumwolle in Umstellung (in conversion), Single Jersey

Taillierter Schnitt, Rippstrickausschnitt mit Elasthan, Nackenband, neutrales Größenlabel, 40° waschbar, trocknergeeignet bei niedriger Temperatur, Zertifikate: EU Ecolabel, SA 8000

XS - S - M - L - XL - XXL - 3XL

☎100 ☐10

# Tiger

Cotton®

♂ ♀

SUSTAINABLE PRODUCT

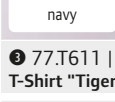
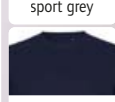
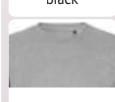
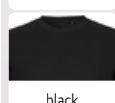
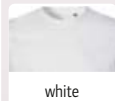

### 3 77.T611 | Neutral T 61001

#### T-Shirt "Tiger"



### 3 77.T611 | Neutral T 61001

#### T-Shirt "Tiger"

### 4 77.T811 | Neutral T 81001

#### Damen T-Shirt "Tiger"

155g/m<sup>2</sup>, 100% gekämmte ringgesponnene zertifizierte Bio-Baumwolle in Umstellung (in conversion), Single Jersey

Taillierter Schnitt, Rippstrickausschnitt mit Elasthan, Nackenband, neutrales Größenlabel, 40° waschbar, trocknergeeignet bei niedriger Temperatur

XS - S - M - L - XL - XXL

☎100 ☐10

### 5 77.6150 | Neutral O 61050

#### Herren T-Shirt langarm

155g/m<sup>2</sup>, 100% gekämmte ringgesponnene zertifizierte Bio-Baumwolle, Fairtrade, Single Jersey

Leicht taillierter Schnitt, 2-fach gelegter Rundhalsausschnitt, Nackenband, 40° waschbar, trocknergeeignet bei niedriger Temperatur

XS\* - S - M - L - XL - XXL - 3XL

\* nur in gekennzeichneten Farben erhältlich

☎100 ☐10

### 6 77.8150 | Neutral O 81050

#### Damen T-Shirt langarm

155g/m<sup>2</sup>, 100% gekämmte ringgesponnene zertifizierte Bio-Baumwolle, Fairtrade, Single Jersey

Leicht taillierter Schnitt, 2-fach gelegter Rundhalsausschnitt, Nackenband, 40° waschbar, trocknergeeignet bei niedriger Temperatur

XS - S - M - L - XL - XXL

☎100 ☐10

# Neutral

Certified Responsibility™

♂ ♀

BIO ORGANIC

Fairtrade Baumwolle

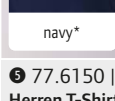
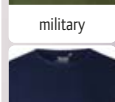
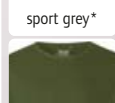
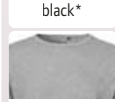
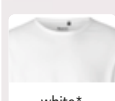

### 5 77.6150 | Neutral O 61050

#### Herren T-Shirt langarm

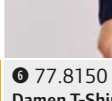
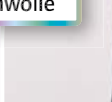
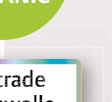

### 6 77.8150 | Neutral O 81050

#### Damen T-Shirt langarm

NEUTRAL

T-Shirts

Polos

Sweats

Sports & Outdoor

Tradition

Fleece

Jackets & Vests

Business

Workwear

Baby, Towels & Underwear

Caps & Headwear

Accessories



Fairtrade  
Baumwolle



Fairtrade  
Baumwolle

1 77.6002 | Neutral **O 60002**  
Unisex Bio T-Shirt



2 77.3001 | Neutral **O 30001**  
Kinder Bio T-Shirt



**1 77.6002 | Neutral O 60002**  
**Unisex Bio T-Shirt**

155g/m<sup>2</sup>, 100% gekämmte ringgesponnene zertifizierte Bio-Baumwolle, Fairtrade, Single Jersey  
Gerader Schnitt, Rippstrickausschnitt mit Elasthan, Nackenband, 40° waschbar, trocknergeeignet bei niedriger Temperatur  
XS – S – M – L – XL – XXL – 3XL – 4XL\* – 5XL\*  
\* nur in gekennzeichneten Farben erhältlich  
☞ 100 ☞ 10

**2 77.3001 | Neutral O 30001**  
**Kinder Bio T-Shirt**

155g/m<sup>2</sup>, 100% gekämmte ringgesponnene zertifizierte Bio-Baumwolle, Fairtrade, Single Jersey  
Rundhalsausschnitt, Nackenband, 40° waschbar, trocknergeeignet bei niedriger Temperatur  
92/98 – 104/110 – 116/122 – 128/134 – 140/146 – 152/158  
☞ 200 ☞ 10



Fairtrade  
Baumwolle

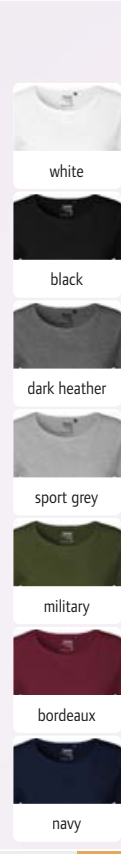
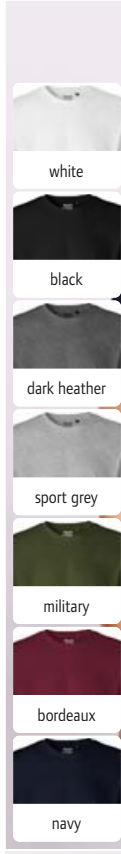

3 77.6012 | Neutral **O 60012**  
Herren Bio T-Shirt mit Umschlag



4 77.8012 | Neutral **O 80012**  
Damen Bio T-Shirt mit Umschlag



**3 77.6012 | Neutral O 60012**  
**Herren Bio T-Shirt mit Umschlag**

155g/m<sup>2</sup>, 100% gekämmte ringgesponnene zertifizierte Bio-Baumwolle, Fairtrade, Single Jersey  
Leicht taillierter Schnitt, Rippstrickausschnitt mit Elasthan, Nackenband, Ärmelabschluss mit Umschlag, 40° waschbar, trocknergeeignet bei niedriger Temperatur  
S – M – L – XL – XXL – 3XL  
☞ 100 ☞ 10

**4 77.8012 | Neutral O 80012**  
**Damen Bio T-Shirt mit Umschlag**

155g/m<sup>2</sup>, 100% gekämmte ringgesponnene zertifizierte Bio-Baumwolle, Fairtrade, Single Jersey  
Leicht taillierter Schnitt, weiter Rundhalsausschnitt, Nackenband, abgerundeter Saum, Ärmelabschluss mit Umschlag, länger geschnittener Rücken, 40° waschbar, trocknergeeignet bei niedriger Temperatur  
XS – S – M – L – XL – XXL  
☞ 100 ☞ 10

Fairtrade  
Baumwolle



Fairtrade  
Baumwolle

**1 77.6101 | Neutral O 61001**

**Herren Bio T-Shirt**

155g/m<sup>2</sup>, 100% gekämmte ring-  
gesponnene zertifizierte Bio-Baum-  
wolle, Fairtrade, Single Jersey  
Taillierter Schnitt,  
Rippstrickausschnitt mit Elasthan,  
Nackenband, 40° waschbar,  
trocknergeeignet bei niedriger  
Temperatur

S - M - L - XL - XXL - 3XL - 4XL\*  
- 5XL\*

\* nur in gekennzeichneten Farben erhältlich

☎ 100 ☑ 10

<b>BEST SELLER</b>	<b>1 77.6101   Neutral O 61001</b>	COMBED	<b>BEST SELLER</b>	<b>2 77.8101   Neutral O 81001</b>	COMBED
	<b>Herren Bio T-Shirt</b>			<b>Damen Bio T-Shirt</b>	

**2 77.8101 | Neutral O 81001**

**Damen Bio T-Shirt**

155g/m<sup>2</sup>, 100% gekämmte ring-  
gesponnene zertifizierte Bio-Baum-  
wolle, Fairtrade, Single Jersey  
Taillierter Schnitt,  
Rippstrickausschnitt mit Elasthan,  
Nackenband, 40° waschbar,  
trocknergeeignet bei niedriger  
Temperatur

XS - S - M - L - XL - XXL

☎ 100 ☑ 10

white*	white/navy stripe	black*	dark heather	charcoal	sport grey*	nature	sand	brown	military
bottle green	green	lime	dusty mint	dusty yellow	okay orange	yellow	orange	red	light pink
dusty purple	pink	bordeaux	purple	light blue	dusty indigo	royal	navy*	teal	sapphire

Fairtrade  
Baumwolle



Fairtrade  
Baumwolle

**3 77.6001 | Neutral O 60001**

**Schweres Herren Bio T-Shirt**

185g/m<sup>2</sup>, 100% gekämmte ring-  
gesponnene zertifizierte Bio-Baum-  
wolle, Fairtrade, Single Jersey  
Klassischer Schnitt,  
Rippstrickausschnitt mit Elasthan,  
Nackenband

S - M - L - XL - XXL - 3XL

☎ 100 ☑ 10

**4 77.8001 | Neutral O 80001**

**Schweres Damen Bio T-Shirt**

185g/m<sup>2</sup>, 100% gekämmte ring-  
gesponnene zertifizierte Bio-Baum-  
wolle, Fairtrade, Single Jersey  
Leicht taillierter Schnitt,  
Rippstrickausschnitt mit Elasthan,  
Nackenband, 40° waschbar,  
trocknergeeignet bei niedriger  
Temperatur

XS - S - M - L - XL - XXL

☎ 100 ☑ 10

<b>BEST SELLER</b>	<b>3 77.6001   Neutral O 60001</b>	COMBED	HEAVY	<b>BEST SELLER</b>	<b>4 77.8001   Neutral O 80001</b>	COMBED	HEAVY
	<b>Schweres Herren Bio T-Shirt</b>				<b>Schweres Damen Bio T-Shirt</b>		

white	black	dark heather	sport grey	nature	brown	military	bottle green	green	lime	dusty mint	dusty yellow
yellow	okay orange	orange	red	pink	bordeaux	dusty purple	light blue	dusty indigo	royal	navy	sapphire



BIO ORGANIC

- white
- black
- magnet
- sand

STRETCH HEAVY NEUTRAL LABEL



BIO ORGANIC

- white
- black
- sand
- olive
- soft pink
- lilac
- navy

**NEW** 1 57.0006 | New Morning Studios **NM 006**  
Schweres Damen Crop Top

**NEW** 2 57.0007 | New Morning Studios **NM 007**  
Damen T-Shirt

1 57.0006 | New Morning Studios **NM 006**  
**Schweres Damen Crop Top**  
180g/m<sup>2</sup>, 95% zertifizierte Bio-Baumwolle, 5% Elasthan, Single Jersey  
Kurz geschnitten, Rundhalsauschnitt, Doppelnähte am Saum, neutrales Größenlabel, 30° waschbar  
XS - S - M - L - XL - XXL - 3XL - 4XL - 5XL  
👉 100 📄 1

2 57.0007 | New Morning Studios **NM 007**  
**Damen T-Shirt**  
140g/m<sup>2</sup>, 100% zertifizierte Bio-Baumwolle, Single Jersey  
Lockerer Schnitt, Rundhalsauschnitt aus Rippstrick, überschnittene Ärmel mit Umschlag, Doppelnähte am Saum, neutrales Größenlabel, 30° waschbar  
XS - S - M - L - XL - XXL - 3XL - 4XL - 5XL  
👉 100 📄 1



BIO ORGANIC

- white
- black
- magnet
- sand

HEAVY NEUTRAL LABEL



BIO ORGANIC

- black
- olive
- sand

**NEW** 3 57.0016 | New Morning Studios **NM 016**  
Schweres ärmelloses T-Shirt

**NEW** 4 57.0026 | New Morning Studios **NM 026**  
T-Shirt Kleid mit Stehkragen

3 57.0016 | New Morning Studios **NM 016**  
**Schweres ärmelloses T-Shirt**  
180g/m<sup>2</sup>, 100% zertifizierte Bio-Baumwolle, Single Jersey  
Lockerer Schnitt, Rundhalsauschnitt, ärmellos, Doppelnähte am Saum, neutrales Größenlabel, 30° waschbar  
XS - S - M - L - XL - XXL - 3XL - 4XL - 5XL  
👉 100 📄 1

4 57.0026 | New Morning Studios **NM 026**  
**T-Shirt Kleid mit Stehkragen**  
180g/m<sup>2</sup>, 100% zertifizierte Bio-Baumwolle, Single Jersey  
Stehkragen, überschnittene Ärmel mit Umschlag, Doppelnähte am Saum, neutrales Größenlabel, 30° waschbar  
XS - S - M - L - XL - XXL - 3XL - 4XL - 5XL  
👉 100 📄 1



Oversize Schnitt



- white
- black
- magnet
- light asphalt
- olive
- pale olive
- sand
- chocolate brown
- city red
- soft pink
- plum purple
- lilac
- powder blue
- cobalt blue
- navy

1 57.0003 | New Morning Studios **NM 003**  
**Schweres Unisex Oversize T-Shirt**  
 240g/m<sup>2</sup>, 100% zertifizierte Bio-Baumwolle, Single Jersey, heather grey: 90% Baumwolle, 10% Viskose, charcoal: 60% Baumwolle, 40% Polyester  
 Oversize Schnitt, Rundhalsauschnitt, überschnittene Schultern, Doppelnähte am Saum, neutrales Größenlabel, 30° waschbar  
 XXS - XS - S - M - L - XL - XXL - 3XL - 4XL - 5XL  
 50 1

**NEW** 1 57.0003 | New Morning Studios **NM 003**  
**Schweres Unisex Oversize T-Shirt** HEAVY NEUTRAL LABEL

Polos

Sweats

Sports & Outdoor

Tradition

Fleece

Jackets & Vests

Business

Workwear

Baby, Towels & Underwear

Caps & Headwear

Accessories

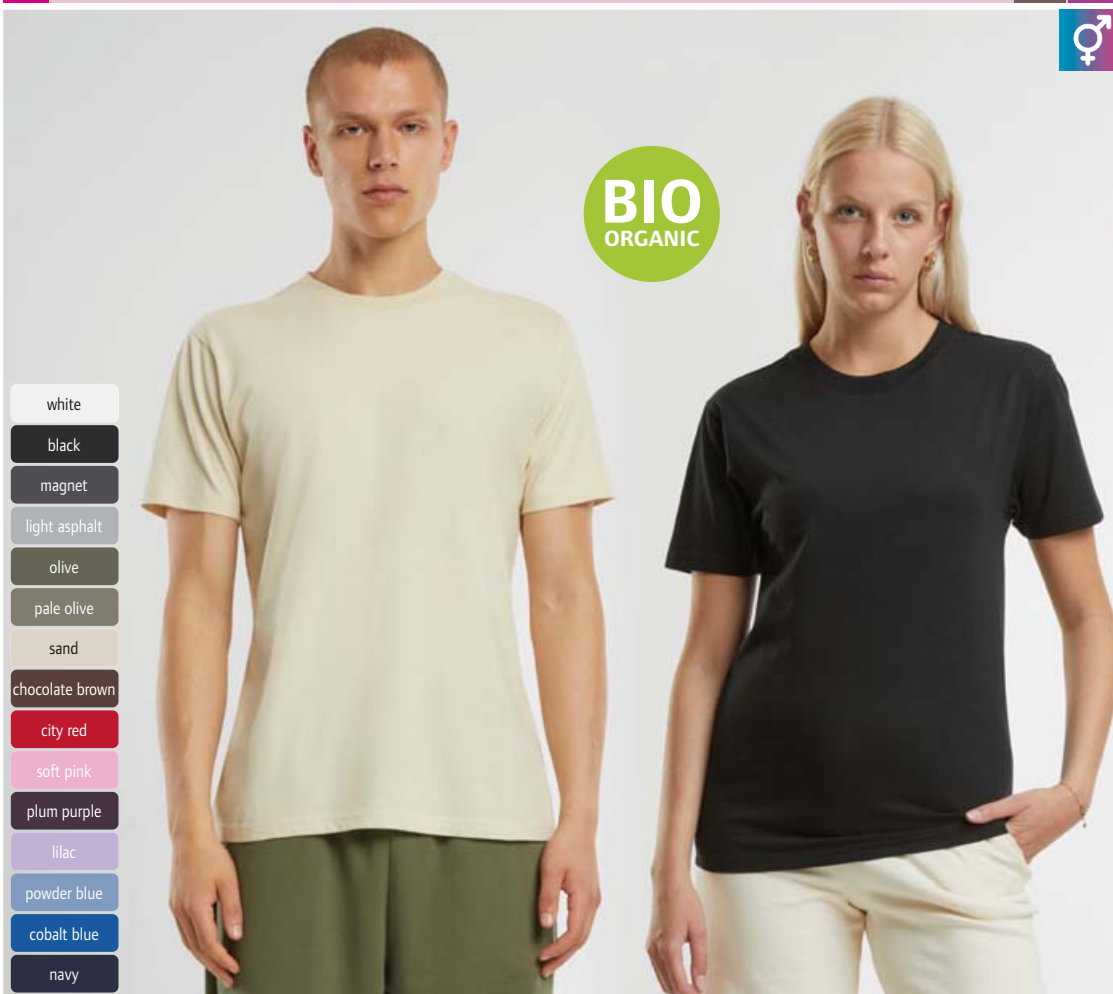

- white
- black
- magnet
- light asphalt
- olive
- pale olive
- sand
- chocolate brown
- city red
- soft pink
- plum purple
- lilac
- powder blue
- cobalt blue
- navy

2 57.0038 | New Morning Studios **NM 038**  
**Schweres Unisex T-Shirt**  
 180g/m<sup>2</sup>, 100% zertifizierte Bio-Baumwolle, Single Jersey  
 Rundhalsauschnitt aus Rippstrick, Doppelnähte am Saum, neutrales Größenlabel, 30° waschbar  
 XXS - XS - S - M - L - XL - XXL - 3XL - 4XL - 5XL  
 100 1

**NEW** 2 57.0038 | New Morning Studios **NM 038**  
**Schweres Unisex T-Shirt** HEAVY NEUTRAL LABEL



OverSIZE Schnitt

- white
- black
- heather grey
- bone
- tan
- midnight navy

- white
- black
- graphit black
- shitake
- heather grey
- bone
- tan
- clay
- light olive
- stonewash denim
- midnight navy

COMBED HEAVY TEAR AWAY

COMBED HEAVY TEAR AWAY

**NEW** ① 08.7610 | Next Level Apparel **N 7610**  
Schweres Damen Crop Top

**NEW** ② 08.7200 | Next Level Apparel **N 7200**  
Schweres Oversize Unisex T-Shirt

① 08.7610 | Next Level Apparel **N 7610**  
**Schweres Damen Crop Top**  
230g/m<sup>2</sup>, 100% gekämmte ringgesponnene Baumwolle, Single Jersey, heather grey: 90% gekämmte ringgesponnene Baumwolle, 10% Polyester  
Kurz geschnitten, Oversize Schnitt, Rundhalsausschnitt aus Rippstrick, Schulter-zu-Schulter Nackenband, TearAway Label  
XS - S - M - L - XL - XXL - 3XL  
👕72 📦6

② 08.7200 | Next Level Apparel **N 7200**  
**Schweres Oversize Unisex T-Shirt**  
230g/m<sup>2</sup>, 100% gekämmte ringgesponnene Baumwolle, Single Jersey, heather grey: 90% gekämmte ringgesponnene Baumwolle, 10% Polyester  
Oversize Schnitt, Rundhalsausschnitt aus Rippstrick, Schulter-zu-Schulter Nackenband, überschnittene Schultern, TearAway Label  
XS - S - M - L - XL - XXL - 3XL  
👕72 📦6



Triblend

- white
- heather white
- black
- vintage black
- premium heather
- military green
- vintage red
- vintage royal
- indigo
- vintage navy

COMBED TEAR AWAY

③ 08.3600 | Next Level Apparel **N 3600**  
Unisex T-Shirt

- |               |                |              |                |                 |                |
|---------------|----------------|--------------|----------------|-----------------|----------------|
| white*        | oatmeal        | forest green | classic orange | mauve           | cool blue      |
| black*        | sand           | royal pine   | red            | light pink      | indigo         |
| graphit black | natural        | kelly green  | cardinal       | light blue      | midnight navy* |
| heavy metal*  | cream          | banana cream | oxblood        | stonewash denim | turquoise      |
| heather grey* | military green | antique gold | maroon         | royal           | tahiti blue    |

145g/m<sup>2</sup>, 100% gekämmte ringgesponnene Baumwolle, Single Jersey, heather grey: 90% gekämmte ringgesponnene Baumwolle, 10% Polyester  
Klassischer Schnitt, Rundhalsausschnitt, Schulter-zu-Schulter Nackenband, TearAway Label, 40° waschbar, trocknergeeignet bei niedriger Temperatur  
XS - S - M - L - XL - XXL - 3XL - 4XL\* - 5XL\*  
\* nur in gekennzeichneten Farben erhältlich  
👕72 📦6

④ 08.6010 | Next Level Apparel **N 6010**  
Unisex Triblend T-Shirt

145g/m<sup>2</sup>, 50% Polyester, 25% gekämmte ringgesponnene Baumwolle, 25% Viskose, Single Jersey  
Klassischer Schnitt, atmungsaktiv, Rundhalsausschnitt, Schulter-zu-Schulter Nackenband, strapazierfähiges Mischgewebe, weicher Griff, knitterfrei, feuchtigkeitsregulierend, TearAway Label, 40° waschbar, trocknergeeignet bei niedriger Temperatur  
XS - S - M - L - XL - XXL - 3XL  
👕72 📦6



- white\*
- black\*
- charcoal\*
- heather heavy metal
- stone grey
- dark heather grey\*
- silk
- sand
- military green
- espresso
- heather forest green
- kelly green
- banana cream
- red
- cardinal
- heather maroon
- royal
- indigo
- midnight navy\*
- ice blue

COMBED TEAR AWAY

⑤ 08.6210 | Next Level Apparel **N 6210**  
Unisex CVC T-Shirt

145g/m<sup>2</sup>, 60% gekämmte ringgesponnene Baumwolle, 40% Polyester, Single Jersey  
Chief Value Cotton (CVC) - meliertes Baumwoll-/Polyestermischgewebe mit höherem Baumwollanteil, klassischer Schnitt, atmungsaktiv, Rundhalsausschnitt, Schulter-zu-Schulter Nackenband, strapazierfähiges Mischgewebe, knitterfrei, TearAway Label, 40° waschbar, trocknergeeignet bei niedriger Temperatur  
XS - S - M - L - XL - XXL - 3XL - 4XL\* - 5XL\*  
\* nur in gekennzeichneten Farben erhältlich  
👕72 📦6





SUSTAINABLE  
PRODUCT

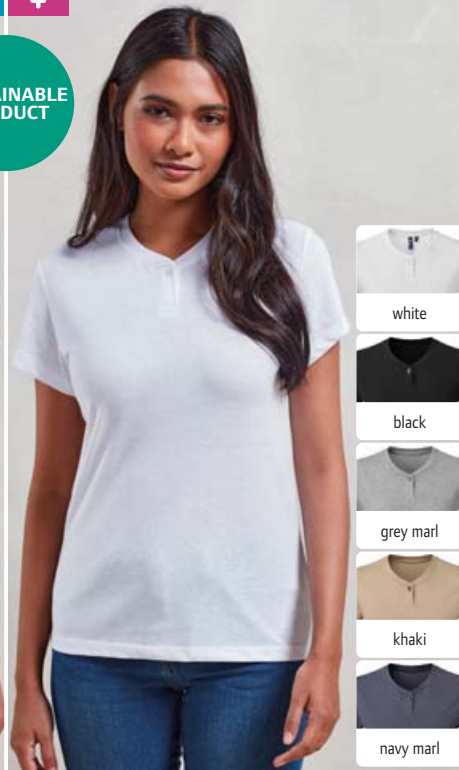
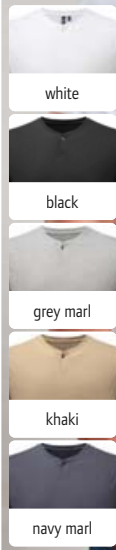

1 39.0219 | Premier PR 219  
Herren T-Shirt "Comis"

160g/m<sup>2</sup>, 60% Baumwolle, 40% recyceltes Polyester, grey marl: 90% Baumwolle, 10% Viskose  
Schmales Halsbündchen mit 1 Knopf, weicher Griff, 60° waschbar, nicht trocknergeeignet, nicht chemisch reinigen  
S - M - L - XL - XXL - 3XL  
👉36 📦6



2 39.0319 | Premier PR 319  
Damen T-Shirt "Comis"

160g/m<sup>2</sup>, 60% Baumwolle, 40% recyceltes Polyester, grey marl: 90% Baumwolle, 10% Viskose  
Schmales Halsbündchen mit 1 Knopf, weicher Griff, 60° waschbar, nicht trocknergeeignet, nicht chemisch reinigen  
XS - S - M - L - XL - XXL  
👉36 📦6

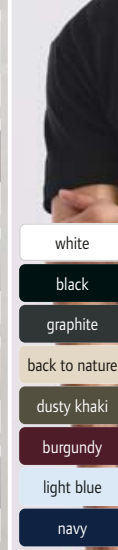

NEW 3 40.3100 | Promodoro 3100  
Schweres Unisex T-Shirt

205g/m<sup>2</sup>, 100% gekämmte ringgesponnene Baumwolle, Single Jersey  
Moderner Schnitt, Rippstrickausschnitt mit Elasthan, neutrales Größenlabel, 60° waschbar, trocknergeeignet bei niedriger Temperatur  
XS - S - M - L - XL - XXL - 3XL - 4XL - 5XL  
👉50 📦10



BIO  
ORGANIC

4 40.3090 | Promodoro 3090  
Herren Premium Bio T-Shirt



180g/m<sup>2</sup>, 100% gekämmte zertifizierte Bio-Baumwolle, Single Jersey  
Moderner Schnitt, Rundstrickware, Rippstrickausschnitt mit Elasthan, neutrales Größenlabel, 60° waschbar, trocknergeeignet, Größen 7XL-8XL Art.Nr. 40.309X  
XS - S - M - L - XL - XXL - 3XL - 4XL - 5XL - 6XL - 7XL - 8XL  
👉100 📦10



5 40.3095 | Promodoro 3095  
Damen Premium Bio T-Shirt



180g/m<sup>2</sup>, 100% gekämmte zertifizierte Bio-Baumwolle, Single Jersey  
Rippstrickausschnitt mit Elasthan, neutrales Größenlabel, 60° waschbar, trocknergeeignet  
XS - S - M - L - XL - XXL - 3XL  
👉100 📦10



6 40.3407 | Promodoro 3407  
Rollkragen Shirt langarm

220g/m<sup>2</sup>, 100% gekämmte ringgesponnene Baumwolle, Interlock  
Enganliegende Passform, Rollkragen und Ärmelbündchen mit Elasthan, 60° waschbar, nicht trocknergeeignet  
XS - S - M - L - XL - XXL - 3XL  
👉50 📦1



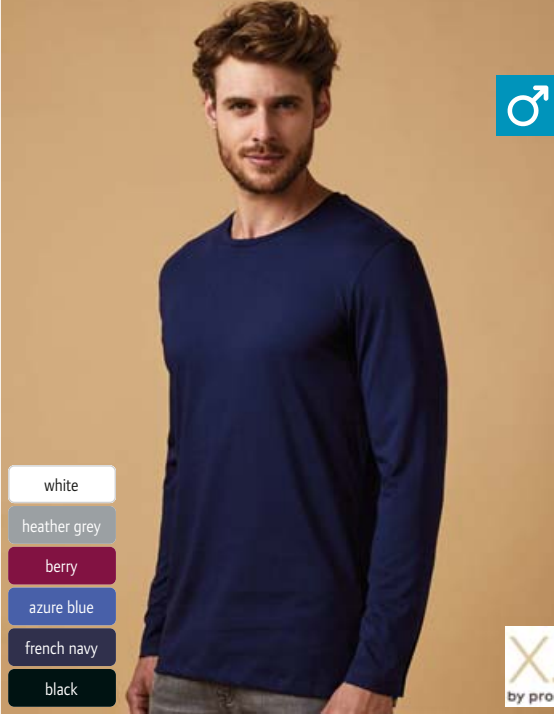

- white
- heather grey
- berry
- azure blue
- french navy
- black

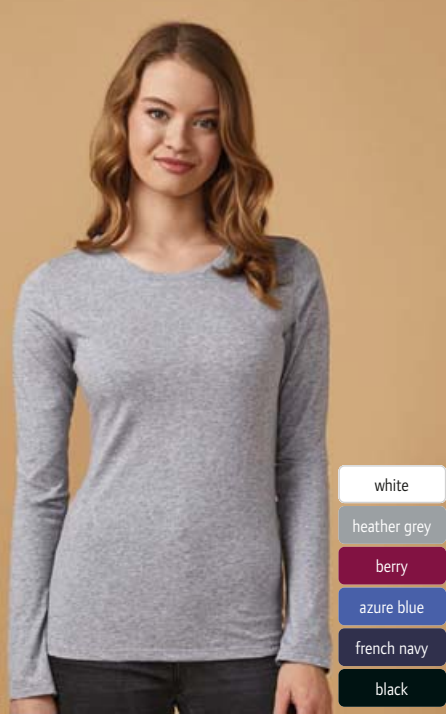

- white
- heather grey
- berry
- azure blue
- french navy
- black

1 40.1465 | Promodoro 1465  
Herren T-Shirt langarm - X.O



2 40.1565 | Promodoro 1565  
Damen T-Shirt langarm - X.O



**1 40.1465 | Promodoro 1465**  
**Herren T-Shirt langarm - X.O**  
140g/m<sup>2</sup>, 100% gekämmte ringgesponnene Baumwolle, Single Jersey  
Schmaler Schnitt, schmal eingefasster Rundhalsausschnitt, neutrales Größenlabel  
XS - S - M - L - XL - XXL - 3XL  
☎ 100 ☑ 10

**2 40.1565 | Promodoro 1565**  
**Damen T-Shirt langarm - X.O**  
140g/m<sup>2</sup>, 100% gekämmte ringgesponnene Baumwolle, Single Jersey  
Schmaler Schnitt, schmal eingefasster Rundhalsausschnitt, neutrales Größenlabel  
XS - S - M - L - XL - XXL - 3XL  
☎ 100 ☑ 10

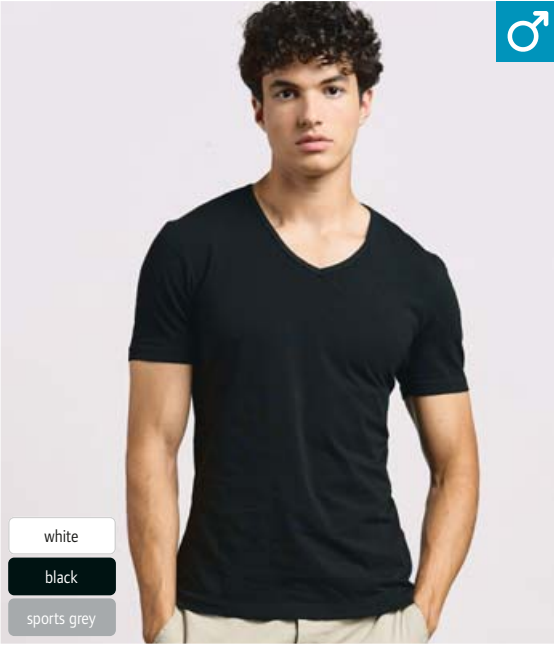

- white
- black
- sports grey

3 40.3082 | Promodoro 3082  
Herren Slim Fit V-Ausschnitt T-Shirt



- white
- black
- sports grey
- fire red

4 40.3086 | Promodoro 3086  
Damen Slim Fit V-Ausschnitt T-Shirt



**3 40.3082 | Promodoro 3082**  
**Herren Slim Fit V-Ausschnitt T-Shirt**  
180g/m<sup>2</sup>, 95% gekämmte ringgesponnene Baumwolle, 5% Elasthan, Single Jersey, sports grey: 85% Baumwolle, 15% Viskose  
Taillierter Schnitt, V-Ausschnitt in Rippstrick mit Elasthan, Nackenband  
S - M - L - XL - XXL - 3XL - 4XL - 5XL  
☎ 100 ☑ 5

**4 40.3086 | Promodoro 3086**  
**Damen Slim Fit V-Ausschnitt T-Shirt**  
180g/m<sup>2</sup>, 95% gekämmte ringgesponnene Baumwolle, 5% Elasthan, Single Jersey, sports grey: 85% Baumwolle, 15% Viskose  
Taillierter Schnitt, V-Ausschnitt in Rippstrick mit Elasthan, Nackenband  
XS - S - M - L - XL - XXL - 3XL  
☎ 100 ☑ 5



- white
- black
- steel grey
- wild lime
- gold
- fire red
- royal
- navy

5 40.1050 | Promodoro 1050  
Herren Athletic T-Shirt ärmellos

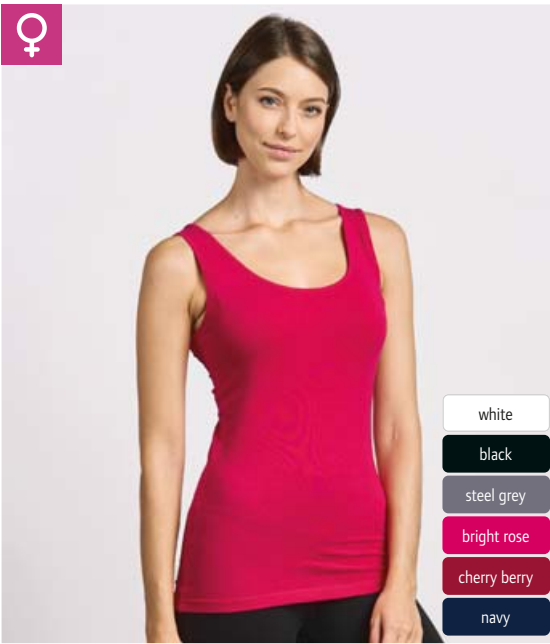

- white
- black
- steel grey
- bright rose
- cherry berry
- navy

6 40.1051 | Promodoro 1051  
Damen Tanktop



**5 40.1050 | Promodoro 1050**  
**Herren Athletic T-Shirt ärmellos**  
150g/m<sup>2</sup>, 100% gekämmte ringgesponnene Baumwolle  
Taillierter Schnitt, Rundstrickware, 60° waschbar, trocknergeeignet  
S - M - L - XL - XXL - 3XL - 4XL - 5XL  
☎ 100 ☑ 10

**6 40.1051 | Promodoro 1051**  
**Damen Tanktop**  
180g/m<sup>2</sup>, 95% gekämmte ringgesponnene Baumwolle, 5% Elasthan, Single Jersey  
Taillierte längere Passform, eingefasster Ausschnitt, neutrales Größenlabel  
XS - S - M - L - XL - XXL - 3XL  
☎ 100 ☑ 10

**1 40.1400 | Promodoro 1400**  
Herren X.O T-Shirt

140g/m², 100% gekämmte ringgesponnene Baumwolle, Single Jersey

Schmaler Schnitt, schmal eingefasster Rundhalsausschnitt, neutrales Größenlabel

XS - S - M - L - XL - XXL - 3XL  
☎ 100 ☑ 10

**2 40.1505 | Promodoro 1505**  
Damen X.O T-Shirt

140g/m², 100% gekämmte ringgesponnene Baumwolle, Single Jersey

Schmaler Schnitt, schmal eingefasster Rundhalsausschnitt, neutrales Größenlabel

XS - S - M - L - XL - XXL - 3XL  
☎ 100 ☑ 10

- white
- black
- heather black
- steel grey
- olive
- berry
- bright rose
- azure blue
- petrol
- heather navy
- french navy



- white
- black
- heather black
- steel grey
- olive
- berry
- bright rose
- azure blue
- petrol
- heather navy
- french navy

**1 40.1400 | Promodoro 1400**  
Herren X.O T-Shirt

COMBED NEUTRAL LABEL

**2 40.1505 | Promodoro 1505**  
Damen X.O T-Shirt

COMBED NEUTRAL LABEL

**3 40.1425 | Promodoro 1425**  
Herren X.O V-Ausschnitt T-Shirt

140g/m², 100% gekämmte ringgesponnene Baumwolle, Single Jersey

Schmaler Schnitt, schmal eingefasster V-Ausschnitt, neutrales Größenlabel

XS - S - M - L - XL - XXL - 3XL  
☎ 100 ☑ 10

**4 40.1525 | Promodoro 1525**  
Damen X.O V-Ausschnitt T-Shirt

140g/m², 100% gekämmte ringgesponnene Baumwolle, Single Jersey

Schmaler Schnitt, schmal eingefasster V-Ausschnitt, neutrales Größenlabel

XS - S - M - L - XL - XXL - 3XL  
☎ 100 ☑ 10

- white
- black
- heather black
- steel grey
- olive
- berry
- bright rose
- azure blue
- heather navy
- french navy
- petrol



- white
- black
- steel grey
- heather grey
- olive
- berry
- bright rose
- azure blue
- heather navy
- french navy
- petrol

**3 40.1425 | Promodoro 1425**  
Herren X.O V-Ausschnitt T-Shirt

COMBED NEUTRAL LABEL

**4 40.1525 | Promodoro 1525**  
Damen X.O V-Ausschnitt T-Shirt

COMBED NEUTRAL LABEL

**5 40.1460 | Promodoro 1460**  
Herren V-Ausschnitt T-Shirt langarm - X.O

140g/m², 100% gekämmte ringgesponnene Baumwolle, Single Jersey

Schmaler Schnitt, schmal eingefasster V-Ausschnitt, neutrales Größenlabel

XS - S - M - L - XL - XXL - 3XL  
☎ 100 ☑ 10

**6 40.1560 | Promodoro 1560**  
Damen V-Ausschnitt T-Shirt langarm - X.O

140g/m², 100% gekämmte ringgesponnene Baumwolle, Single Jersey

Schmaler Schnitt, schmal eingefasster V-Ausschnitt, neutrales Größenlabel

XS - S - M - L - XL - XXL - 3XL  
☎ 100 ☑ 10

- white
- black
- steel grey
- bright rose
- heather navy
- petrol



- white
- black
- steel grey
- bright rose
- heather navy
- petrol

**5 40.1460 | Promodoro 1460**  
Herren V-Ausschnitt T-Shirt langarm - X.O

COMBED NEUTRAL LABEL

**6 40.1560 | Promodoro 1560**  
Damen V-Ausschnitt T-Shirt langarm - X.O

COMBED NEUTRAL LABEL

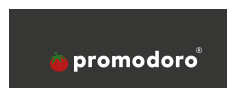

**1 40.3099 | Promodoro 3099 Herren Premium T-Shirt**

180g/m<sup>2</sup>, 100% gekämmte ringgesponnene Baumwolle, Single Jersey  
 Legerer Schnitt, Rundstrickware, Nackenband, schmales Rippstrickbündchen mit Elasthan, Schulter- und Doppelnähte verstärkt, 60° waschbar, trocknergeeignet, Größe 7XL-8XL Art.Nr. 40.399X  
 XS - S - M - L - XL - XXL - 3XL - 4XL - 5XL - 6XL - 7XL - 8XL\*  
 \* nur in gekennzeichneten Farben erhältlich  
 100 10

**2 40.3005 | Promodoro 3005 Damen Premium T-Shirt**

180g/m<sup>2</sup>, 100% gekämmte ringgesponnene Baumwolle, Single Jersey  
 Leicht taillierter Schnitt, Nackenband, Rippstrick am Bund mit Elasthan, Schulternähte verstärkt, 60° waschbar, trocknergeeignet  
 XS - S - M - L - XL - XXL - 3XL  
 100 10

**BEST SELLER** 1 40.3099 | Promodoro 3099 Herren Premium T-Shirt

**BEST SELLER** 2 40.3005 | Promodoro 3005 Damen Premium T-Shirt



**3 40.4099 | Promodoro 4099 Herren Premium T-Shirt langarm**

180g/m<sup>2</sup>, 100% gekämmte ringgesponnene Baumwolle, Single Jersey  
 Legerer Schnitt, Rundstrickware, Nackenband, schmales Rippstrickbündchen mit Elasthan, Schulter- und Doppelnähte verstärkt, 60° waschbar, trocknergeeignet  
 S - M - L - XL - XXL - 3XL - 4XL - 5XL  
 50 10

**4 40.3025 | Promodoro 3025 Herren Premium V-Ausschnitt T-Shirt**

180g/m<sup>2</sup>, 100% gekämmte ringgesponnene Baumwolle, Single Jersey, sports grey: 85% Baumwolle, 15% Viskose  
 Rundstrickware, Nackenband, schmales Rippstrickbündchen mit Elasthan, Schulternähte verstärkt, 60° waschbar, trocknergeeignet  
 S - M - L - XL - XXL - 3XL - 4XL - 5XL  
 100 10

**BEST SELLER** 5 40.0399 | Promodoro 399 Kinder Premium T-Shirt

180g/m<sup>2</sup>, 100% gekämmte ringgesponnene Baumwolle, Single Jersey, sports grey: 85% Baumwolle, 15% Viskose  
 Nackenband, Rippstrick am Bund mit Elasthan, 60° waschbar, trocknergeeignet  
 92 - 98 - 104 - 116 - 128 - 140 - 152 - 164  
 100 10

# Pure Waste®

100% Recycled Fibers

## 1 74.TSMB | Pure Waste TSMB Schweres Herren T-Shirt

190g/m², 100% recycelte Fasern, 60% recycelte Baumwolle, 40% recyceltes Polyester (rPET), Single Jersey

Gerader Schnitt, Rundhalsausschnitt aus Rippschick, strapazierfähiges Material, weicher Griff, durch Verwendung recycelter Materialien und Verzicht auf erneutes Einfärben werden 99% weniger Wasser verbraucht und CO2 Emissionen um 50% verringert, geringe Farbunterschiede können in der Farbe white auftreten, 40° waschbar, trocknergeeignet bei niedriger Temperatur XS - S - M - L - XL - XXL - 3XL - 4XL

👕 60 📦 15

## 2 74.TSWB | Pure Waste TSWB Schweres Damen T-Shirt

190g/m², 100% recycelte Fasern, 60% recycelte Baumwolle, 40% recyceltes Polyester (rPET), Single Jersey

Leicht taillierter Schnitt, Rundhalsausschnitt, strapazierfähiges Material, weicher Griff, durch Verwendung recycelter Materialien und Verzicht auf erneutes Einfärben werden 99% weniger Wasser verbraucht und CO2 Emissionen um 50% verringert, geringe Farbunterschiede können in der Farbe white auftreten, 40° waschbar, trocknergeeignet bei niedriger Temperatur XS - S - M - L - XL - XXL - 3XL - 4XL

👕 60 📦 15

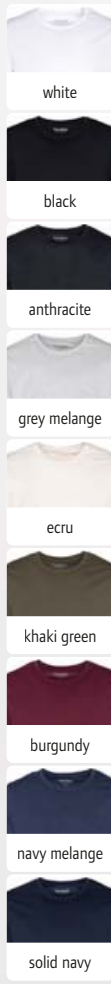

SUSTAINABLE PRODUCT

recycelte Baumwolle

recyceltes Polyester

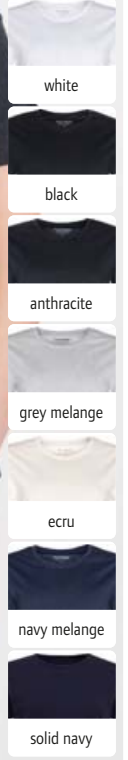

1 74.TSMB | Pure Waste TSMB  
Schweres Herren T-Shirt

HEAVY

2 74.TSWB | Pure Waste TSWB  
Schweres Damen T-Shirt

HEAVY

recycelte Baumwolle

recyceltes Polyester



SUSTAINABLE PRODUCT



recycelte Baumwolle

recyceltes Polyester

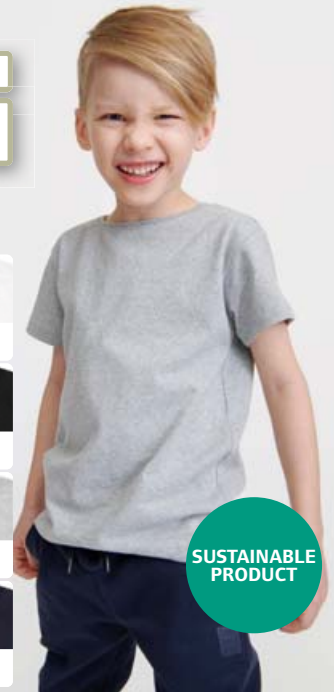
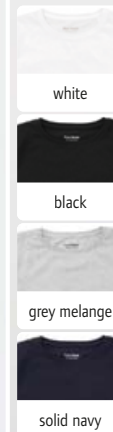

SUSTAINABLE PRODUCT

## 3 74.LSMB | Pure Waste LSMB Schweres Herren T-Shirt langarm

190g/m², 100% recycelte Fasern, 60% recycelte Baumwolle, 40% recyceltes Polyester (rPET), Single Jersey Gerader Schnitt, Rundhalsausschnitt aus Rippschick, strapazierfähiges Material, weicher Griff, durch Verwendung recycelter Materialien und Verzicht auf erneutes Einfärben werden 99% weniger Wasser verbraucht und CO2 Emissionen um 50% verringert, 40° waschbar, trocknergeeignet bei niedriger Temperatur

XS - S - M - L - XL - XXL - 3XL - 4XL

👕 60 📦 15

HEAVY

## 4 74.LSWB | Pure Waste LSWB Schweres Damen T-Shirt langarm

190g/m², 100% recycelte Fasern, 60% recycelte Baumwolle, 40% recyceltes Polyester (rPET), Single Jersey Leicht taillierter Schnitt, Rundhalsausschnitt, strapazierfähiges Material, weicher Griff, durch Verwendung recycelter Materialien und Verzicht auf erneutes Einfärben werden 99% weniger Wasser verbraucht und CO2 Emissionen um 50% verringert, 40° waschbar, trocknergeeignet bei niedriger Temperatur

XS - S - M - L - XL - XXL - 3XL\* - 4XL\*

\* nur in gekennzeichneten Farben erhältlich

👕 60 📦 15

HEAVY

## 5 74.KDTS | Pure Waste KDTS Schweres Kinder T-Shirt

190g/m², 100% recycelte Fasern, 60% recycelte Baumwolle, 40% recyceltes Polyester (rPET), Single Jersey Gerader Schnitt, Rundhalsausschnitt aus Rippschick, strapazierfähiges Material, weicher Griff, durch Verwendung recycelter Materialien und Verzicht auf erneutes Einfärben werden 99% weniger Wasser verbraucht und CO2 Emissionen um 50% verringert, 40° waschbar, trocknergeeignet bei niedriger Temperatur

98/104 - 110/116 - 122/128 - 134/140 - 146/152 - 158/164 - 170/176

👕 60 📦 15

HEAVY

PURE WASTE  
T-Shirts  
Polos  
Sweats  
Sports & Outdoor  
Tradition  
Fleece  
Jackets & Vests  
Business  
Workwear  
Baby, Towels & Underwear  
Caps & Headwear  
Accessories



RTP APPAREL



BIO ORGANIC

für Digitaldruck  
vorbehandelt

10 Pack

white

deep black

HEAVY NEUTRAL LABEL

white

deep black

HEAVY NEUTRAL LABEL

25.3270 | RTP Apparel **Tempo 185 Men**  
Schweres Herren Digitaldruck Bio T-Shirt 10er Pack

25.3257 | RTP Apparel **Tempo 185 Women**  
Schweres Damen Digitaldruck Bio T-Shirt 10er Pack

25.3270 | RTP Apparel **Tempo 185 Men**  
Schweres Herren Digitaldruck Bio T-Shirt 10er Pack

185g/m<sup>2</sup>, 100% zertifizierte Bio-Baumwolle, enzymgewaschen  
Vorbehandeltes T-Shirt für Digitaldruck, leicht taillierter Schnitt, Rundstrickware, Rundhalsausschnitt aus Rippstrick, Nackenband, Druckbereich: 38x52cm bei Größe L, neutrales Größenlabel, 40° waschbar, nicht bügeln, nicht trocknergeeignet, Verkauf nur in Packs, Rücknahme nur in original verschlossenem Polybeutel möglich, wichtige Hinweise zur Lagerung und Handhabung: stabile Temperatur geringer als 30°, Luftfeuchtigkeit geringer als 65%, staubfreie Umgebung, vorsichtige Handhabung (kein Reiben, kein Dehnen), keine direkte Licht-/Sonneneinstrahlung, Auspacken aus dem Polybeutel erst unmittelbar vor dem Druck empfohlen, Aufbewahrung von nicht verwendeten Artikeln im Polybeutel, um zu hohe Feuchtigkeit vor dem Druck zu vermeiden, kann das Shirt für 3-5 Sekunden 30min vor dem Druck vorgepresst werden, die Farbbrillanz ist umso besser, je trockener das Shirt ist

S - M - L - XL - XXL - 3XL  
☎ 50 ☑ 10

25.3257 | RTP Apparel **Tempo 185 Women**  
Schweres Damen Digitaldruck Bio T-Shirt 10er Pack

185g/m<sup>2</sup>, 100% zertifizierte Bio-Baumwolle, enzymgewaschen  
Vorbehandeltes T-Shirt für Digitaldruck, taillierter Schnitt, Rundhalsausschnitt aus Rippstrick, Nackenband, Druckbereich: 44x29cm bei Größe M, neutrales Größenlabel, 40° waschbar, nicht bügeln, nicht trocknergeeignet, Verkauf nur in Packs, Rücknahme nur in original verschlossenem Polybeutel möglich, wichtige Hinweise zur Lagerung und Handhabung: stabile Temperatur geringer als 30°, Luftfeuchtigkeit geringer als 65%, staubfreie Umgebung, vorsichtige Handhabung (kein Reiben, kein Dehnen), keine direkte Licht-/Sonneneinstrahlung, Auspacken aus dem Polybeutel erst unmittelbar vor dem Druck empfohlen, Aufbewahrung von nicht verwendeten Artikeln im Polybeutel, um zu hohe Feuchtigkeit vor dem Druck zu vermeiden, kann das Shirt für 3-5 Sekunden 30min vor dem Druck vorgepresst werden, die Farbbrillanz ist umso besser, je trockener das Shirt ist

XS - S - M - L - XL - XXL  
☎ 50 ☑ 10



white

black

convoy grey

french navy



white

black

classic red

bright royal

french navy

10.180L | Russell **180L**  
T-Shirt langarm "Authentic"

HEAVY

10.215M | Russell **215M**  
Schweres T-Shirt "Authentic"

COMBED HEAVY



10.180L | Russell **180L**  
T-Shirt langarm "Authentic"

180g/m<sup>2</sup>, 100% ringgesponnene Baumwolle, Single Jersey  
Klassischer Schnitt, Rundstrickware, Rundhalsausschnitt in 1x1 Rippstrick mit Absteppung, durchgehendes Nacken- und Schulterband, 40° waschbar, trocknergeeignet  
XS - S - M - L - XL - XXL - 3XL - 4XL  
☎ 72 ☑ 12

10.215M | Russell **215M**  
Schweres T-Shirt "Authentic"

215g/m<sup>2</sup>, 100% gekämmte ringgesponnene Baumwolle, Single Jersey  
Rundhalsausschnitt in 1x1 Rippstrick, durchgehendes Nacken- und Schulterband, feine Oberflächenstruktur für angenehmen Griff und zur Veredelung, 40° waschbar, trocknergeeignet  
S - M - L - XL - XXL  
☎ 72 ☑ 12



**1 10.108F | Russell 108F**

**Damen T-Shirt Pure Organic**

160g/m<sup>2</sup>, 100% gekämmte ringgesponnene Bio-Baumwolle, Single Jersey, light oxford: 97% gekämmte ringgesponnene Bio-Baumwolle, 3% Viskose

Taillierter Schnitt, schmales Kragenbündchen mit Lycra®, durchgehendes Nacken- und Schulterband, glatte Oberfläche, neutrales Größenlabel, 40° waschbar, trocknergeeignet

XS - S - M - L - XL - XXL

👉72 📦12

- white
- black
- dark olive
- convoy grey
- light oxford
- stone
- natural
- bottle green
- classic red
- burgundy
- aqua
- bright royal
- french navy

**2 10.108M | Russell 108M**

**Herren T-Shirt Pure Organic**

160g/m<sup>2</sup>, 100% gekämmte ringgesponnene Bio-Baumwolle, Single Jersey, light oxford: 97% gekämmte ringgesponnene Bio-Baumwolle, 3% Viskose

Taillierter Schnitt, schmales Kragenbündchen mit Lycra®, durchgehendes Nacken- und Schulterband, glatte Oberfläche, neutrales Größenlabel, 40° waschbar, trocknergeeignet

XS - S - M - L - XL - XXL - 3XL

👉72 📦12

**1 10.108F | Russell 108F**  
Damen T-Shirt Pure Organic



**2 10.108M | Russell 108M**  
Herren T-Shirt Pure Organic

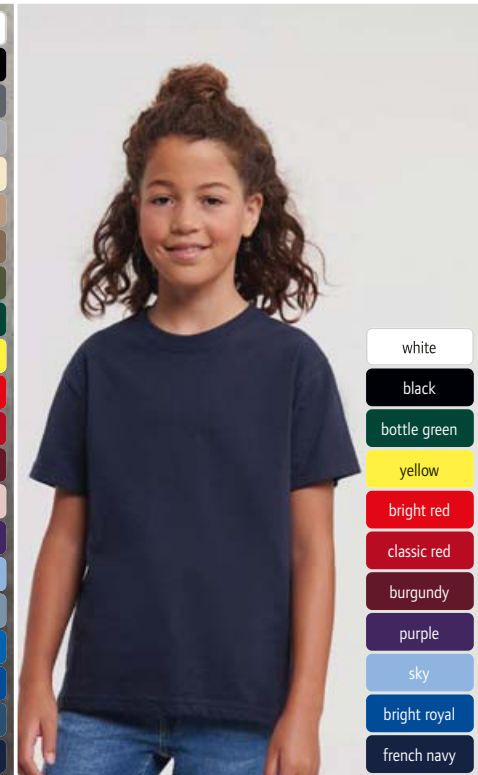

- white
- black
- convoy grey
- light oxford
- natural
- classic red
- bright royal
- french navy

- white\*
- black\*
- convoy grey\*
- light oxford
- natural\*
- tan
- mocha\*
- olive\*
- bottle green\*
- yellow
- bright red
- classic red\*
- burgundy
- powder rose
- purple
- sky
- mineral blue\*
- azure blue
- bright royal\*
- indigo blue\*
- french navy\*

- white
- black
- bottle green
- yellow
- bright red
- classic red
- burgundy
- purple
- sky
- bright royal
- french navy

**NEW 3 10.180F | Russell 180F**  
**Schweres Damen T-Shirt "Authentic"**

180g/m<sup>2</sup>, 100% ringgesponnene Baumwolle, Single Jersey, light oxford: 93% Baumwolle, 7% Viskose

Femininer Schnitt, Rundhalsausschnitt in 1x1 Rippstrick mit Absteppung, durchgehendes Nacken- und Schulterband, TearAway Label, 40° waschbar, trocknergeeignet bei niedriger Temperatur

XS - S - M - L - XL - XXL

👉72 📦12

**4 10.180M | Russell 180M**  
**Schweres T-Shirt "Authentic"**

180g/m<sup>2</sup>, 100% ringgesponnene Baumwolle, Single Jersey, light oxford: 93% Baumwolle, 7% Viskose

Klassischer Schnitt, Rundstrickware (Ausnahme: light oxford), Rundhalsausschnitt in 1x1 Rippstrick mit Absteppung, durchgehendes Nacken- und Schulterband, 40° waschbar, trocknergeeignet

XS - S - M - L - XL - XXL - 3XL\* - 4XL\*

\* nur in gekennzeichneten Farben erhältlich

👉72 📦12

**BEST SELLER 5 10.180B | Russell 180B**  
**Schweres Kinder T-Shirt "Authentic"**

180g/m<sup>2</sup>, 100% ringgesponnene Baumwolle, Single Jersey, light oxford: 93% Baumwolle, 7% Viskose

Klassischer Schnitt, Rundstrickware, Rundhalsausschnitt in 1x1 Rippstrick mit Absteppung, durchgehendes Nacken- und Schulterband, 40° waschbar, trocknergeeignet

90 - 104 - 116 - 128 - 140 - 152

👉72 📦12

- white\*
- off white
- deep black\*
- mouse grey
- grey melange\*
- ash\*
- natural
- khaki
- bottle green\*
- kelly green
- apple green
- gold
- orange
- bright red
- red\*
- burgundy
- pale pink
- fuchsia
- royal blue\*
- denim
- french navy\*
- aqua



SOL'S®  
the fair spirit



- white
- deep black
- grey melange
- kelly green
- apple green
- gold
- orange
- red
- pale pink
- royal blue
- french navy
- aqua

**BEST SELLER** 1 25.3579 | SOL'S Pioneer Women  
**Damen Bio T-Shirt** TEAR AWAY

175g/m<sup>2</sup>, 100% zertifizierte Bio-Baumwolle, enzym-gewaschen  
Leicht taillierter Schnitt, Rundstrickware, Rundhalsausschnitt aus Rippsrick, Nackenband, TearAway Label, 40° waschbar, nicht trocknergeeignet  
S - M - L - XL - XXL - 3XL\*  
\* nur in gekennzeichneten Farben erhältlich  
👉 100 📦 10

**BEST SELLER** 2 25.3565 | SOL'S Pioneer Men  
**Herren Bio T-Shirt** TEAR AWAY

175g/m<sup>2</sup>, 100% zertifizierte Bio-Baumwolle, enzym-gewaschen, ash: 98% Baumwolle, 2% Viskose, grey melange: 85% Baumwolle, 15% Viskose  
Leicht taillierter Schnitt, Rundstrickware, Rundhalsausschnitt aus Rippsrick, Nackenband, TearAway Label, 40° waschbar, nicht trocknergeeignet  
XS - S - M - L - XL - XXL - 3XL - 4XL\*  
\* nur in gekennzeichneten Farben erhältlich  
👉 100 📦 10

**BEST SELLER** 3 25.3578 | SOL'S Pioneer Kids  
**Kinder Bio T-Shirt** TEAR AWAY

175g/m<sup>2</sup>, 100% zertifizierte Bio-Baumwolle, enzym-gewaschen  
Leicht taillierter Schnitt, Seitennähte (2-8 Jahre) oder Rundstrickware (ab 10 Jahren), Rundhalsausschnitt aus Rippsrick, Nackenband, TearAway Label, 40° waschbar, nicht trocknergeeignet  
2 Y (86/92) - 4 Y (98/104) - 6 Y (110/116) - 8 Y (122/128) - 10 Y (134/140) - 12 Y (146/152)  
👉 100 📦 10

- white\*
- deep black\*
- mouse grey
- grey melange\*
- ash\*
- natural
- khaki
- bottle green\*
- kelly green
- apple green
- gold
- pop orange
- orange
- red\*
- burgundy
- astral purple
- fuchsia
- pale pink
- pool blue
- royal blue\*
- denim
- french navy\*
- aqua



neue Größen erhältlich



**BEST SELLER** 4 25.3582 | SOL'S Crusader Men  
**Herren Bio T-Shirt** TEAR AWAY

150g/m<sup>2</sup>, 100% zertifizierte Bio-Baumwolle, enzym-gewaschen  
Leicht taillierter Schnitt, Rundstrickware, Rundhalsausschnitt aus Rippsrick, Nackenband, TearAway Label, 40° waschbar, nicht trocknergeeignet  
XS - S - M - L - XL - XXL - 3XL - 4XL\* - 5XL\*  
\* nur in gekennzeichneten Farben erhältlich  
👉 100 📦 10

**BEST SELLER** 5 25.3581 | SOL'S Crusader Women  
**Damen Bio T-Shirt** TEAR AWAY

150g/m<sup>2</sup>, 100% zertifizierte Bio-Baumwolle, enzym-gewaschen  
Leicht taillierter Schnitt, Rundhalsausschnitt aus Rippsrick, Nackenband, TearAway Label, 40° waschbar, nicht trocknergeeignet  
S - M - L - XL - XXL - 3XL\*  
\* nur in gekennzeichneten Farben erhältlich  
👉 100 📦 10



- white
- deep black
- grey melange
- kelly green
- apple green
- gold
- orange
- red
- pale pink
- royal blue
- french navy
- aqua

**BEST SELLER** 6 25.3580 | SOL'S Crusader Kids  
**Kinder Bio T-Shirt** TEAR AWAY

150g/m<sup>2</sup>, 100% zertifizierte Bio-Baumwolle, enzym-gewaschen  
Leicht taillierter Schnitt, Seitennähte (2-8 Jahre) oder Rundstrickware (ab 10 Jahren), Rundhalsausschnitt aus Rippsrick, Nackenband, TearAway Label, 40° waschbar, nicht trocknergeeignet  
2 Y (86/92) - 4 Y (98/104) - 6 Y (110/116) - 8 Y (122/128) - 10 Y (134/140) - 12 Y (146/152)  
👉 100 📦 10





SUSTAINABLE  
PRODUCT

white*	bright red
off white	folk red
deep black*	astral purple
grey melange*	folk pink
pure grey	candy pink
linen	lilac
rope	pool blue
dark beige	royal blue
khaki	denim
spring green	french navy*
frozen green	green empire
light yellow	aqua
peach	arctic blue
pop orange	

**1 25.3981 | SOL'S Legend**  
**Unisex Bio IC T-Shirt**

175g/m<sup>2</sup>, 100% gekämmte zertifizierte Bio-Baumwolle in Umstellung (In Conversion), Single Jersey, grey melange: 85% gekämmte zertifizierte Bio-Baumwolle in Umstellung (In Conversion), 15% Viskose

Rundhalsausschnitt aus Rippschick, Nackenband, Seitennähte, weicher Griff, neutrales Größenlabel, 30° waschbar, nicht trocknergeeignet  
XXS\* – XS – S – M – L – XL – XXL – 3XL – 4XL\*

\* nur in gekennzeichneten Farben erhältlich

👉 50 📦 10

**1 25.3981 | SOL'S Legend**  
**Unisex Bio IC T-Shirt**

COMBED NEUTRAL LABEL



white

**2 25.4452 | SOL'S Pablo**  
**Unisex Tanktop**

160g/m<sup>2</sup>, 100% gekämmte ringgesponnene nachhaltigere Baumwolle, Rippschick

Einfassung an Ausschnitt und Ärmelenden, weicher Griff, TearAway Label, neutrales Größenlabel, 30° waschbar, nicht trocknergeeignet  
S – M – L – XL

👉 50 📦 50

**3 25.4453 | SOL'S Thermal T**  
**Unisex T-Shirt langarm**

170g/m<sup>2</sup>, 100% ungefärbte Baumwolle, enthält 20% recycelte Baumwolle

Rippschickbündchen an Ausschnitt und Ärmeln, Overlock-Naht am Bund, Waffloptik, TearAway Label, neutrales Größenlabel, 30° waschbar, nicht trocknergeeignet  
S – M – L – XL – XXL

👉 50 📦 50

**2 25.4452 | Sol's Pablo**  
**Unisex Tanktop**

COMBED NEUTRAL LABEL TEAR AWAY



natural

SUSTAINABLE  
PRODUCT

**3 25.4453 | Sol's Thermal T**  
**Unisex T-Shirt langarm**

NEUTRAL LABEL TEAR AWAY



- white
- black
- charcoal melange
- grey melange
- heather khaki
- heather denim
- french navy

HEAVY NEUTRAL LABEL TEAR AWAY

1 25.0580 | SOL'S Imperial Fit Herren Slim Fit T-Shirt

190g/m<sup>2</sup>, 100% halbgekämmte ringgesponnene Baumwolle, grey melange: 85% ringgesponnene Baumwolle, 15% Viskose, charcoal mel./heather oxford/heather denim/heather khaki: 60% ringgesponnene Baumwolle, 40% Polyester, Single Jersey

Taillierter Schnitt, Rippstrickausschnitt, Nackenband verstärkt, TearAway Label, neutrales Größenlabel, 40° waschbar, nicht trocknergeeignet

S - M - L - XL - XXL

☎100 ☐10



- white
- deep black
- grey melange
- red
- royal blue
- french navy

HEAVY TEAR AWAY

2 25.2940 | SOL'S Imperial V Men Schweres Herren V-Ausschnitt T-Shirt

190g/m<sup>2</sup>, 100% halbgekämmte ringgesponnene Baumwolle, Single Jersey, grey melange: 85% Baumwolle, 15% Viskose Rundstrickware, Rippstrickausschnitt aus Baumwolle mit Elasthan, Nackenband, TearAway Label, 40° waschbar, nicht trocknergeeignet

S - M - L - XL - XXL - 3XL

☎100 ☐10



- white
- deep black
- grey melange
- red
- royal blue
- french navy

HEAVY TEAR AWAY

3 25.2941 | SOL'S Imperial V Women Schweres Damen V-Ausschnitt T-Shirt

190g/m<sup>2</sup>, 100% halbgekämmte ringgesponnene Baumwolle, Single Jersey, grey melange: 85% Baumwolle, 15% Viskose Rippstrickausschnitt, Nackenband, TearAway Label, 40° waschbar, nicht trocknergeeignet

S - M - L - XL - XXL

☎100 ☐10



neue Größen erhältlich

- white\*
- deep black\*
- charcoal melange
- mouse grey
- grey melange\*
- bottle green\*
- dark khaki\*
- orange
- red\*
- french navy\*

HEAVY TEAR AWAY

BEST SELLER 4 25.2074 | SOL'S Imperial LSL Men Herren T-Shirt langarm

- white
- deep black
- charcoal melange
- grey melange
- bottle green
- dark khaki
- red
- french navy

HEAVY TEAR AWAY

BEST SELLER 5 25.2075 | SOL'S Imperial LSL Women Damen T-Shirt langarm

SOL'S®  
the fair spirit

4 25.2074 | SOL'S Imperial LSL Men Herren T-Shirt langarm

190g/m<sup>2</sup>, 100% halbgekämmte ringgesponnene Baumwolle, grey melange: 85% Baumwolle, 15% Viskose, charcoal melange: 60% Baumwolle, 40% Polyester

Rundstrickware, Rippstrickausschnitt mit Elasthan, Nackenband, TearAway Label, 40° waschbar, nicht trocknergeeignet

S - M - L - XL - XXL - 3XL - 4XL\*

\* nur in gekennzeichneten Farben erhältlich

☎50 ☐5

5 25.2075 | SOL'S Imperial LSL Women

Damen T-Shirt langarm

190g/m<sup>2</sup>, 100% halbgekämmte ringgesponnene Baumwolle, grey melange: 85% Baumwolle, 15% Viskose, charcoal melange: 60% Baumwolle, 40% Polyester

Taillierter Schnitt, Rippstrickausschnitt mit Elasthan, Nackenband, TearAway Label, 40° waschbar, nicht trocknergeeignet

S - M - L - XL - XXL

☎50 ☐5

BEST SELLING BASIC T-SHIRTS

SOL'S  
the fair spirit



**BEST SELLER** 1 25.1502 | SOL'S Imperial Women  
Schweres Damen T-Shirt

**BEST SELLER** 2 25.1500 | SOL'S Imperial  
Schweres T-Shirt

**1 25.1502 | SOL'S Imperial Women**  
Schweres Damen T-Shirt  
190g/m<sup>2</sup>, 100% halbgekämmte ringgesponnene Baumwolle, ash: 98% Baumwolle, 2% Viskose, grey melange: 85% Baumwolle, 15% Viskose  
Rippstrickausschnitt mit Elasthan, Nackenband verstärkt, 40° waschbar, nicht trocknergeeignet  
S - M - L - XL - XXL - 3XL \*  
\* nur in gekennzeichneten Farben erhältlich  
👉 100 📦 10

**2 25.1500 | SOL'S Imperial**  
Schweres T-Shirt  
190g/m<sup>2</sup>, 100% halbgekämmte ringgesponnene Baumwolle, ash: 98% Baumwolle, 2% Viskose, grey melange: 85% Baumwolle, 15% Viskose  
Rundstrickware, Rippstrickausschnitt mit Elasthan, Nackenband, 40° waschbar, nicht trocknergeeignet  
XS\* - S - M - L - XL - XXL - 3XL - 4XL\*\* - 5XL\*\*  
\* nur in gekennzeichneten Farben erhältlich  
👉 100 📦 10

**3 25.1770 | SOL'S Imperial Kids**  
Schweres Kinder T-Shirt  
190g/m<sup>2</sup>, 100% halbgekämmte ringgesponnene Baumwolle, grey melange: 85% Baumwolle, 15% Viskose  
Seitennähte (2-6 Jahre) oder Rundstrickware (ab 8 Jahren), Rippstrickausschnitt mit Elasthan, Nackenband, 40° waschbar, nicht trocknergeeignet  
2 Y (86/92) - 4 Y (98/104) - 6 Y (110/116) - 8 Y (122/128) - 10 Y (134/140) - 12 Y (146/152)  
👉 100 📦 10



**BEST SELLER** 3 25.1770 | SOL'S Imperial Kids  
Schweres Kinder T-Shirt

<b>new</b> absolute white*	<b>new</b> absolute white* **	<b>new</b> absolute white
white*	white* **	white
off white	off white	
black*	black* **	black
mouse grey*	mouse grey* **	
dark grey*	dark grey* **	
	zinc	
melange grey*	grey melange* **	grey melange
	light grey	
ash*	ash* **	
	pure grey* **	
	cream	
	sand	
	army	
	earth	
chocolate	chocolate*	chocolate
	dark khaki	
khaki	khaki*	
bottle green*	bottle green* **	
kelly green*	kelly green* **	kelly green
apple green	apple green	
	sage green	
lemon	lemon	
gold*	gold* **	gold
orange*	orange* **	orange
	terracotta	
red*	red* **	red
	tango red	
burgundy	burgundy	
	chili	
orchid pink	orchid pink	
candy pink	candy pink	
	medium pink	
	ancient pink	
	hibiscus	
fuchsia	fuchsia	
dark purple	dark purple*	dark purple
	light purple	
sky blue	sky blue* **	sky blue
	ice blue	
royal blue*	royal blue* **	
denim*	denim* **	
	petroleum blue	
	ultramarine	
navy*	navy* **	
french navy*	french navy* **	french navy
emerald	emerald	
caribbean blue	caribbean blue	
atoll blue	atoll blue	
	blue	
aqua*	aqua* **	aqua

SOL'S  
T-Shirts  
Polos  
Sweats  
Sports & Outdoor  
Tradition  
Fleece  
Jackets & Vests  
Business  
Workwear  
Baby, Towels & Underwear  
Caps & Headwear  
Accessories

**SOL'S**  
the fair spirit



- white
- black
- charcoal melange
- dark grey
- grey melange
- red
- heather oxblood
- royal blue
- heather denim
- french navy



- white
- deep black
- charcoal melange
- grey melange
- heather denim
- french navy



- white
- black
- grey melange
- red
- heather oxblood
- royal blue
- french navy
- atoll blue

**1 25.0553 | SOL'S Regent Fit Herren Slim Fit T-Shirt**

NEUTRAL LABEL TEAR AWAY

150g/m<sup>2</sup>, 100% halbgekämmte ringgesponnene Baumwolle, Single Jersey, grey melange: 85% Baumwolle, 15% Viskose, charcoal melange: 60% Baumwolle, 40% Polyester, heather oxblood/heather denim: 60% Baumwolle, 40% Polyester

Taillierter Schnitt, Rippstrickausschnitt, Nackenband verstärkt, TearAway Label, neutrales Größenlabel, 40° waschbar, nicht trocknergeeignet  
XS - S - M - L - XL - XXL  
☎ 100 ☑ 10

**2 25.2758 | SOL'S Regent Fit Women Damen Slim Fit T-Shirt**

NEUTRAL LABEL TEAR AWAY

150g/m<sup>2</sup>, 100% halbgekämmte ringgesponnene Baumwolle, Single Jersey, charcoal melange: 60% Baumwolle, 40% Polyester, heather denim: 60% Baumwolle, 40% Polyester

Taillierter Schnitt, weiter Rippstrickausschnitt, Nackenband verstärkt, TearAway Label, neutrales Größenlabel, 40° waschbar, nicht trocknergeeignet  
S - M - L - XL - XXL  
☎ 50 ☑ 10

**3 25.1183 | SOL'S Regent Fit Kids Kinder T-Shirt**

NEUTRAL LABEL TEAR AWAY

150g/m<sup>2</sup>, 100% halbgekämmte ringgesponnene Baumwolle, grey melange: 85% Baumwolle, 15% Viskose, heather oxblood: 60% Baumwolle, 40% Polyester

Taillierter Schnitt, Nackenband, Rippstrickbündchen am Ausschnitt mit Elasthan, TearAway Label, neutrales Größenlabel, 40° waschbar, nicht trocknergeeignet  
2 Y (86/92) - 4 Y (98/104) - 6 Y (110/116) - 8 Y (122/128) - 10 Y (134/140) - 12 Y (146/152)  
☎ 100 ☑ 10



- white
- black
- grey melange
- khaki
- orange
- red
- oxblood
- royal blue
- navy



- white\*
- deep black\*
- grey melange\*
- khaki
- orange
- red
- royal blue\*
- navy

**4 25.1420 | SOL'S Monarch T-Shirt langarm**

150g/m<sup>2</sup>, 100% halbgekämmte ringgesponnene Baumwolle, grey melange: 85% Baumwolle, 15% Viskose

Rundstrickware, Rundhalsausschnitt aus Elasthan-Ripp, Nackenband, 40° waschbar, nicht trocknergeeignet  
S - M - L - XL - XXL - 3XL  
☎ 50 ☑ 5

**NEW 5 25.4443 | Sol's Monarch Women Damen T-Shirt langarm**

TEAR AWAY

150g/m<sup>2</sup>, 100% halbgekämmte ringgesponnene Baumwolle, Single Jersey

Rundstrickware, Rundhalsausschnitt aus Elasthan-Ripp, Nackenband, TearAway Label, 40° waschbar, nicht trocknergeeignet  
XS - S - M - L - XL - XXL - 3XL\*  
\* nur in gekennzeichneten Farben erhältlich  
☎ 100 ☑ 1

**6 25.1150 | SOL'S Victory Herren V-Ausschnitt T-Shirt**

TEAR AWAY

150g/m<sup>2</sup>, 100% halbgekämmte ringgesponnene Baumwolle, ash: 98% Baumwolle, 2% Viskose, grey melange: 85% Baumwolle, 15% Viskose

Rundstrickware, V-Ausschnitt in Rippstrick mit Elasthan, Nackenband, TearAway Label, 40° waschbar, nicht trocknergeeignet  
S - M - L - XL - XXL  
☎ 100 ☑ 10

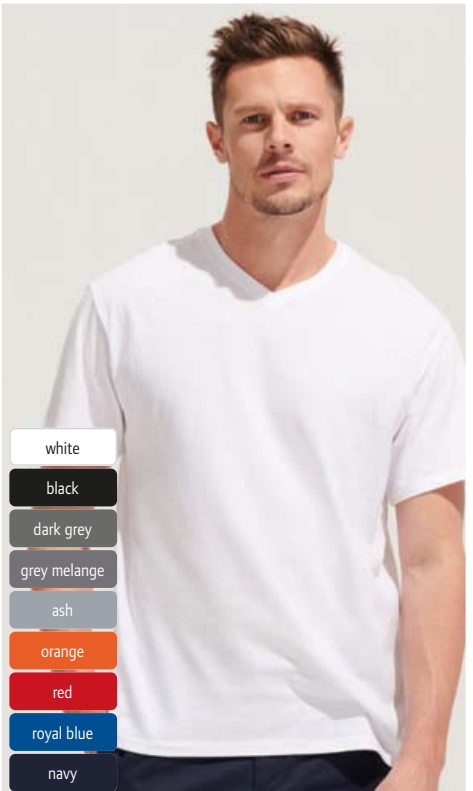

- white
- black
- dark grey
- grey melange
- ash
- orange
- red
- royal blue
- navy



- NEW absolute white\* \*\*
- white\* \*\*
- black\* \*\*
- mouse grey\* \*\*
- zinc
- dark grey
- grey melange\* \*\*
- ash\* \*\*
- pure grey
- light grey
- natural
- sand\*\*
- army\* \*\*
- earth
- chocolate
- khaki
- bottle green
- kelly green\* \*\*
- lime
- apple green\* \*\*
- sage green
- pale yellow
- lemon\* \*\*
- gold\* \*\*
- apricot
- orange\* \*\*
- red\* \*\*
- tango red
- burgundy
- medium pink
- pale pink\*\*
- orchid pink\*\*
- fuchsia\*\*
- dark purple\*\*
- light purple
- sky blue\* \*\*
- duck blue
- royal blue\* \*\*
- denim\* \*\*
- navy\* \*\*
- french navy\* \*\*
- emerald
- aqua\* \*\*
- atoll blue\* \*\*



neue Größen erhältlich

- NEW absolute white\*
- white\*
- deep black\*
- mouse grey\*
- dark grey
- grey melange\*
- army
- bottle green
- kelly green
- apple green
- lemon
- gold
- orange\*
- red\*
- orchid pink
- fuchsia
- burgundy
- dark purple
- duck blue
- royal blue\*
- denim
- navy\*
- french navy\*
- aqua
- atoll blue

**1 25.1380 | SOL'S Regent T-Shirt**

150g/m<sup>2</sup>, 100% halbgekämmte ringgesponnene Baumwolle, Single Jersey, ash: 98% Baumwolle, 2% Viskose, grey melange: 85% Baumwolle, 15% Viskose  
 Rundstrickware, Rippstrickausschnitt mit Elasthan, Nackenband, 40° waschbar, nicht trocknergeeignet  
 XXS\*\* - XS - S - M - L - XL - XXL - 3XL - 4XL\* - 5XL\*  
 \* nur in gekennzeichneten Farben erhältlich  
 ☞ 100 ☐ 1

**2 25.1825 | SOL'S Regent Women Damen T-Shirt**

150g/m<sup>2</sup>, 100% halbgekämmte ringgesponnene Baumwolle, Single Jersey, grey melange: 85% Baumwolle, 15% Viskose  
 Taillierter Schnitt, Rippstrickausschnitt, Nackenband, feminine kurze Ärmel, 40° waschbar, nicht trocknergeeignet  
 S - M - L - XL - XXL - 3XL\*  
 \* nur in gekennzeichneten Farben erhältlich  
 ☞ 50 ☐ 10

**BEST SELLER** 1 25.1380 | SOL'S Regent T-Shirt

**BEST SELLER** 2 25.1825 | SOL'S Regent Women Damen T-Shirt

**3 25.1970 | SOL'S Regent Kids Kinder T-Shirt**

150g/m<sup>2</sup>, 100% halbgekämmte ringgesponnene Baumwolle, ash: 98% Baumwolle, 2% Viskose, grey melange: 85% Baumwolle, 15% Viskose  
 Seitennähte (2-6 Jahre) oder Rundstrickware (ab 8 Jahren), Rippstrickausschnitt mit Elasthan, Nackenband verstärkt, 40° waschbar, nicht trocknergeeignet  
 2 Y (86/92) - 4 Y (98/104) - 6 Y (110/116) - 8 Y (122/128) - 10 Y (134/140) - 12 Y (146/152)  
 ☞ 100 ☐ 10

**4 25.1981 | SOL'S Cherry Mädchen T-Shirt**

150g/m<sup>2</sup>, 100% halbgekämmte ringgesponnene Baumwolle  
 Taillierter Schnitt, schmaler Ausschnitt in Rippstrick mit Elasthan, Nackenband, 40° waschbar, nicht trocknergeeignet  
 2 Y (86/92) - 4 Y (98/104) - 6 Y (110/116) - 8 Y (122/128) - 10 Y (134/140) - 12 Y (146/152)  
 ☞ 100 ☐ 10

- NEW absolute white
- white
- black
- NEW grey melange
- ash
- sand
- army
- kelly green
- apple green
- lemon
- gold
- orange
- red
- pale pink
- orchid pink
- fuchsia
- dark purple
- sky blue
- royal blue
- denim
- navy
- french navy
- NEW aqua
- atoll blue



**BEST SELLER** 3 25.1970 | SOL'S Regent Kids Kinder T-Shirt

- white
- black
- medium pink
- orchid pink
- fuchsia



für Mädchen

**BEST SELLER** 4 25.1981 | SOL'S Cherry Mädchen T-Shirt



**SOL'S**  
the fair spirit

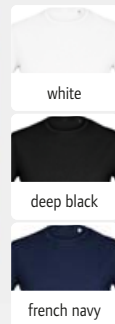
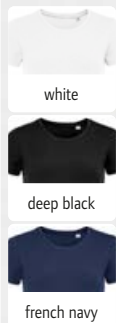

STRETCH HEAVY NEUTRAL LABEL TEAR AWAY

STRETCH HEAVY NEUTRAL LABEL TEAR AWAY

1 25.2946 | SOL'S Millenium Women  
Damen T-Shirt

2 25.2945 | SOL'S Millenium Men  
Herren T-Shirt

1 25.2946 | SOL'S Millenium Women  
Damen T-Shirt

190g/m<sup>2</sup>, 95% halbgekämmte ringgesponnene Baumwolle, 5% Elasthan, grey melange: 82% Baumwolle, 14% Viskose, 4% Elasthan  
Taillierter Schnitt, Rippstrickausschnitt mit Elasthan, Nackenband, elastischer Stoff, Tear-Away Label, neutrales Größenlabel, 30° waschbar, nicht trockenereignet  
S - M - L - XL - XXL  
☎ 50 ☐ 10

2 25.2945 | SOL'S Millenium Men  
Herren T-Shirt

190g/m<sup>2</sup>, 95% halbgekämmte ringgesponnene Baumwolle, 5% Elasthan, grey melange: 82% Baumwolle, 14% Viskose, 4% Elasthan  
Rippstrickausschnitt mit Elasthan, Nackenband, elastischer Stoff, TearAway Label, neutrales Größenlabel, 30° waschbar, nicht trockenereignet  
S - M - L - XL - XXL - 3XL  
☎ 50 ☐ 10

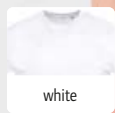
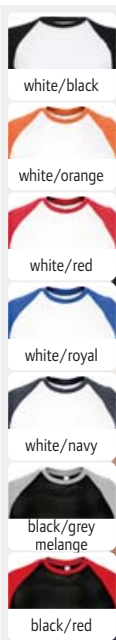

für Sublimation  
geeignet

3 25.1190 | SOL'S Funky  
Herren Raglan T-Shirt 2-farbig

4 25.1775 | SOL'S Sublima  
Sublimations T-Shirt

3 25.1190 | SOL'S Funky  
Herren Raglan T-Shirt 2-farbig

150g/m<sup>2</sup>, 100% halbgekämmte ringgesponnene Baumwolle, grey melange Farbkombinationen: 85% Baumwolle, 15% Viskose  
Rundstrickware, schmal eingefasster Rundhalsausschnitt mit Elasthan, Nackenband, Raglan-ärmel in Kontrastfarbe, 40° waschbar, nicht trockenereignet  
S - M - L - XL - XXL  
☎ 100 ☐ 10

4 25.1775 | SOL'S Sublima  
Sublimations T-Shirt

160g/m<sup>2</sup>, 100% Polyester  
Rippstrickbündchen am Ausschnitt, geeignet für Sublimation, TearAway Label, neutrales Größenlabel, 40° waschbar, nicht trockenereignet  
XS - S - M - L - XL - XXL  
☎ 50 ☐ 10

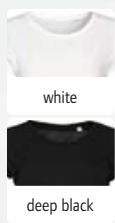
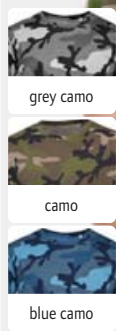

ultra light

5 25.1188 | SOL'S Camo Men  
Herren Camouflage T-Shirt

6 25.1406 | SOL'S Melba  
Leichtes Damen T-Shirt

5 25.1188 | SOL'S Camo Men  
Herren Camouflage T-Shirt

150g/m<sup>2</sup>, 100% halbgekämmte ringgesponnene Baumwolle  
Camouflage Muster, TearAway Label, neutrales Größenlabel, 40° waschbar, nicht trockenereignet  
S - M - L - XL - XXL  
☎ 50 ☐ 10

6 25.1406 | SOL'S Melba  
Leichtes Damen T-Shirt

115g/m<sup>2</sup>, 100% gekämmte ringgesponnene Baumwolle, grey melange: 85% Baumwolle, 15% Viskose  
Taillierter Schnitt, weiter Rundhalsausschnitt, Nackenband, überschnittener Ärmel mit Aufschlag, TearAway Label, neutrales Größenlabel, 40° waschbar, nicht trockenereignet  
S - M - L  
☎ 50 ☐ 10

NEUTRAL LABEL TEAR AWAY

COMBED NEUTRAL LABEL TEAR AWAY

**1 25.3980 | SOL'S Crusader TT**  
Bio Tanktop

150g/m<sup>2</sup>, 100% zertifizierte Bio-Baumwolle in Umstellung (in conversion), grey melange: 85% zertifizierte Bio-Baumwolle in Umstellung (in conversion), 15% Viskose

Unisex, schmal eingefasster Hals- und Armausschnitt, TearAway Label, 40° waschbar, nicht trocknergeeignet, nicht chemisch reinigen

XS - S - M - L - XL - XXL - 3XL

☎50 ☐10

**2 25.3982 | SOL'S Pioneer LSL**  
Bio T-Shirt langarm

175g/m<sup>2</sup>, 100% zertifizierte Bio-Baumwolle in Umstellung (in conversion), grey melange: 85% zertifizierte Bio-Baumwolle in Umstellung (in conversion), 15% Viskose

Unisex, Rundhalsausschnitt aus Rippschick, Nackenband, 1x2 Rippschickbündchen an den Ärmeln, Seitenschlitze, TearAway Label, 40° waschbar, nicht trocknergeeignet, nicht chemisch reinigen

XS - S - M - L - XL - XXL - 3XL - 4XL\*

\* nur in gekennzeichneten Farben erhältlich

☎50 ☐5

**SOL'S**  
the fair spirit

**3 25.3996 | SOL'S Legacy**

Oversize Unisex T-Shirt

220g/m<sup>2</sup>, 50% Baumwolle, 50% recycelte Baumwolle, Single Jersey

Großzügiger Schnitt, Rundstrickware, Rundhalsausschnitt aus Rippschick, durchgehendes Nacken- und Schulterband, überschnittene Schultern, TearAway Label, neutrales Größenlabel, 40° waschbar, nicht trocknergeeignet, nicht chemisch reinigen

XS - S - M - L - XL - XXL - 3XL

☎50 ☐10

**4 25.3564 | SOL'S Epic**

Bio T-Shirt

140g/m<sup>2</sup>, 100% zertifizierte Bio-Baumwolle, enzymgewaschen, grey melange: 85% Baumwolle, 15% Viskose

Taillierter Schnitt, Rundstrickware, Rundhalsausschnitt aus Rippschick, TearAway Label, 40° waschbar, nicht trocknergeeignet

XS - S - M - L - XL - XXL - 3XL - 4XL

☎100 ☐10

**5 25.3807 | SOL'S Boxy Women**

Damen Oversize T-Shirt

180g/m<sup>2</sup>, 100% gekämmte zertifizierte Bio-Baumwolle in Umstellung (In Conversion)

Großzügiger Schnitt, Rippschickausschnitt, weite Ärmel, TearAway Label, neutrales Größenlabel, 30° waschbar, nicht trocknergeeignet

XS - S - M - L - XL

☎50 ☐10

**6 25.3806 | SOL'S Boxy Men**

Herren Oversize T-Shirt

180g/m<sup>2</sup>, 100% gekämmte zertifizierte Bio-Baumwolle in Umstellung (In Conversion)

Großzügiger Schnitt, Rippschickausschnitt, weite Ärmel, TearAway Label, neutrales Größenlabel, 30° waschbar, nicht trocknergeeignet

S - M - L - XL - XXL

☎50 ☐10



**1 25.3980 | SOL'S Crusader TT**  
Bio Tanktop

TEAR AWAY

**2 25.3982 | SOL'S Pioneer LSL**  
Bio T-Shirt langarm

TEAR AWAY



**3 25.3996 | SOL'S Legacy**  
Oversize Unisex T-Shirt

HEAVY NEUTRAL LABEL TEAR AWAY

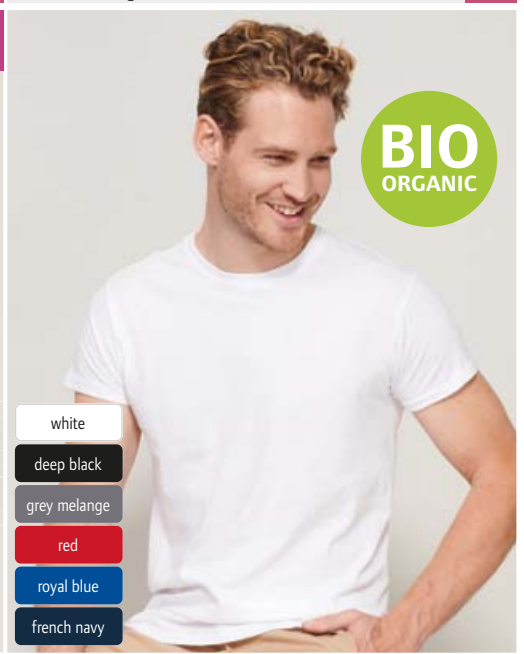

**4 25.3564 | SOL'S Epic**  
Bio T-Shirt

TEAR AWAY

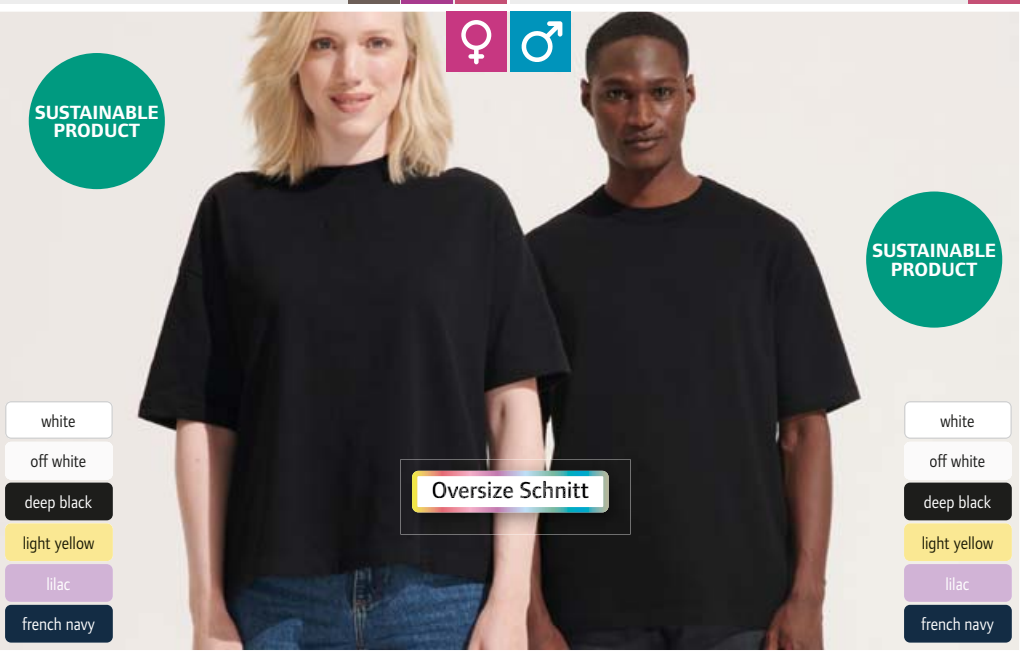

**5 25.3807 | SOL'S Boxy Women**  
Damen Oversize T-Shirt

COMBED HEAVY NEUTRAL LABEL TEAR AWAY

**6 25.3806 | SOL'S Boxy Men**  
Herren Oversize T-Shirt

COMBED HEAVY NEUTRAL LABEL TEAR AWAY

SOL'S

T-Shirts

Polos

Sweats

Sports & Outdoor

Tradition

Fleece

Jackets & Vests

Business

Workwear

Baby, Towels & Underwear

Caps & Headwear

Accessories

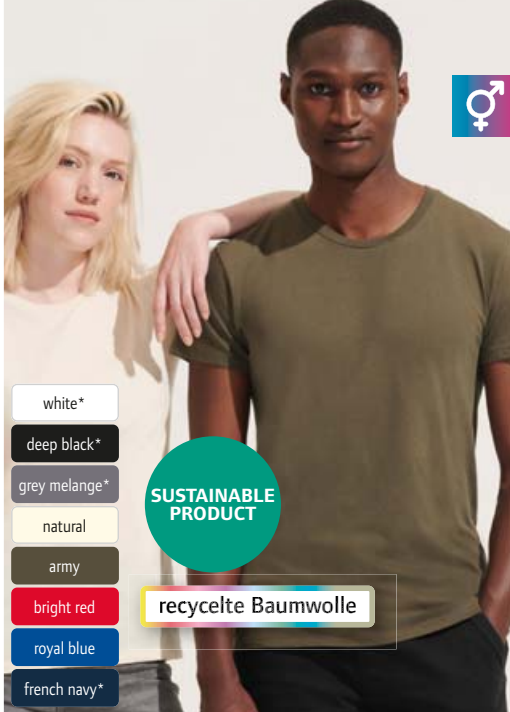

- white\*
- deep black\*
- grey melange\*
- natural
- army
- bright red
- royal blue
- french navy\*

**SUSTAINABLE PRODUCT**

recycelte Baumwolle

1 25.4233 | SOL'S Re Crusader  
Unisex T-Shirt "Recycling"



- absolute white
- deep black
- charcoal melange
- light grey melange
- irish green
- red
- light blue
- royal
- french navy

1 25.4233 | SOL'S Re Crusader  
Unisex T-Shirt "Recycling"

150g/m<sup>2</sup>, 50% ringgesponnene Baumwolle, 50% ringgesponnene recycelte Baumwolle, Single Jersey, grey melange: 50% ringgesponnene recycelte Baumwolle, 35% ringgesponnene Baumwolle, 15% Viskose Rundstrickware, Rundhalsausschnitt aus Rippstrick, Nackenband, weicher Griff, neutrales Größenlabel, 30° waschbar, nicht trocknergeeignet

XS - S - M - L - XL - XXL - 3XL - 4XL\*  
\* nur in gekennzeichneten Farben erhältlich

👕 50 📦 1

2 25.4203 | SOL'S Tuner  
Unisex T-Shirt "DTG"

150g/m<sup>2</sup>, 100% einlaufvorbehandelte gekämmte ringgesponnene Baumwolle, Single Jersey, light grey melange: 93% Baumwolle, 7% Viskose, charcoal melange: 60% Baumwolle, 40% Polyester

Speziell für DTG Druck entwickelt, großzügiger Schnitt, Rundhalsausschnitt aus Rippstrick, Nackenband, Seitennähte, hergestellt aus zertifizierter COTTON USA™ Baumwolle, TearAway Label, 30° waschbar, nicht trocknergeeignet

XS - S - M - L - XL - XXL - 3XL - 4XL - 5XL

👕 100 📦 1



**SUSTAINABLE PRODUCT**

recycelte Baumwolle

recyceltes Polyester

- recycled white
- recycled black
- recycled navy

3 25.3805 | SOL'S Odyssey  
Unisex T-Shirt



- white
- black
- dark grey
- melange grey
- orange
- red
- orchid pink
- fuchsia
- royal blue
- french navy
- atoll blue

3 25.3805 | SOL'S Odyssey  
Unisex T-Shirt

170g/m<sup>2</sup>, 55% recycelte Baumwolle, 45% recyceltes Polyester (rPET) Rundhalsausschnitt aus Rippstrick, TearAway Label, neutrales Größenlabel, 30° waschbar, nicht trocknergeeignet

XS - S - M - L - XL - XXL - 3XL - 4XL

👕 50 📦 10

4 25.1388 | SOL'S Moon  
Damen V-Ausschnitt T-Shirt

150g/m<sup>2</sup>, 100% halbgekämmte ringgesponnene Baumwolle, grey melange Farbkombinationen: 85% Baumwolle, 15% Viskose

Taillierter Schnitt, V-Ausschnitt in Rippstrick mit Elasthan, Nackenband, weicher Griff, 40° waschbar, nicht trocknergeeignet

S - M - L - XL - XXL

👕 50 📦 10

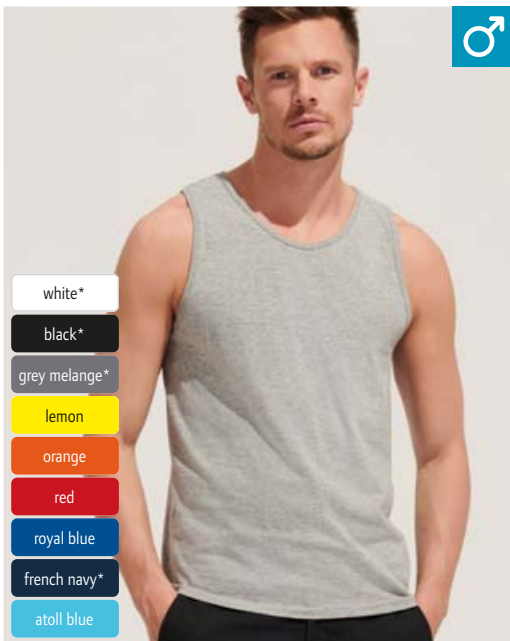

- white\*
- black\*
- grey melange\*
- lemon
- orange
- red
- royal blue
- french navy\*
- atoll blue

5 25.1465 | SOL'S Justin  
Herren Tanktop

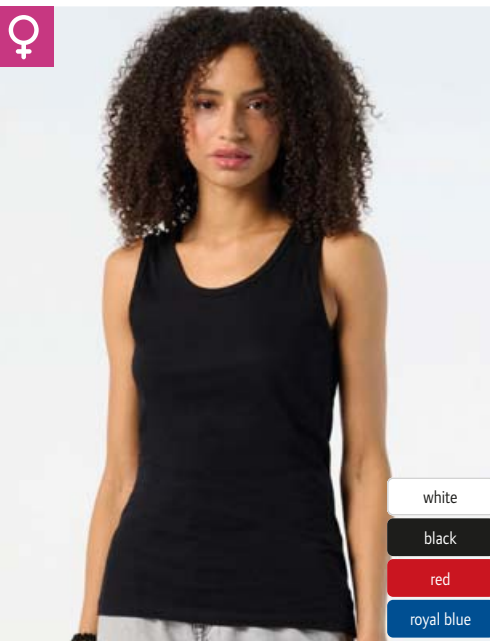

- white
- black
- red
- royal blue

6 25.1475 | SOL'S Jane  
Damen Tanktop



5 25.1465 | SOL'S Justin  
Herren Tanktop

150g/m<sup>2</sup>, 100% halbgekämmte ringgesponnene Baumwolle, grey melange: 85% Baumwolle, 15% Viskose

Rundstrickware, Rippstrickbündchen an Hals- und Armausschnitt, 40° waschbar, nicht trocknergeeignet

S - M - L - XL - XXL - 3XL\* - 4XL\* - 5XL\*  
\* nur in gekennzeichneten Farben erhältlich

👕 50 📦 10

6 25.1475 | SOL'S Jane  
Damen Tanktop

150g/m<sup>2</sup>, 100% halbgekämmte ringgesponnene Baumwolle, Single Jersey Rippstrickbündchen an Hals- und Armausschnitt, 40° waschbar, nicht trocknergeeignet

S - M - L - XL

👕 50 📦 10

**SOL'S**  
the fair spirit





1 05.2100 | Stedman

### Comfort T Men

#### Schweres Herren T-Shirt

185g/m<sup>2</sup>, 100% ringgesponnene Baumwolle, grey heather: 85% ringgesponnene Baumwolle, 15% Viskose, Single Jersey

Rundstrickware, Rundhalsausschnitt aus Rippstrick, durchgehendes Nacken- und Schulterband, 40° waschbar, nicht trocknergeeignet, nicht chemisch reinigen

S - M - L - XL - XXL - 3XL - 4XL\* - 5XL\*

\* nur in gekennzeichneten Farben erhältlich

👉 96 📦 12

- white\*
- black opal\*
- real grey
- grey heather
- bottle green
- yellow
- orange
- scarlet red
- light blue
- bright royal
- navy blue\*
- blue midnight

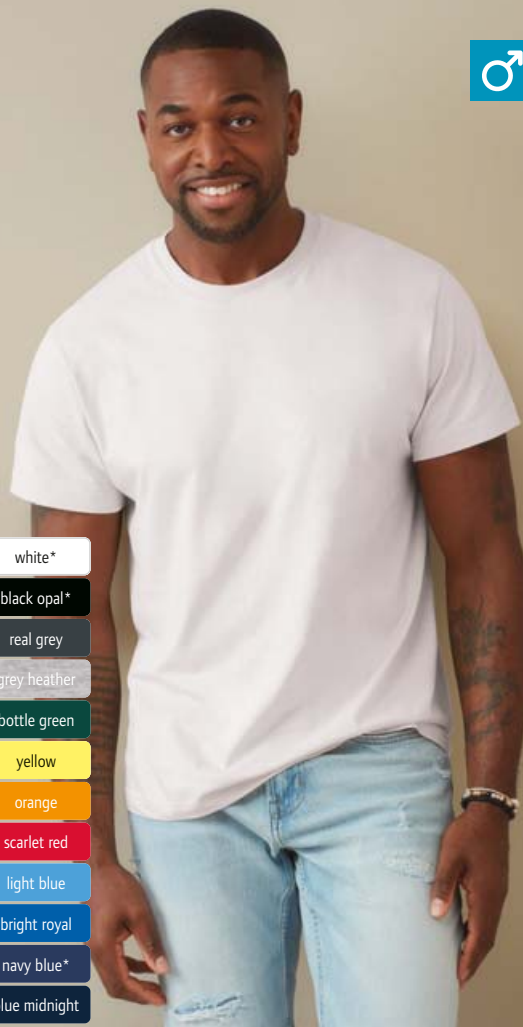

2 05.2160 | Stedman

### Comfort T Women

#### Schweres Damen T-Shirt

185g/m<sup>2</sup>, 100% ringgesponnene Baumwolle, grey heather: 85% ringgesponnene Baumwolle, 15% Viskose, Single Jersey

Taillierter Schnitt, schmaler Rundhalsausschnitt, Nackenband, 40° waschbar, nicht trocknergeeignet, nicht chemisch reinigen

S - M - L - XL - XXL

👉 48 📦 12

- white
- black opal
- grey heather
- scarlet red
- bright royal
- navy blue



1 05.2100 | Stedman **Comfort T Men**  
Schweres Herren T-Shirt

HEAVY

2 05.2160 | Stedman **Comfort T Women**  
Schweres Damen T-Shirt

HEAVY

3 05.2300 | Stedman

### Classic-T V-neck

#### V-Ausschnitt T-Shirt

155g/m<sup>2</sup>, 100% ringgesponnene Baumwolle, grey heather: 85% ringgesponnene Baumwolle, 15% Viskose, Single Jersey

Rundstrickware, durchgehendes Nacken- und Schulterband, 40° waschbar, nicht trocknergeeignet, nicht chemisch reinigen

S - M - L - XL - XXL

👉 96 📦 12

- white
- black opal
- grey heather
- bottle green
- yellow
- orange
- scarlet red
- bright royal
- navy blue
- blue midnight



3 05.2300 | Stedman **Classic-T V-neck**  
V-Ausschnitt T-Shirt

4 05.2810 | Stedman

### Comfort Tank Top

#### Herren Tanktop

160g/m<sup>2</sup>, 100% ringgesponnene Baumwolle, grey heather: 85% ringgesponnene Baumwolle, 15% Viskose, Single Jersey

Hals- und Armausschnitt schmal eingefasst, TearAway Label in Seitennaht, neutrales Größenlabel, 40° waschbar, nicht trocknergeeignet, nicht chemisch reinigen

S - M - L - XL - XXL

👉 24 📦 12



- white
- black opal
- grey heather

4 05.2810 | Stedman **Comfort Tank Top**  
Herren Tanktop

NEUTRAL LABEL TEAR AWAY



STEDMAN.

**BEST SELLER** ① 05.2000 | Stedman **Classic-T Unisex Unisex T-Shirt**

**BEST SELLER** ② 05.2600 | Stedman **Classic-T Women Damen T-Shirt**

**BEST SELLER** ③ 05.2200 | Stedman **Classic-T Kids Kinder T-Shirt**

white*	white*	white*
black opal*	black opal*	black opal*
real grey	real grey	
soft grey	soft grey	
grey heather*	grey heather	grey heather
ash*		
natural	natural	
dark chocolate	dark chocolate	
bottle green		
hunters green	hunters green	
kelly green	kelly green	kelly green
kiwi	kiwi	kiwi
bright lime	bright lime	
yellow	yellow	yellow
sunflower yellow	sunflower yellow	sunflower yellow
orange	orange	orange*
brilliant orange	brilliant orange	
scarlet red*	scarlet red*	scarlet red*
	sweet pink	sweet pink
burgundy	burgundy	
deep berry	deep berry	deep berry
light blue	light blue	light blue*
bright royal*	bright royal	bright royal*
navy blue*	navy blue*	navy blue*
blue midnight*		blue midnight
ocean blue	ocean blue	ocean blue

**① 05.2000 | Stedman Classic-T Unisex Unisex T-Shirt**

155g/m<sup>2</sup>, 100% ringgesponnene Baumwolle, grey heather: 85% ringgesponnene Baumwolle, 15% Viskose, Single Jersey Rundstrickware, Rundhalsausschnitt aus Rippschick, durchgehendes Nacken- und Schulterband, 40° waschbar, nicht trocknergeeignet, nicht chemisch reinigen  
XS\* – S – M – L – XL – XXL – 3XL – 4XL\* – 5XL\*  
\* nur in gekennzeichneten Farben erhältlich  
👉96 📦12

**② 05.2600 | Stedman Classic-T Women Damen T-Shirt**

155g/m<sup>2</sup>, 100% ringgesponnene Baumwolle, grey heather: 85% ringgesponnene Baumwolle, 15% Viskose, Single Jersey Taillierter Schnitt, femininer Rundhalsausschnitt, Nackenband, 40° waschbar, nicht trocknergeeignet, nicht chemisch reinigen  
XS – S – M – L – XL – XXL – 3XL\*  
\* nur in gekennzeichneten Farben erhältlich  
👉96 📦12

**③ 05.2200 | Stedman Classic-T Kids Kinder T-Shirt**

155g/m<sup>2</sup>, 100% ringgesponnene Baumwolle, grey heather: 85% ringgesponnene Baumwolle, 15% Viskose, Single Jersey Rundstrickware, Rundhalsausschnitt aus Rippschick, Schulter-zu-Schulter Nackenband, 40° waschbar, nicht trocknergeeignet, nicht chemisch reinigen  
3XS (86/92)\* – XXS (98/104)\* – XS (110/116) – S (122/128) – M (134/140) – L (146/152) – XL (158/164)  
\* nur in gekennzeichneten Farben erhältlich  
👉96 📦12

**④ 05.2020 | Stedman Classic-T Organic Unisex Unisex Bio T-Shirt**

145g/m<sup>2</sup>, 100% ringgesponnene zertifizierte Bio-Baumwolle, Single Jersey Rundstrickware, Schulter-Nackenband, 40° waschbar, nicht trocknergeeignet, nicht chemisch reinigen  
S – M – L – XL – XXL  
👉48 📦12



white
black opal
scarlet red
bright royal
navy blue

**④ 05.2020 | Stedman Classic-T Organic Unisex Unisex Bio T-Shirt**



## 1 05.7000 | Stedman Lux T

### Unisex T-Shirt

180g/m<sup>2</sup>, 100% gekämmte ringgesponnene Baumwolle

Großzügiger Schnitt, Rundhalsausschnitt, Melange Farben aus 100% Baumwolle, TearAway Label in Seitennaht, neutrales Größenlabel, 40° waschbar, nicht trocknergeeignet, nicht chemisch reinigen

XS - S - M - L - XL - XXL - 3XL - 4XL\* - 5XL\*

\* nur in gekennzeichneten Farben erhältlich

👕 48 📦 12

## 2 05.7600 | Stedman Lux T Women

### Damen T-Shirt

160g/m<sup>2</sup>, 100% gekämmte ringgesponnene Baumwolle

Taillierter Schnitt, Rundhalsausschnitt, Melange Farben aus 100% Baumwolle, TearAway Label in Seitennaht, neutrales Größenlabel, 40° waschbar, nicht trocknergeeignet, nicht chemisch reinigen

XS - S - M - L - XL - XXL - 3XL\*

\* nur in gekennzeichneten Farben erhältlich

👕 48 📦 12



Melange Farben aus 100% Baumwolle



1 05.7000 | Stedman Lux T Unisex T-Shirt



2 05.7600 | Stedman Lux T Women Damen T-Shirt

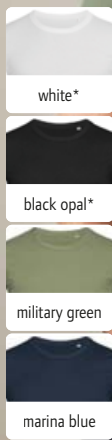

NEUTRAL LABEL

## 3 05.9020 | Stedman Crew Neck T "Morgan" Herren T-Shirt

160g/m<sup>2</sup>, 100% ringgesponnene Baumwolle, grey heather: 85% ringgesponnene Baumwolle, 15% Viskose, Single Jersey

Taillierter Schnitt, Rippstrickbündchen am Ausschnitt, kleines Etikett im Nacken, neutrales Größenlabel, 40° waschbar, nicht trocknergeeignet, nicht chemisch reinigen

S - M - L - XL - XXL\*

\* nur in gekennzeichneten Farben erhältlich

👕 24 📦 12

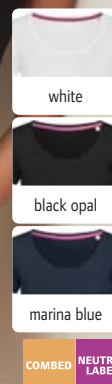

COMBED NEUTRAL LABEL

## 4 05.9120 | Stedman Crew Neck T "Megan" Damen T-Shirt

145g/m<sup>2</sup>, 100% gekämmte ringgesponnene Baumwolle, Single Jersey

Taillierter Schnitt, schmal eingefasster Rippstrickausschnitt, weiter Ausschnitt, Nackenband in Kontrastfarbe, kurze Ärmel mit schmalen Rippstrickbündchen, neutrales Größenlabel, 40° waschbar, nicht trocknergeeignet, nicht chemisch reinigen

S - M - L - XL

👕 24 📦 12

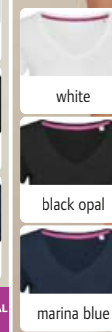

COMBED NEUTRAL LABEL

## 5 05.9130 | Stedman V-Neck T "Megan" Damen V-Ausschnitt T-Shirt

145g/m<sup>2</sup>, 100% gekämmte ringgesponnene Baumwolle, Single Jersey

Taillierte längere Passform, schmal eingefasster weiter Rippstrickausschnitt, Nackenband in Kontrastfarbe, kurze Ärmel mit schmalen Rippstrickbündchen, neutrales Größenlabel, 40° waschbar, nicht trocknergeeignet, nicht chemisch reinigen

S - M - L - XL

👕 24 📦 12



❶ 05.9600 | Stedman **Stretch-T Herren T-Shirt**  
 170g/m², 95% gekämmte ringgesponnene Baumwolle, 5% Elasthan, Single Jersey, grey heather: 82% Baumwolle, 14% Viskose, 4% Elasthan  
 Taillierter Schnitt, schmaler Ausschnitt aus gleichem Material, Nackenband in Kontrastfarbe, Schulternähte verstärkt, neutrales Größenlabel, 40° waschbar, nicht trocknergeeignet, nicht chemisch reinigen  
 S - M - L - XL - XXL - 3XL  
 ☞ 24 ☐ 12

❷ 05.9700 | Stedman **Stretch-T Women Damen T-Shirt**  
 170g/m², 95% gekämmte ringgesponnene Baumwolle, 5% Elasthan, Single Jersey, grey heather: 82% Baumwolle, 14% Viskose, 4% Elasthan  
 Taillierter Schnitt, schmaler Ausschnitt aus gleichem Material, weiter Ausschnitt, Nackenband in Kontrastfarbe, Schulternähte verstärkt, neutrales Größenlabel, 40° waschbar, nicht trocknergeeignet, nicht chemisch reinigen  
 XS - S - M - L - XL - XXL  
 ☞ 24 ☐ 12

❶ 05.9600 | Stedman **Stretch-T Herren T-Shirt** COMBED STRETCH NEUTRAL LABEL

❷ 05.9700 | Stedman **Stretch-T Women Damen T-Shirt** COMBED STRETCH NEUTRAL LABEL



❸ 05.9610 | Stedman **Stretch-T V-neck Herren V-Ausschnitt T-Shirt**  
 170g/m², 95% gekämmte ringgesponnene Baumwolle, 5% Elasthan, Single Jersey  
 Taillierter Schnitt, schmaler Ausschnitt in Rippstrick, Nackenband in Kontrastfarbe, Schulternähte verstärkt, neutrales Größenlabel, 40° waschbar, nicht trocknergeeignet, nicht chemisch reinigen  
 S - M - L - XL - XXL\* - 3XL\*  
 \* nur in gekennzeichneten Farben erhältlich  
 ☞ 24 ☐ 12

❹ 05.9710 | Stedman **Stretch-T V-neck Women Damen V-Ausschnitt T-Shirt**  
 170g/m², 95% gekämmte ringgesponnene Baumwolle, 5% Elasthan, Single Jersey  
 Taillierter Schnitt, schmal eingefasster Rippstrickausschnitt, weiter Ausschnitt, Nackenband in Kontrastfarbe, Schulternähte verstärkt, neutrales Größenlabel, 40° waschbar, nicht trocknergeeignet, nicht chemisch reinigen  
 XS - S - M - L - XL - XXL  
 ☞ 24 ☐ 12

❺ 05.9720 | Stedman **Stretch-T Long Sleeve Damen T-Shirt langarm**  
 170g/m², 95% gekämmte ringgesponnene Baumwolle, 5% Elasthan, Single Jersey, grey heather: 82% Baumwolle, 14% Viskose, 4% Elasthan  
 Taillierter Schnitt, schmal eingefasster Rippstrickausschnitt, weiter Ausschnitt, Nackenband in Kontrastfarbe, Schulternähte verstärkt, neutrales Größenlabel, 40° waschbar, nicht trocknergeeignet, nicht chemisch reinigen  
 S - M - L - XL  
 ☞ 24 ☐ 12

❸ 05.9610 | Stedman **Stretch-T V-neck Herren V-Ausschnitt T-Shirt** COMBED STRETCH NEUTRAL LABEL

❹ 05.9710 | Stedman **Stretch-T V-neck Women Damen V-Ausschnitt T-Shirt** COMBED STRETCH NEUTRAL LABEL

❺ 05.9720 | Stedman **Stretch-T Long Sleeve Damen T-Shirt langarm** COMBED STRETCH NEUTRAL LABEL

**1 18.1140 | Tee Jays TJ 1140  
T-Shirt "Urban"**

150g/m<sup>2</sup>, 100% doppelt einlaufvorbehandelte gekämmte ringgesponnene zertifizierte Bio-Baumwolle, silikongewaschen, enzymgewaschen, Single Jersey 2-lagiger Rundhalsausschnitt mit Elasthan, durchgehendes Nacken- und Schulterband, weicher Griff, neutrales Größenlabel, 40° waschbar, nicht trocknergeeignet  
XS - S - M - L - XL - XXL - 3XL  
☞50 ☐10

**2 18.1150 | Tee Jays TJ 1150  
Schweres T-Shirt "Urban Luxury"**

185g/m<sup>2</sup>, 100% doppelt einlaufvorbehandelte gekämmte ringgesponnene zertifizierte Bio-Baumwolle, silikongewaschen, enzymgewaschen, Single Jersey, heather: 85% Baumwolle, 15% Viskose  
2-fach gelegter Rundhalsausschnitt, durchgehendes Nacken- und Schulterband, weicher Griff, neutrales Größenlabel, 40° waschbar, nicht trocknergeeignet  
XS - S - M - L - XL - XXL - 3XL  
☞50 ☐10



- white
- black

**NEW** 1 18.1140 | Tee Jays TJ 1140  
T-Shirt "Urban" COMBED NEUTRAL LABEL

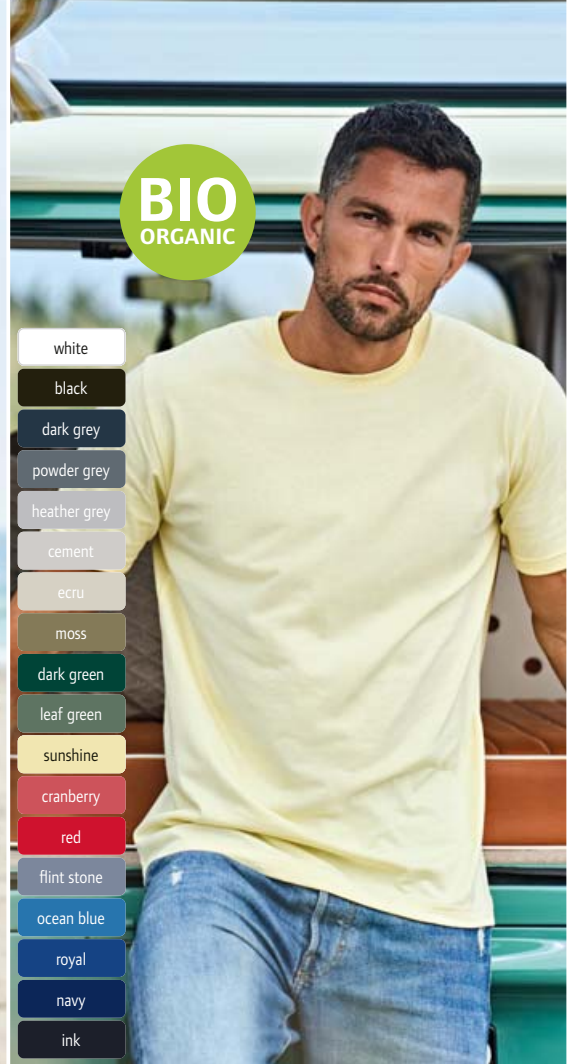

- white
- black
- dark grey
- powder grey
- heather grey
- cement
- ecru
- moss
- dark green
- leaf green
- sunshine
- cranberry
- red
- flint stone
- ocean blue
- royal
- navy
- ink

**NEW** 2 18.1150 | Tee Jays TJ 1150  
Schweres T-Shirt "Urban Luxury" COMBED HEAVY NEUTRAL LABEL

**3 18.1160 | Tee Jays TJ 1160  
Schweres T-Shirt "Urban Loose Fit"**

220g/m<sup>2</sup>, 100% doppelt einlaufvorbehandelte gekämmte ringgesponnene zertifizierte Bio-Baumwolle, enzymgewaschen, Single Jersey  
Oversize Schnitt, breiter Rundhalsausschnitt in 1x1 Rippsrick, weicher Griff, neutrales Größenlabel, 40° waschbar, nicht trocknergeeignet  
S - M - L - XL - XXL - 3XL  
☞20 ☐10

**4 18.0400 | Tee Jays TJ 400  
Herren Stretch T-Shirt**

195g/m<sup>2</sup>, 90% doppelt einlaufvorbehandelte gekämmte ringgesponnene Baumwolle, 10% Elasthan, silikongewaschen, enzymgewaschen  
Taillierter Schnitt, 2-fach gelegter Rundhalsausschnitt mit Elasthan, Schulter-zu-Schulter Nackenband, Doppelnähte, hergestellt aus langstapeliger Baumwolle, "full feeder" Elasthan für extra weiche Oberfläche  
S - M - L - XL - XXL - 3XL  
☞50 ☐10



- white
- black
- powder grey
- cement
- ocean blue
- ink

**NEW** 3 18.1160 | Tee Jays TJ 1160  
Schweres T-Shirt "Urban Loose Fit" COMBED HEAVY NEUTRAL LABEL



- white
- black
- navy

4 18.0400 | Tee Jays TJ 400  
Herren Stretch T-Shirt COMBED STRETCH HEAVY



- white
- black
- dark grey
- heather grey
- forest green
- navy

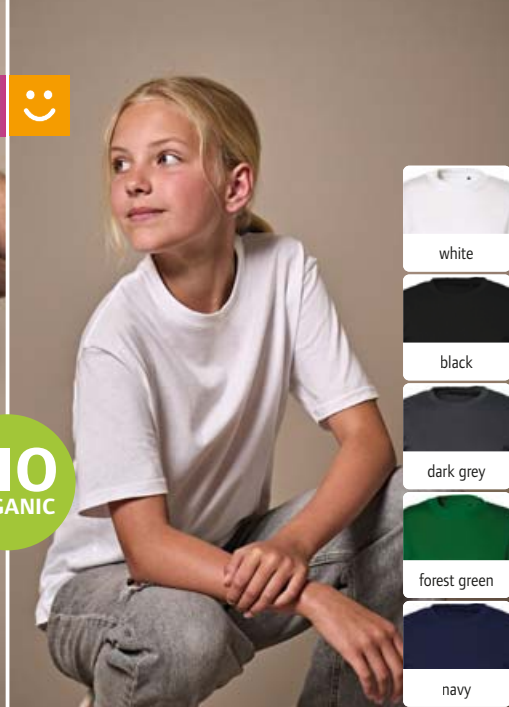

- white
- black
- dark grey
- forest green
- navy

1 18.1100 | Tee Jays **TJ 1100**  
T-Shirt "Power" COMBED NEUTRAL LABEL

2 18.110B | Tee Jays **TJ 1100B**  
Kinder T-Shirt "Power" COMBED NEUTRAL LABEL

1 18.1100 | Tee Jays **TJ 1100**  
**T-Shirt "Power"**

140g/m<sup>2</sup>, 100% doppelt einlaufvorbehandelte gekämmte ringgesponnene zertifizierte Bio-Baumwolle, heather grey: 85% Baumwolle, 15% Viskose  
2-lagiger Ausschnitt mit Elasthan, durchgehendes Nacken- und Schulterband, neutrales Größenlabel, 40° waschbar  
XS – S – M – L – XL – XXL – 3XL – 4XL – 5XL  
☎ 50 ☑ 10

2 18.110B | Tee Jays **TJ 1100B**  
**Kinder T-Shirt "Power"**

140g/m<sup>2</sup>, 100% doppelt einlaufvorbehandelte gekämmte ringgesponnene zertifizierte Bio-Baumwolle  
2-lagiger Ausschnitt mit Elasthan, durchgehendes Nacken- und Schulterband, neutrales Größenlabel  
4-6 (104/116), 8-10 (128/140), 12-14 (152/164)  
☎ 50 ☑ 10



Melange

- black melange
- denim melange



- white
- black
- dark grey
- navy

3 18.5050 | Tee Jays **TJ 5050**  
Herren Melange T-Shirt COMBED

4 18.5000 | Tee Jays **TJ 5000**  
Herren Luxus T-Shirt COMBED

3 18.5050 | Tee Jays **TJ 5050**  
**Herren Melange T-Shirt**

160g/m<sup>2</sup>, 50% doppelt einlaufvorbehandelte Baumwolle, 50% Polyester, silikongewaschen, enzymgewaschen  
Vintage-Look, Schulter-zu-Schulter Nackenband, Doppelnähte, weicher Stoff in Melange-Optik  
S – M – L – XL – XXL – 3XL  
☎ 50 ☑ 10

4 18.5000 | Tee Jays **TJ 5000**  
**Herren Luxus T-Shirt**

160g/m<sup>2</sup>, 100% doppelt einlaufvorbehandelte gekämmte ringgesponnene zertifizierte Bio-Baumwolle, silikongewaschen, enzymgewaschen, Single Jersey  
Taillierter Schnitt, Schulter-zu-Schulter Nackenband, Doppelnähte  
S – M – L – XL – XXL – 3XL  
☎ 50 ☑ 10

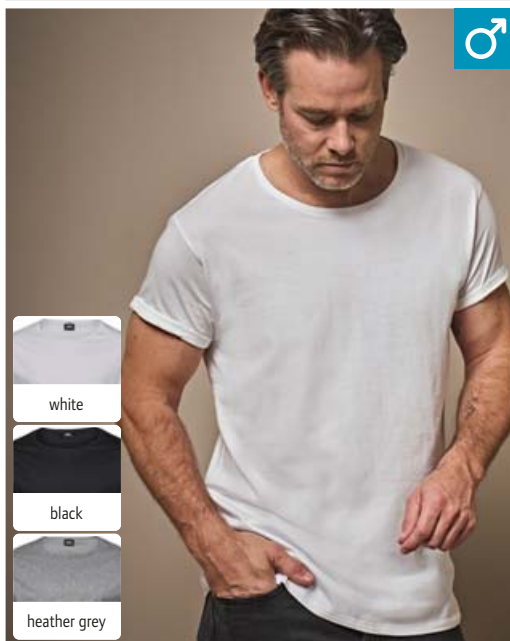

- white
- black
- heather grey

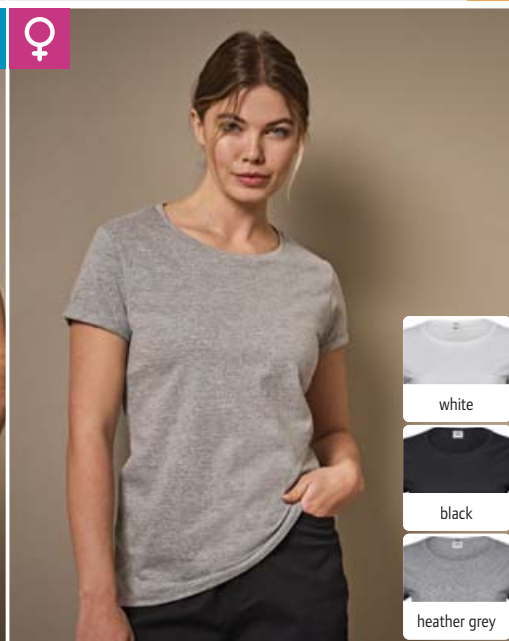

- white
- black
- heather grey

5 18.5062 | Tee Jays **TJ 5062**  
Herren T-Shirt mit Umschlag am Arm COMBED

6 18.5063 | Tee Jays **TJ 5063**  
Damen T-Shirt mit Umschlag am Arm COMBED

5 18.5062 | Tee Jays **TJ 5062**  
**Herren T-Shirt mit Umschlag am Arm**

160g/m<sup>2</sup>, 100% doppelt einlaufvorbehandelte gekämmte ringgesponnene Baumwolle, silikongewaschen, enzymgewaschen, Single Jersey, heather grey: 85% doppelt einlaufvorbehandelte gekämmte ringgesponnene Baumwolle, 15% Viskose  
Großzügiger Schnitt, halsferner Ausschnitt mit schmaler Rippeinfassung, durchgehendes Nacken- und Schulterband, schmaler Umschlag am Arm  
S – M – L – XL – XXL – 3XL  
☎ 50 ☑ 10

6 18.5063 | Tee Jays **TJ 5063**  
**Damen T-Shirt mit Umschlag am Arm**

160g/m<sup>2</sup>, 100% doppelt einlaufvorbehandelte gekämmte ringgesponnene Baumwolle, silikongewaschen, enzymgewaschen, Single Jersey, heather grey: 85% doppelt einlaufvorbehandelte gekämmte ringgesponnene Baumwolle, 15% Viskose  
Großzügiger Schnitt, halsferner Ausschnitt mit schmaler Rippeinfassung, durchgehendes Nacken- und Schulterband, schmaler Umschlag am Arm  
S – M – L – XL – XXL  
☎ 50 ☑ 10



**1 18.8000 | Tee Jays TJ 8000**  
T-Shirt "Sof Tee"

185g/m<sup>2</sup>, 100% doppelt einlaufvorbehandelte gekämmte ringgesponnene Baumwolle, silikon-gewaschen, enzymgewaschen, Heavy Single Jersey, heather: 85% doppelt einlaufvorbehandelte gekämmte ringgesponnene Baumwolle, 15% Viskose

Doppelt gelegter Rundhalsauschnitt mit Elasthan, durchgehendes Nacken- und Schulterband, Doppelnähte, 60° waschbar

S - M - L - XL - XXL - 3XL - 4XL\* - 5XL\*

\* nur in gekennzeichneten Farben erhältlich

👕 50 📦 10

- white\*
- black\*
- dark grey\*
- powder grey
- heather
- cement
- kit
- olive
- dark green
- forest green
- red\*
- royal\*
- navy\*
- ocean blue

**2 18.8050 | Tee Jays TJ 8050**  
Damen T-Shirt "Sof Tee"

185g/m<sup>2</sup>, 100% doppelt einlaufvorbehandelte gekämmte ringgesponnene Baumwolle, silikon-gewaschen, enzymgewaschen, Heavy Single Jersey

Taillierter Schnitt, 2-fach gelegter Rundhalsauschnitt mit Elasthan, durchgehendes Nacken- und Schulterband, Doppelnähte, 60° waschbar

S - M - L - XL - XXL - 3XL

👕 50 📦 10

**BEST SELLER** 1 18.8000 | Tee Jays TJ 8000  
T-Shirt "Sof Tee"

COMBED HEAVY

**60°**

**BEST SELLER** 2 18.8050 | Tee Jays TJ 8050  
Damen T-Shirt "Sof Tee"

COMBED HEAVY

**60°**



- white
- black

COMBED HEAVY **60°**

**3 18.8007 | Tee Jays TJ 8007**  
Herren T-Shirt "Sof Tee" langarm

185g/m<sup>2</sup>, 100% doppelt einlaufvorbehandelte gekämmte ringgesponnene Baumwolle, silikon-gewaschen, enzym-gewaschen

Taillierter Schnitt, schmal eingefasster Ausschnitt mit Elasthan, durchgehendes Nacken- und Schulterband, Ärmelbündchen mit Elasthan, 60° waschbar

S - M - L - XL - XXL - 3XL - 4XL - 5XL

👕 50 📦 10



- white
- black
- dark grey
- navy

COMBED HEAVY **60°**

**4 18.8005 | Tee Jays TJ 8005**  
Herren T-Shirt "Fashion Sof Tee"

185g/m<sup>2</sup>, 100% doppelt einlaufvorbehandelte gekämmte ringgesponnene Baumwolle, silikon-gewaschen, enzym-gewaschen, Single Jersey

Taillierter Schnitt, doppelt gelegter Rundhalsauschnitt mit Elasthan, Schulter-zu-Schulter Nackenband, Doppelnähte, 60° waschbar

S - M - L - XL - XXL - 3XL

👕 50 📦 10



- white
- black
- dark grey
- navy

COMBED HEAVY **60°**

**5 18.8006 | Tee Jays TJ 8006**  
Herren V-Ausschnitt T-Shirt "Fashion Sof Tee"

185g/m<sup>2</sup>, 100% doppelt einlaufvorbehandelte gekämmte ringgesponnene Baumwolle, silikon-gewaschen, enzym-gewaschen, Single Jersey

Taillierter Schnitt, doppelt gelegter V-Ausschnitt mit Elasthan, Schulter-zu-Schulter Nackenband, Doppelnähte, 60° waschbar

S - M - L - XL - XXL - 3XL

👕 50 📦 10

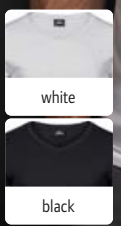

COMBED STRETCH HEAVY

1 18.0401 | Tee Jays **TJ 401**  
Herren Stretch V-Ausschnitt T-Shirt

195g/m<sup>2</sup>, 90% doppelt einlaufvorbehandelte gekämmte ringgesponnene Baumwolle, 10% Elasthan, silikon-gewaschen, enzymgewaschen  
 Taillierter Schnitt, schmal eingefasster V-Ausschnitt, Schulter-zu-Schulter Nackenband, Doppelnähte, hergestellt aus langstapeliger Baumwolle, "full feeder" Elasthan für extra weiche Oberfläche  
 S - M - L - XL - XXL - 3XL  
 ☎50 ☑10

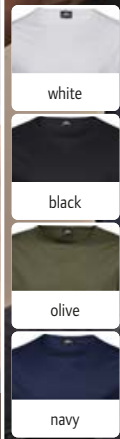

Rollsaum am Ausschnitt

COMBED

2 18.5060 | Tee Jays **TJ 5060**  
Herren T-Shirt mit ungesäumtem Ausschnitt

160g/m<sup>2</sup>, 100% doppelt einlaufvorbehandelte gekämmte ringgesponnene Baumwolle, silikon-gewaschen, enzym-gewaschen, Single Jersey  
 Großzügiger Schnitt, ungesäumter halsferner Ausschnitt mit Rollsaum, durchgehendes Nacken- und Schulterband, Doppelnähte an Ärmel und Saum  
 S - M - L - XL - XXL - 3XL  
 ☎50 ☑10

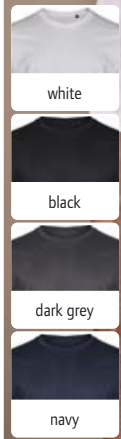

COMBED NEUTRAL LABEL

3 18.1000 | Tee Jays **TJ 1000**  
Herren Basic T-Shirt

150g/m<sup>2</sup>, 100% doppelt einlaufvorbehandelte gekämmte ringgesponnene Baumwolle, enzymgewaschen, Single Jersey  
 2-lagiger Rundhalsausschnitt mit Elasthan, Schulter-zu-Schulter Nackenband, Doppelnähte, neutrales Größenlabel  
 S - M - L - XL - XXL - 3XL - 4XL - 5XL  
 ☎50 ☑10

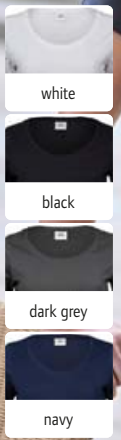

COMBED STRETCH HEAVY

4 18.0450 | Tee Jays **TJ 450**  
Damen Stretch T-Shirt

195g/m<sup>2</sup>, 90% doppelt einlaufvorbehandelte gekämmte ringgesponnene Baumwolle, 10% Elasthan, silikon-gewaschen, enzymgewaschen  
 Taillierter Schnitt, tiefer Rundhalsausschnitt mit Elasthan, Doppelnähte, "full feeder" Elasthan für extra weiche Oberfläche  
 S - M - L - XL - XXL - 3XL  
 ☎50 ☑10

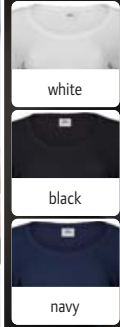

COMBED STRETCH HEAVY

5 18.0460 | Tee Jays **TJ 460**  
Damen Stretch T-Shirt 3/4 Arm

195g/m<sup>2</sup>, 90% doppelt einlaufvorbehandelte gekämmte ringgesponnene Baumwolle, 10% Elasthan, silikon-gewaschen, enzymgewaschen  
 Taillierter Schnitt, tiefer Rundhalsausschnitt mit Elasthan, Doppelnähte, "full feeder" Elasthan für extra weiche Oberfläche  
 S - M - L - XL - XXL - 3XL  
 ☎50 ☑10

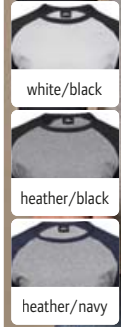

COMBED HEAVY

6 18.5072 | Tee Jays **TJ 5072**  
Herren Baseball T-Shirt langarm

185g/m<sup>2</sup>, 100% doppelt einlaufvorbehandelte gekämmte ringgesponnene Baumwolle, Melange: 85% Baumwolle, 15% Viskose, silikon-gewaschen, enzymgewaschen  
 Taillierter Schnitt, Rippstrickausschnitt mit Elasthan, durchgehendes Nacken- und Schulterband, Raglanärmel mit geschwungenem Ansatz, Ärmelbündchen  
 S - M - L - XL - XXL - 3XL  
 ☎50 ☑10



**1 18.0520 | Tee Jays TJ 520  
Herren Interlock T-Shirt**

220g/m<sup>2</sup>, 100% doppelt einlaufvorbehandelte gekämmte ringgesponnene zertifizierte Bio-Baumwolle, silikongewaschen, enzymgewaschen  
 Taillierter Schnitt, schmal eingefasster Rundhalsausschnitt, Doppelnähte, hochwertiger Interlock aus langfaseriger Baumwolle, stretchig, silikongewaschen für sehr weichen Griff, 60° waschbar  
 S – M – L – XL – XXL – 3XL – 4XL\* – 5XL\*  
 \* nur in gekennzeichneten Farben erhältlich  
 ☞ 50 ☐ 10

**2 18.0580 | Tee Jays TJ 580  
Damen Interlock T-Shirt**

220g/m<sup>2</sup>, 100% doppelt einlaufvorbehandelte gekämmte ringgesponnene zertifizierte Bio-Baumwolle, silikongewaschen, enzymgewaschen  
 Taillierter Schnitt, schmal eingefasster Rundhalsausschnitt mit Elasthan, Doppelnähte, hochwertiger Interlock aus langfaseriger Baumwolle, stretchig, silikongewaschen für sehr weichen Griff, 60° waschbar  
 S – M – L – XL – XXL – 3XL  
 ☞ 50 ☐ 10

**3 18.0530 | Tee Jays TJ 530  
Herren Interlock T-Shirt langarm**

220g/m<sup>2</sup>, 100% doppelt einlaufvorbehandelte gekämmte ringgesponnene zertifizierte Bio-Baumwolle, silikongewaschen, enzymgewaschen  
 Taillierter Schnitt, schmal eingefasster Rundhalsausschnitt, Doppelnähte, hochwertiger Interlock aus langfaseriger Baumwolle, stretchig, silikongewaschen für sehr weichen Griff, 60° waschbar  
 S – M – L – XL – XXL – 3XL  
 ☞ 50 ☐ 10

**4 18.0590 | Tee Jays TJ 590  
Damen Interlock T-Shirt langarm**

220g/m<sup>2</sup>, 100% doppelt einlaufvorbehandelte gekämmte ringgesponnene zertifizierte Bio-Baumwolle, silikongewaschen, enzymgewaschen  
 Taillierter Schnitt, schmal eingefasster Rundhalsausschnitt mit Elasthan, Doppelnähte, hochwertiger Interlock aus langfaseriger Baumwolle, silikongewaschen für sehr weichen Griff, 60° waschbar  
 S – M – L – XL – XXL – 3XL  
 ☞ 50 ☐ 10

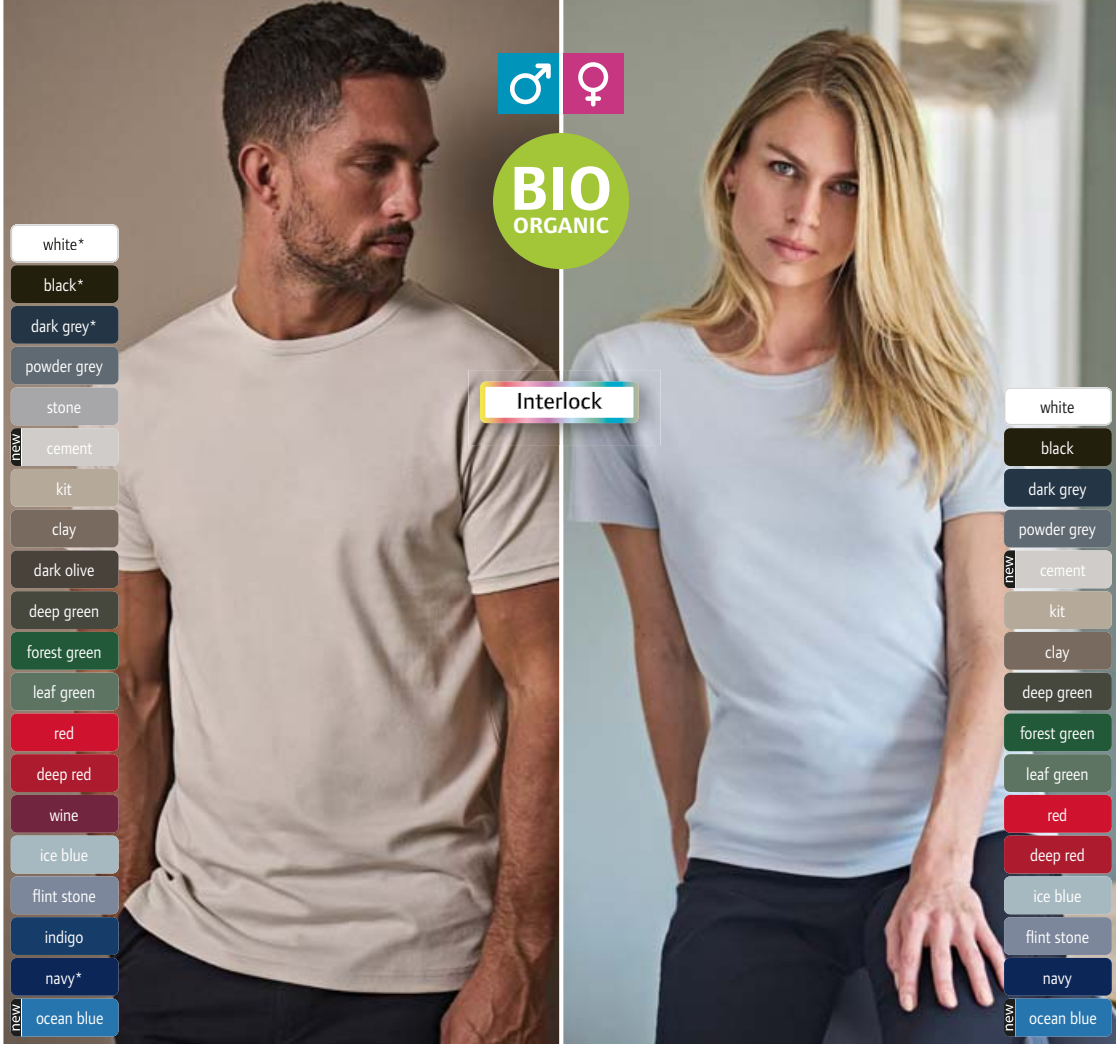

**BEST SELLER** 1 18.0520 | Tee Jays TJ 520 Herren Interlock T-Shirt COMBED HEAVY 60° **BEST SELLER** 2 18.0580 | Tee Jays TJ 580 Damen Interlock T-Shirt COMBED HEAVY 60°



3 18.0530 | Tee Jays TJ 530 Herren Interlock T-Shirt langarm COMBED HEAVY 60° 4 18.0590 | Tee Jays TJ 590 Damen Interlock T-Shirt langarm COMBED HEAVY 60°

BIO ORGANIC



**NEW** 73.8749 | True Blanks **Womens Crop Top**  
Damen Crop Top "Contemporary"

COMBED HEAVY NEUTRAL LABEL

1 73.8749 | True Blanks  
**Womens Crop Top**  
**Damen Crop Top "Contemporary"**  
180g/m<sup>2</sup>, 100% gekämmte ringgesponnene zertifizierte Bio-Baumwolle, Single Jersey  
Lockerer Schnitt, hoher Rundhalsausschnitt, Nackenband, überschnittene Schultern, 1x1 Rippstrickbündchen an Hals, Ärmeln und Saum, Doppelnähte an Ärmel und Saum, nach vorne versetzte Schulternähte, neutrales Größenlabel, nicht trocknergeeignet, nicht chemisch reinigen  
XS - S - M - L - XL  
👉 76 📦 1



BIO ORGANIC

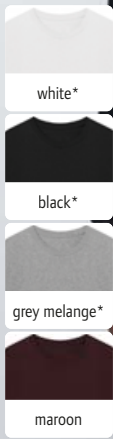

**NEW** 73.8388 | True Blanks **Mens Regular LSL Tee**  
Herren T-Shirt langarm "Essentials"

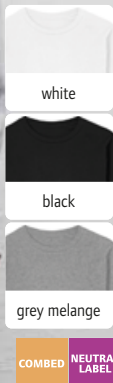

**NEW** 73.8354 | True Blanks **Womens Regular LSL Tee**  
Damen T-Shirt langarm "Essentials"

2 73.8388 | True Blanks  
**Mens Regular LSL Tee**  
**Herren T-Shirt langarm "Essentials"**  
150g/m<sup>2</sup>, 100% gekämmte ringgesponnene zertifizierte Bio-Baumwolle, Single Jersey  
Gerader Schnitt, Rundhalsausschnitt, Nackenband, 1x1 Rippstrickbündchen an Hals, Ärmeln und Saum, Doppelnähte an Ärmel und Saum, Kettenstich an der Schulternaht, weicher Griff, neutrales Größenlabel, nicht trocknergeeignet, nicht chemisch reinigen  
XS - S - M - L - XL - XXL - 3XL - 4XL\*  
\* nur in gekennzeichneten Farben erhältlich  
👉 90 📦 1

3 73.8354 | True Blanks  
**Womens Regular LSL Tee**  
**Damen T-Shirt langarm "Essentials"**  
150g/m<sup>2</sup>, 100% gekämmte ringgesponnene zertifizierte Bio-Baumwolle, Single Jersey  
Gerader Schnitt, Rundhalsausschnitt, Nackenband, Doppelnähte an Ärmel und Saum, Kettenstich an der Schulternaht, weicher Griff, neutrales Größenlabel, nicht trocknergeeignet, nicht chemisch reinigen  
XS - S - M - L - XL - XXL  
👉 90 📦 1

73.8753 | True Blanks

**Mens Boxy Tee**

**Schweres Herren Boxy T-Shirt "Contemporary"**

240g/m<sup>2</sup>, 100% gekämmte ringgesponnene zertifizierte Bio-Baumwolle, Single Jersey

Oversize Schnitt, hoher Rundhalsausschnitt, Nackenband, überschnittene Schultern, 1x1 Rippstrickbündchen an Hals, Ärmeln und Saum, neutrales Größenlabel, nicht trocknergeeignet, nicht chemisch reinigen

S - M - L - XL - XXL

42 1

73.8750 | True Blanks

**Womens Oversized Tee**

**Damen Oversize T-Shirt "Contemporary"**

180g/m<sup>2</sup>, 100% gekämmte ringgesponnene zertifizierte Bio-Baumwolle, Single Jersey

Oversize Schnitt, hoher Rundhalsausschnitt, Nackenband, überschnittene Schultern, 1x1 Rippstrickbündchen an Hals, Ärmeln und Saum, Doppelnähte an Ärmel und Saum, Kettenstich an der Schulternaht, weicher Griff, neutrales Größenlabel, nicht trocknergeeignet, nicht chemisch reinigen

XS - S - M - L - XL

64 1



**NEW** 73.8753 | True Blanks **Mens Boxy Tee**  
Schweres Herren Boxy T-Shirt "Contemporary"

**NEW** 73.8750 | True Blanks **Womens Oversized Tee**  
Damen Oversize T-Shirt "Contemporary"



**NEW** 73.8383 | True Blanks **Mens Regular Tee**  
Herren T-Shirt "Essentials"

**NEW** 73.8353 | True Blanks **Womens Regular Tee**  
Damen T-Shirt "Essentials"

**NEW** 73.8744 | True Blanks **Kids Tee**  
Kinder T-Shirt

150g/m<sup>2</sup>, 100% gekämmte ringgesponnene zertifizierte Bio-Baumwolle, Single Jersey  
Gerader Schnitt, Rundhalsausschnitt, Nackenband, 1x1 Rippstrickbündchen an Hals, Ärmeln und Saum, Doppelnähte an Ärmel und Saum, Kettenstich an der Schulternaht, weicher Griff, neutrales Größenlabel, nicht trocknergeeignet, nicht chemisch reinigen

XS - S - M - L - XL - XXL - 3XL - 4XL

122 1

150g/m<sup>2</sup>, 100% gekämmte ringgesponnene zertifizierte Bio-Baumwolle, Single Jersey  
Gerader Schnitt, Rundhalsausschnitt, Nackenband, 1x1 Rippstrickbündchen an Hals, Ärmeln und Saum, Doppelnähte an Ärmel und Saum, Kettenstich an der Schulternaht, weicher Griff, neutrales Größenlabel, nicht trocknergeeignet, nicht chemisch reinigen

XS - S - M - L - XL - XXL \*

\* nur in gekennzeichneten Farben erhältlich

140 1

150g/m<sup>2</sup>, 100% gekämmte ringgesponnene zertifizierte Bio-Baumwolle, Single Jersey  
Klassischer Schnitt, Rundhalsausschnitt, Nackenband, 1x1 Rippstrickbündchen an Hals, Ärmeln und Saum, Doppelnähte am Ärmelbündchen, Kettenstich an der Schulternaht, weicher Griff, neutrales Größenlabel, nicht trocknergeeignet, nicht chemisch reinigen

98-104, 110-116, 122-128, 134-140, 146-152

128 1

# JACK&JONES

## PRODUKT

Jack & Jones | Classic Polo Pique ...74



Polios



NO LABEL  
EASY BRANDING SOLUTION



SUSTAINABLE PRODUCT



NO LABEL  
EASY BRANDING SOLUTION



BE INSPIRED

1 01.U428 | B&C  
**My Eco Polo 65/35\_°**  
Piqué Polo

180g/m<sup>2</sup>, 65% zertifiziertes recyceltes Optimum™ Polyester, 35% einlaufvorbehandelte ringgesponnene nachhaltigere Optimum™ Baumwolle  
Klassischer Schnitt, atmungsaktiv, Kragen und Armschlüsse in 1x1 Rippstrick, 2er Knopfleiste verstärkt mit Knöpfen Ton-in-Ton, Nackenband, Schulternähte verstärkt, Tear-Away Label, neutrales Größenlabel, 60° waschbar, trockengeeignet  
S - M - L - XL - XXL - 3XL - 4XL\* - 5XL\*

☞ 50 ☐ 10

2 01.W465 | B&C My Eco Polo 65/35 /women\_°  
**Damen Piqué Polo**

180g/m<sup>2</sup>, 65% zertifiziertes recyceltes Optimum™ Polyester, 35% einlaufvorbehandelte ringgesponnene nachhaltigere Optimum™ Baumwolle  
Moderner klassischer Schnitt, Kragen und Armschlüsse in 1x1 Rippstrick, 2er Knopfleiste verstärkt mit Knöpfen Ton-in-Ton, Nackenband, Schulternähte verstärkt, Tear-Away Label, neutrales Größenlabel, 60° waschbar, trockengeeignet  
XS - S - M - L - XL - XXL - 3XL\*

☞ 50 ☐ 10

1 01.U428 | B&C My Eco Polo 65/35\_°  
Piqué Polo



2 01.W465 | B&C My Eco Polo 65/35 /women\_°  
Damen Piqué Polo



SUSTAINABLE PRODUCT



3 01.0430 | B&C  
**Inspire Polo /men\_°**  
Herren Bio Piqué Polo

180g/m<sup>2</sup>, 100% einlaufvorbehandelte ringgesponnene zertifizierte Bio-Baumwolle in Umstellung (in conversion), heather grey: 90% einlaufvorbehandelte ringgesponnene zertifizierte Bio-Baumwolle in Umstellung (in conversion), 10% Viskose  
Klassischer Schnitt, Kragen und Bündchen in 1x1 Rippstrick, 2er Knopfleiste mit Knöpfen Ton-in-Ton, Nackenband, TearAway Label, neutrales Größenlabel, 40° waschbar, trockengeeignet  
S - M - L - XL - XXL - 3XL

☞ 50 ☐ 10

4 01.0440 | B&C  
**Inspire Polo /women\_°**  
Damen Bio Piqué Polo

180g/m<sup>2</sup>, 100% einlaufvorbehandelte ringgesponnene zertifizierte Bio-Baumwolle in Umstellung (in conversion), heather grey: 90% einlaufvorbehandelte ringgesponnene zertifizierte Bio-Baumwolle in Umstellung (in conversion), 10% Viskose  
Leicht taillierter Schnitt, Kragen und Bündchen in 1x1 Rippstrick, 2er Knopfleiste mit Knöpfen Ton-in-Ton, Nackenband, TearAway Label, neutrales Größenlabel, 40° waschbar, trockengeeignet  
XS - S - M - L - XL - XXL

☞ 50 ☐ 10

3 01.0430 | B&C Inspire Polo /men\_°  
Herren Bio Piqué Polo



4 01.0440 | B&C Inspire Polo /women\_°  
Damen Bio Piqué Polo



1 01.U424 | B&C

**My Polo 180**

**Piqué Polo**

180g/m², 100% einlaufvorbehandelte ringgesponnene Optimum™ Baumwolle, sport grey: 90% einlaufvorbehandelte ringgesponnene Baumwolle, 10% Viskose, meta gold: 78% einlaufvorbehandelte ringgesponnene Baumwolle, 15% Polyester, 7% Metallfasern

Moderner klassischer Schnitt, Kragen und Armabschlüsse in 1x1 Rippstrick, 2er Knopfleiste verstärkt mit Knöpfen Ton-in-Ton, Nackenband, Schulternähte verstärkt, 40° waschbar, trocknergeeignet

S - M - L - XL - XXL - 3XL - 4XL\* - 5XL\*

\* nur in gekennzeichneten Farben erhältlich

50 10

2 01.W461 | B&C

**My Polo 180 /women**

**Damen Piqué Polo**

180g/m², 100% einlaufvorbehandelte ringgesponnene Optimum™ Baumwolle, sport grey: 90% einlaufvorbehandelte ringgesponnene Baumwolle, 10% Viskose, meta gold: 78% einlaufvorbehandelte ringgesponnene Baumwolle, 15% Polyester, 7% Metallfasern

Moderner klassischer Schnitt, Kragen und Armabschlüsse in 1x1 Rippstrick, 2er Knopfleiste verstärkt mit Knöpfen Ton-in-Ton, Nackenband, Schulternähte verstärkt, 40° waschbar, trocknergeeignet

XS - S - M - L - XL - XXL - 3XL\* - 5XL\*

\* nur in gekennzeichneten Farben erhältlich

50 10



**BEST SELLER** 1 01.U424 | B&C My Polo 180 Piqué Polo

**BEST SELLER** 2 01.W461 | B&C My Polo 180 /women Damen Piqué Polo



white\* off white black\* dark grey\* sport grey\* mastic meta gold roasted coffee dark forest ivy green camo green apple green blush mint solar yellow pixel lime  
meta orange pure orange red meta fuchsia lotus pink blush pink burgundy radiant purple meta lilac lavender blush blue royal blue\* navy pure navy\* meta turquoise



white\*  
off white  
black\*  
dark grey\*  
sport grey\*  
mastic  
roasted coffee  
dark forest  
camo green  
red  
burgundy  
blush blue  
royal blue  
navy\*

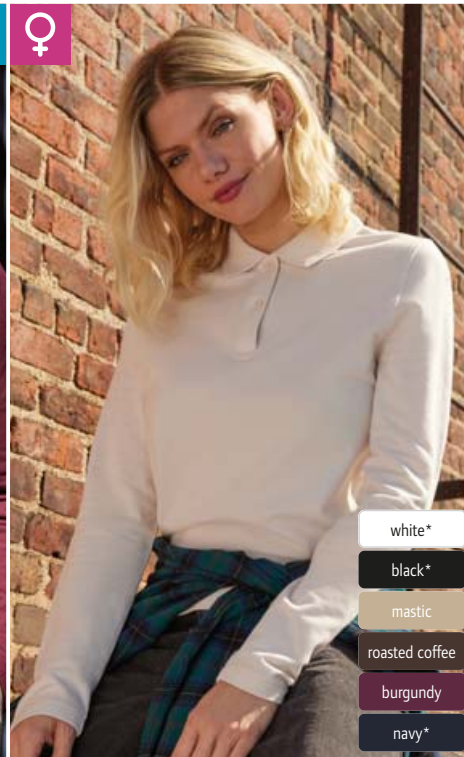

white\*  
black\*  
mastic  
roasted coffee  
burgundy  
navy\*

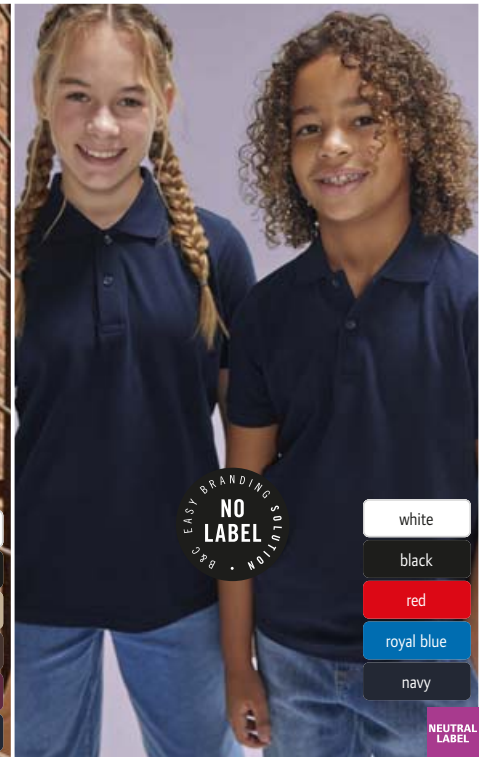

white  
black  
red  
royal blue  
navy

3 01.U425 | B&C My Polo 180 LSL Piqué Polo langarm

180g/m², 100% einlaufvorbehandelte ringgesponnene Optimum™ Baumwolle

Moderner klassischer Schnitt, Kragen in 1x1 Rippstrick, 2er Knopfleiste verstärkt mit Knöpfen Ton-in-Ton, Nackenband, Ärmelbündchen in 1x1 Rippstrick mit Elasthan, Schulternähte verstärkt, 40° waschbar, trocknergeeignet

S - M - L - XL - XXL - 3XL - 4XL\* - 5XL\*

\* nur in gekennzeichneten Farben erhältlich

40 10

4 01.W462 | B&C My Polo 180 LSL /women Damen Piqué Polo langarm

180g/m², 100% einlaufvorbehandelte ringgesponnene Optimum™ Baumwolle

Moderner klassischer Schnitt, Kragen in 1x1 Rippstrick, 2er Knopfleiste verstärkt mit Knöpfen Ton-in-Ton, Nackenband, Schulternähte verstärkt, 40° waschbar, trocknergeeignet

XS - S - M - L - XL - XXL - 3XL\*

\* nur in gekennzeichneten Farben erhältlich

40 10

**NEW** 5 01.K428 | B&C My Polo 180 /kids Kinder Piqué Polo

180g/m², 100% einlaufvorbehandelte ringgesponnene Optimum™ Baumwolle

Moderner klassischer Schnitt, Kragen und Armabschlüsse in 1x1 Rippstrick, 2er Knopfleiste verstärkt mit Knöpfen Ton-in-Ton, neutrales Größenlabel, 40° waschbar, trocknergeeignet bei niedriger Temperatur

5-6 (110/116), 7-8 (122/128), 9-11 (134/146), 12-13 (152/158)

50 10

B&C  
Polos  
Sweats  
Sports & Outdoor  
Tradition  
Fleece  
Jackets & Vests  
Business  
Workwear  
Baby, Towels & Underwear  
Caps & Headwear  
Accessories



- white\*
- black\*
- dark grey
- heather grey\*
- red\*
- royal blue\*
- navy\*

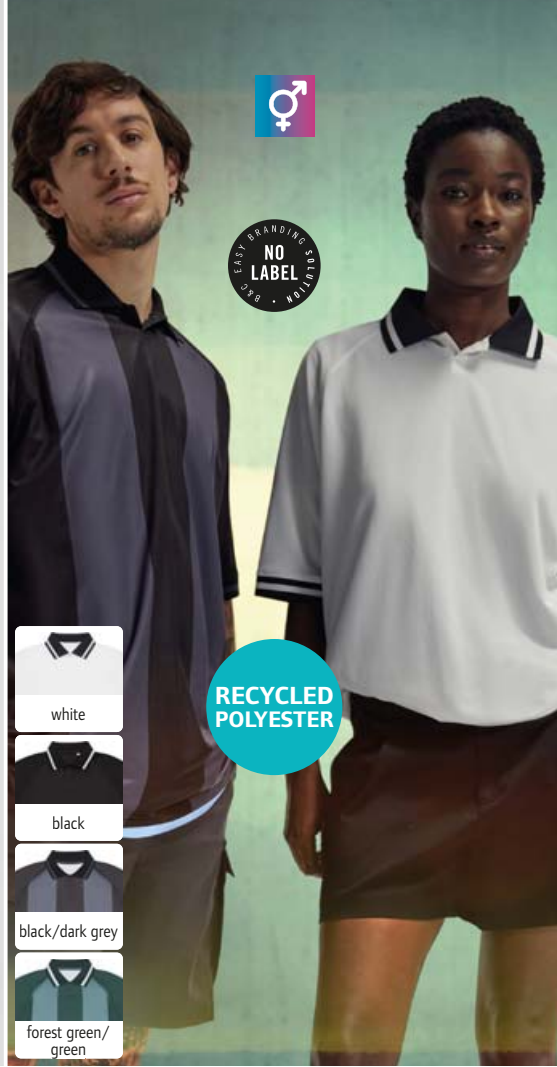

RECYCLED POLYESTER

- white
- black
- black/dark grey
- forest green/green



BE INSPIRED

1 01.0409 | B&C Safran

**Piqué Polo**

180g/m<sup>2</sup>, 100% einlaufvorbehandelte gekämmte ringgesponnene Baumwolle, ash: 99% Baumwolle, 1% Viskose, heather grey: 90% Baumwolle, 10% Viskose  
Erneueres Modell My Polo 180 (Artikel: 01.U424), Kragen und Armabschlüsse in 1x1 Rippstrick, 3er Knopfleiste verstärkt mit Knöpfen Ton-in-Ton, 40° waschbar, trocknergeeignet

S - M - L - XL - XXL - 3XL\*

\* nur in gekennzeichneten Farben erhältlich

👕 50 📦 10

2 01.AP01 | B&C Active Polo

**Unisex Polo "Active"**

140g/m<sup>2</sup>, 100% recyceltes Polyester, Pinhole Netz  
Nackenband, kurze Knopfleiste mit 1 Knopf, Seitenschlitze, Streifen in Kontrastfarbe an Kragen und Ärmel, recycelbar nach Gebrauch, neutrales Größenlabel, 60° waschbar, trocknergeeignet bei niedriger Temperatur

S - M - L - XL - XXL - 3XL

👕 50 📦 10

1 01.0409 | B&C Safran  
Piqué Polo

COMBED NEW 60° NEUTRAL LABEL

2 01.AP01 | B&C Active Polo  
Unisex Polo "Active"



3 01.ID01 | B&C ID.001  
Piqué Polo

- white
- anthracite
- sand
- bottle green
- real green
- orange
- fuchsia
- wine
- light blue
- royal blue
- black
- heather grey
- brown
- kelly green
- chili gold
- pixel coral
- red
- purple
- atoll
- navy

180g/m<sup>2</sup>, 100% einlaufvorbehandelte ringgesponnene Baumwolle, heather grey: 90% Baumwolle, 10% Viskose  
Kragen in flachem 1x1 Rippstrick, 2er Knopfleiste verstärkt mit Knöpfen Ton-in-Ton, Nackenband, 40° waschbar, trocknergeeignet

XS - S - M - L - XL - XXL - 3XL - 4XL

👕 50 📦 10



4 01.ID10 | B&C ID.001 /women  
Damen Piqué Polo

180g/m<sup>2</sup>, 100% einlaufvorbehandelte ringgesponnene Baumwolle, heather grey: 90% Baumwolle, 10% Viskose  
Taillierter Schnitt, flacher Strickkragen, 2er Knopfleiste Ton-in-Ton, Nackenband, 40° waschbar, trocknergeeignet

XS - S - M - L - XL - XXL - 3XL

👕 50 📦 5

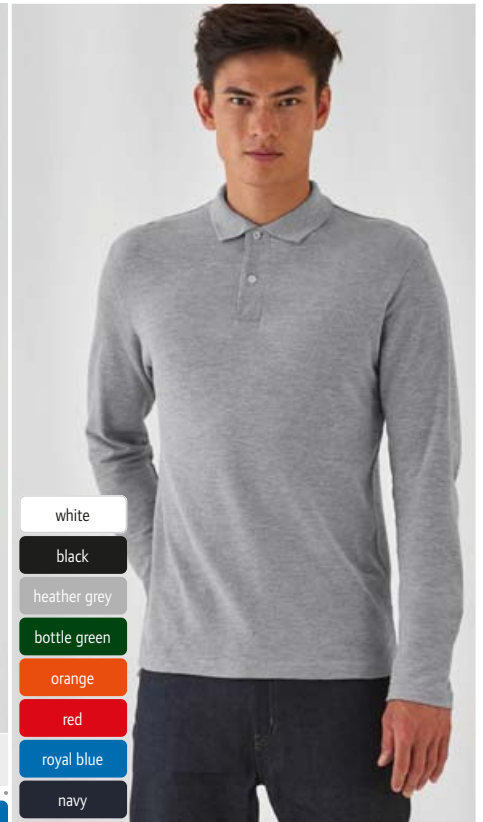

- white
- black
- heather grey
- bottle green
- orange
- red
- royal blue
- navy

5 01.0112 | B&C ID.001 LSL  
Herren Piqué Polo langarm

180g/m<sup>2</sup>, 100% einlaufvorbehandelte ringgesponnene Baumwolle, heather grey: 90% Baumwolle, 10% Viskose  
Kragen in flachem 1x1 Rippstrick, 2er Knopfleiste verstärkt mit Knöpfen Ton-in-Ton, Nackenband, 40° waschbar, trocknergeeignet

XS - S - M - L - XL - XXL - 3XL - 4XL

👕 50 📦 10



**1 01.U426 | B&C My Polo 210**

**Schweres Piqué Polo**

210g/m<sup>2</sup>, 100% einlaufvorbehandelte ringgesponnene Optimum™ Baumwolle, sport grey: 90% einlaufvorbehandelte ringgesponnene Baumwolle, 10% Viskose, heather burgundy, heather grey fog, heather blue: 80% einlaufvorbehandelte ringgesponnene Baumwolle, 20% Polyester, heather tarmac: 60% einlaufvorbehandelte ringgesponnene Baumwolle, 40% Polyester

Moderner klassischer Schnitt, Kragen und Armabschlüsse in 1x1 Rippstrick, 2er Knopfleiste verstärkt mit Knöpfen Ton-in-Ton, Nackenband und Seitenschlitze mit innenseitiger Verstärkung in Fischgrätoptik, Schulternähte verstärkt, 40° waschbar, trocknergeeignet

S - M - L - XL - XXL - 3XL - 4XL\* - 5XL\*

\* nur in gekennzeichneten Farben erhältlich

☎50 ☑10

**2 01.W463 | B&C**

**My Polo 210 /women**

**Schweres Damen Piqué Polo**

210g/m<sup>2</sup>, 100% einlaufvorbehandelte ringgesponnene Optimum™ Baumwolle, sport grey: 90% einlaufvorbehandelte ringgesponnene Baumwolle, 10% Viskose, heather burgundy, heather grey fog, heather blue: 80% einlaufvorbehandelte ringgesponnene Baumwolle, 20% Polyester, heather tarmac: 60% einlaufvorbehandelte ringgesponnene Baumwolle, 40% Polyester

Moderner klassischer Schnitt, Kragen und Armabschlüsse in 1x1 Rippstrick, 2er Knopfleiste verstärkt mit Knöpfen Ton-in-Ton, Nackenband und Seitenschlitze mit innenseitiger Verstärkung in Fischgrätoptik, Schulternähte verstärkt, 40° waschbar, trocknergeeignet

XS - S - M - L - XL - XXL - 3XL\*

\* nur in gekennzeichneten Farben erhältlich

☎50 ☑10

**3 01.U427 | B&C My Polo 210 LSL**

**Schweres Piqué Polo langarm**

210g/m<sup>2</sup>, 100% einlaufvorbehandelte ringgesponnene Optimum™ Baumwolle, sport grey: 90% einlaufvorbehandelte ringgesponnene Baumwolle, 10% Viskose, heather burgundy, heather grey fog, heather blue: 80% einlaufvorbehandelte ringgesponnene Baumwolle, 20% Polyester

Moderner klassischer Schnitt, Kragen in 1x1 Rippstrick, 2er Knopfleiste verstärkt mit Knöpfen Ton-in-Ton, Nackenband und Seitenschlitze mit innenseitiger Verstärkung in Fischgrätoptik, Ärmelbündchen in 1x1 Rippstrick mit Elasthan, Schulternähte verstärkt, 40° waschbar, trocknergeeignet

S - M - L - XL - XXL - 3XL - 4XL\* - 5XL\*

\* nur in gekennzeichneten Farben erhältlich

☎40 ☑10

**4 01.W464 | B&C**

**My Polo 210 LSL /women**

**Schweres Damen Piqué Polo langarm**

210g/m<sup>2</sup>, 100% einlaufvorbehandelte ringgesponnene Optimum™ Baumwolle, sport grey: 90% einlaufvorbehandelte ringgesponnene Baumwolle, 10% Viskose, heather burgundy, heather grey fog, heather blue: 80% einlaufvorbehandelte ringgesponnene Baumwolle, 20% Polyester

Moderner klassischer Schnitt, Kragen in 1x1 Rippstrick, 2er Knopfleiste verstärkt mit Knöpfen Ton-in-Ton, Nackenband und Seitenschlitze mit innenseitiger Verstärkung in Fischgrätoptik, Schulternähte verstärkt, 40° waschbar, trocknergeeignet

XS - S - M - L - XL - XXL - 3XL

☎40 ☑10



**1 01.U426 | B&C My Polo 210**  
Schweres Piqué Polo

**2 01.W463 | B&C My Polo 210 /women**  
Schweres Damen Piqué Polo



**3 01.U427 | B&C My Polo 210 LSL**  
Schweres Piqué Polo langarm

**4 01.W464 | B&C My Polo 210 LSL /women**  
Schweres Damen Piqué Polo langarm

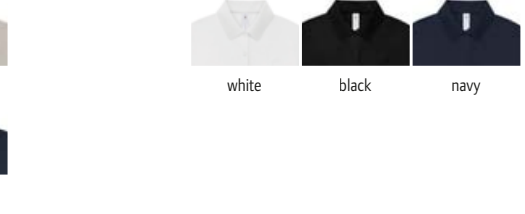

B&C  
Polos  
Sweats  
Sports & Outdoor  
Tradition  
Fleece  
Jackets & Vests  
Business  
Workwear  
Baby, Towels & Underwear  
Caps & Headwear  
Accessories



- white
- black
- light graphite
- athletic heather
- heather grey
- kelly green
- lime
- sunflower
- orange
- red
- burgundy
- fuchsia
- light pink
- sky blue
- azure blue
- royal blue
- navy
- deep navy



- white
- black
- light graphite
- athletic heather
- heather grey
- bottle green
- kelly green
- lime
- sunflower
- orange
- red
- burgundy
- sky blue
- azure blue
- royal blue
- navy
- deep navy

**BEST SELLER** 1 16.3030 | F.O.L. **Lady-Fit Premium Polo Damen Piqué Polo**

**BEST SELLER** 2 16.3218 | F.O.L. **Premium Polo Piqué Polo**

**1 16.3030 | F.O.L. Lady-Fit Premium Polo Damen Piqué Polo**  
 180g/m<sup>2</sup>, 100% Baumwolle, athletic heather: 90% Baumwolle, 10% Polyester, heather grey: 97% Baumwolle, 3% Polyester  
 Taillierter Schnitt, 2er Knopf-  
 leiste mit Knöpfen Ton-in-Ton,  
 flacher Rippstrickkragen,  
 Rippstrickbündchen am Ärmel,  
 Seitenschlitze, 40° waschbar  
 XS - S - M - L - XL - XXL  
 36 12

**2 16.3218 | F.O.L. Premium Polo Piqué Polo**  
 180g/m<sup>2</sup>, 100% Baumwolle, athletic heather: 90% Baumwolle, 10% Polyester, heather grey: 97% Baumwolle, 3% Polyester  
 3er Knopf-  
 leiste mit Knöpfen Ton-  
 in-Ton, flacher Rippstrickkragen,  
 Seitenschlitze, 40° waschbar  
 S - M - L - XL - XXL - 3XL  
 36 12



- white
- black
- athletic heather
- forest green
- red
- royal blue
- navy
- deep navy

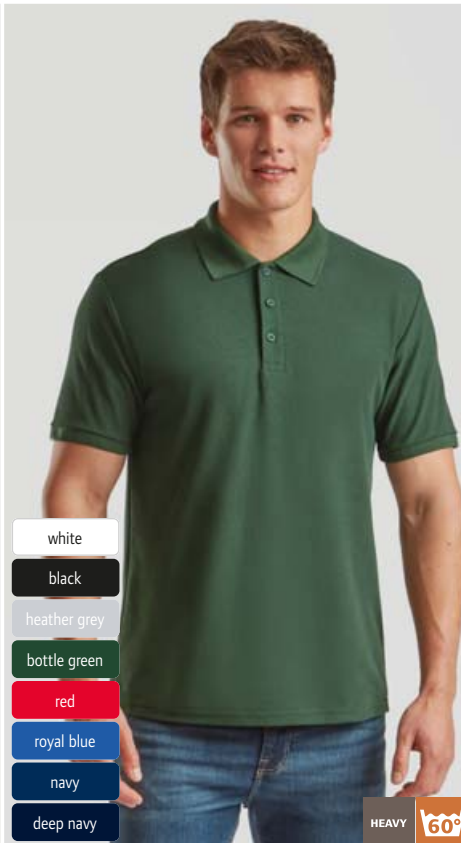

- white
- black
- heather grey
- bottle green
- red
- royal blue
- navy
- deep navy

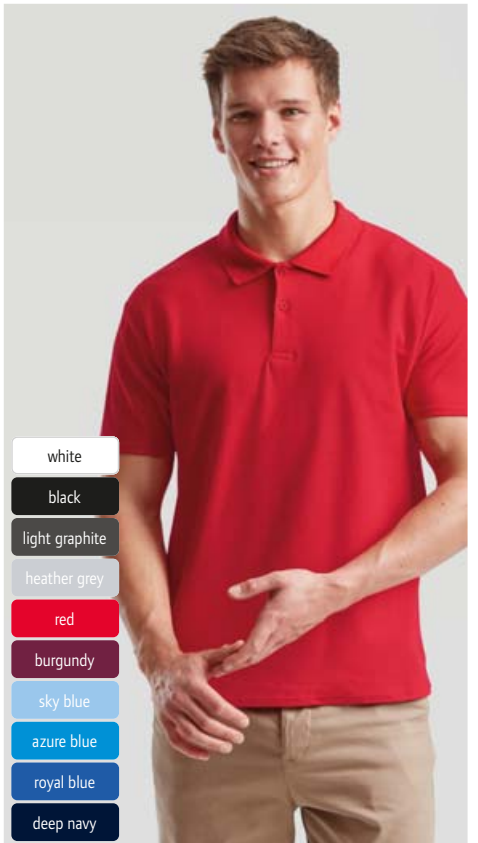

- white
- black
- light graphite
- heather grey
- red
- burgundy
- sky blue
- azure blue
- royal blue
- deep navy

**3 16.3310 | F.O.L. Premium Polo LSL Piqué Polo langarm**  
 180g/m<sup>2</sup>, 100% Baumwolle, athletic heather: 90% Baum-  
 wolle, 10% Polyester  
 Flacher Rippstrick Kragen, 3er Knopf-  
 leiste mit Knöpfen Ton-  
 in-Ton, Rippstrickbündchen, Seitenschlitze, 40° waschbar  
 S - M - L - XL - XXL - 3XL  
 36 12

**4 16.3204 | F.O.L. Heavy 65/35 Pique Polo Schweres Piqué Polo**  
 230g/m<sup>2</sup>, 65% Polyester, 35% Baumwolle  
 Flacher Rippstrick Kragen, 3er Knopf-  
 leiste mit Knöpfen Ton-  
 in-Ton, Strickbündchen am Ärmel, 60° waschbar  
 S - M - L - XL - XXL - 3XL  
 36 6

**5 16.3050 | F.O.L. Original Polo Herren Piqué Polo**  
 185g/m<sup>2</sup>, 100% ringgesponnene Baumwolle, heather grey:  
 97% ringgesponnene Baumwolle, 3% Polyester  
 Klassischer Schnitt, 2er Knopf-  
 leiste Ton-in-Ton, offene Arm-  
 abschlüsse, TearAway Label  
 S - M - L - XL - XXL - 3XL  
 36 6





- white\*
- black\*
- dark heather grey
- heather grey\*
- bottle green
- kelly green
- sunflower
- orange
- red
- burgundy
- purple
- sky blue
- royal blue
- navy\*
- deep navy
- emerald



- white
- black
- heather grey
- sunflower
- red
- burgundy
- sky blue
- royal blue
- navy
- deep navy



- white
- black
- heather grey
- bottle green
- sunflower
- red
- burgundy
- light pink
- purple
- sky blue
- royal blue
- deep navy

**BEST SELLER** 1 16.3402 | F.O.L. 65/35 Pique Polo

180g/m<sup>2</sup>, 65% Polyester, 35% Baumwolle  
 Flacher Strickkragen, 3er Knopfleiste mit Knöpfen Ton-in-Ton, Strickbündchen am Ärmel, 60° waschbar  
 S - M - L - XL - XXL - 3XL - 4XL\* - 5XL\*  
 \* nur in gekennzeichneten Farben erhältlich

☞ 36 ☐ 6

**BEST SELLER** 2 16.3212 | F.O.L. Lady-Fit 65/35 Polo

180g/m<sup>2</sup>, 65% Polyester, 35% Baumwolle  
 Kragen in 1x1 Ribbstrick, 2er Knopfleiste mit Knöpfen Ton-in-Ton, Strickbündchen am Ärmel, 60° waschbar  
 XS - S - M - L - XL - XXL  
 ☞ 36 ☐ 12

**BEST SELLER** 3 16.3417 | F.O.L. Kids 65/35 Polo

180g/m<sup>2</sup>, 65% Polyester, 35% Baumwolle  
 Strickkragen, 2er Knopfleiste mit Knöpfen Ton-in-Ton, Schulternähte und Nackenband verstärkt, Strickbündchen am Ärmel, 60° waschbar  
 104 - 116 - 128 - 140 - 152 - 164  
 ☞ 36 ☐ 6



**JACK & JONES**  
PRODUKT

**NEW** 1 42.7556 | Jack & Jones **Classic Polo Pique**  
Schweres Unisex Piqué Polo

COMBED HEAVY NEUTRAL LABEL TEAR AWAY

- white
- black
- light grey melange
- navy blazer

1 42.7556 | Jack & Jones  
**Classic Polo Pique**  
**Schweres Unisex Piqué Polo**  
220g/m<sup>2</sup>, 100% gekämmte zerti-  
fizierte Bio-Baumwolle  
Klassischer Schnitt, 1x1  
Rippstrickkragen und Ärmelbünd-  
chen, 3er Knopfleiste mit Knöpfen  
Ton-in-Ton, Halbmond im Nacken,  
Doppelnähte am Saum, Seiten-  
schlitze, TearAway Label, neutrales  
Größenlabel, 40° waschbar, nicht  
trocknergeeignet  
XS - S - M - L - XL - XXL - 3XL  
👉 48 📦 6



**BEST SELLER** 2 02.0070 | Daiber **JN 70**  
Piqué Polo

COMBED

**BEST SELLER** 3 02.0071 | Daiber **JN 71**  
Damen Piqué Polo

COMBED

- white
- black
- graphite
- grey heather
- stone
- brown
- olive
- irish green
- fern green
- lime green
- acid yellow
- light yellow
- yellow
- gold yellow
- orange
- dark orange
- signal red
- tomato
- red
- wine
- rose
- pink
- aubergine
- purple
- lilac
- light blue
- sky blue
- aqua
- royal
- dark royal
- petrol
- navy
- turquoise
- pacific
- mint

2 02.0070 | Daiber **JN 70**  
**Piqué Polo**  
195g/m<sup>2</sup>, 100% gekämmte ring-  
gesponnene Baumwolle  
Gestrickter Kragen und Ärmel-  
bündchen, Knöpfe Ton-in-Ton,  
Doppelnähte an Schultern und  
Armausschnitt, Seitenschlitze, sehr  
feines Piqué, 40° waschbar, nicht  
trocknergeeignet  
S - M - L - XL - XXL - 3XL  
👉 50 📦 10

3 02.0071 | Daiber **JN 71**  
**Damen Piqué Polo**  
195g/m<sup>2</sup>, 100% gekämmte ring-  
gesponnene Baumwolle  
Gestrickter Kragen und Ärmel-  
bündchen, Knöpfe Ton-in-Ton,  
Doppelnähte an Schultern und  
Armausschnitt, Seitenschlitze, sehr  
feines Piqué, 40° waschbar, nicht  
trocknergeeignet  
S - M - L - XL - XXL  
👉 50 📦 10

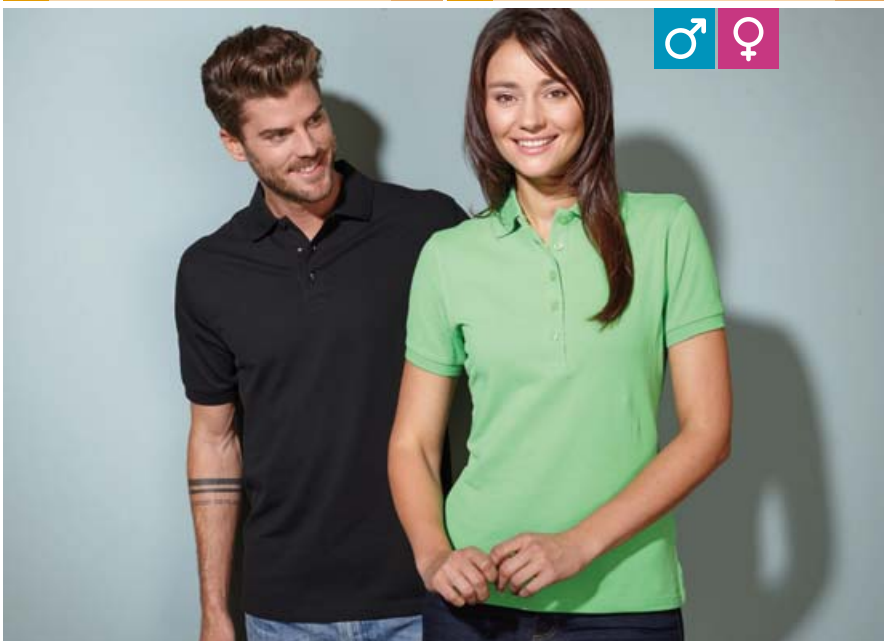

4 02.0710 | Daiber **JN 710**  
Herren Stretch Piqué Polo

STRETCH HEAVY

5 02.0709 | Daiber **JN 709**  
Damen Stretch Piqué Polo

STRETCH HEAVY

- white
- black
- graphite
- grey heather
- lime green
- red
- royal
- navy
- turquoise

4 02.0710 | Daiber **JN 710**  
**Herren Stretch Piqué Polo**  
210g/m<sup>2</sup>, 95% Baumwolle, 5%  
Elasthan  
Klassischer Schnitt, Strickkragen,  
Knopfleiste mit 3 Knöpfen, Strick-  
bündchen am Ärmel, Seitenschlitze,  
40° waschbar, nicht trocken-  
geeignet  
S - M - L - XL - XXL - 3XL  
👉 50 📦 1

5 02.0709 | Daiber **JN 709**  
**Damen Stretch Piqué Polo**  
210g/m<sup>2</sup>, 95% Baumwolle, 5%  
Elasthan  
Taillierter Schnitt, Strickkragen, tiefe  
Knopfleiste mit 5 Knöpfen, Strick-  
bündchen am Ärmel, Seitenschlitze,  
40° waschbar, nicht trocken-  
geeignet  
S - M - L - XL - XXL  
👉 50 📦 1

daiber

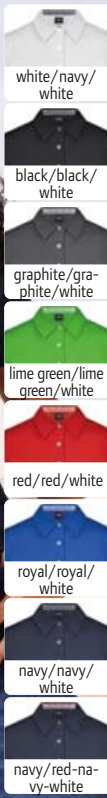

BIO ORGANIC

02.0964 | Daiber JN 964 Herren Button-Down Piqué Polo

195g/m<sup>2</sup>, 100% gekämmte ringgesponnene Baumwolle  
Konfektionierter Button-Down-Kragen, Besatz in Kragensteg, Knopfleiste innen und Seitenschlitze, 3 Knöpfe in Kontrastfarbe, Halbmond Ton-in-Ton, feines Piqué, 40° waschbar, nicht trocknergeeignet  
S - M - L - XL - XXL - 3XL  
☎ 50 ☐ 1

02.0969 | Daiber JN 969 Damen Piqué Polo "Plain"

195g/m<sup>2</sup>, 100% gekämmte ringgesponnene Baumwolle  
Konfektionierter Kragen, Besatz in Kragensteg, Knopfleiste innen und Seitenschlitze, 4 Knöpfe in Kontrastfarbe, Halbmond Ton-in-Ton, feines Piqué, 40° waschbar, nicht trocknergeeignet  
S - M - L - XL - XXL  
☎ 50 ☐ 1

02.8050 | Daiber 8050 Bio Polo "Colour-Block"

195g/m<sup>2</sup>, 100% gekämmte ringgesponnene zertifizierte Bio-Baumwolle  
Gestrickter Polokragen und Ärmelbündchen, 2er Knopfleiste mit Knöpfen Ton-in-Ton, Seitenschlitze, kontrastfarbiger Blockeinsatz mit Paspel im Vorderteil, 30° waschbar, nicht trocknergeeignet  
XXS - XS - S - M - L - XL - XXL - 3XL  
☎ 50 ☐ 10



02.0728 | Daiber JN 728 Herren Piqué Polo Stripe



02.0727 | Daiber JN 727 Damen Piqué Polo Stripe

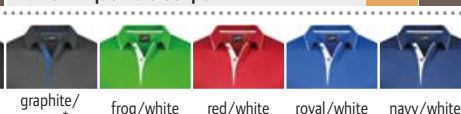

\* diese Farbe ist nicht für 02.0727 (Damen) erhältlich

240g/m<sup>2</sup>, 100% gekämmte ringgesponnene Baumwolle  
Gestrickter Polokragen und Ärmelbündchen mit Streifen in Kontrastfarbe, Knopfleiste innen in Kontrastfarbe, 3 Knöpfe Ton-in-Ton, Seitenschlitze, 40° waschbar, nicht trocknergeeignet  
S - M - L - XL - XXL - 3XL  
☎ 50 ☐ 1

240g/m<sup>2</sup>, 100% gekämmte ringgesponnene Baumwolle  
Taillierter Schnitt, gestrickter Polokragen und Ärmelbündchen mit Streifen in Kontrastfarbe, Knopfleiste innen in Kontrastfarbe, 4 Knöpfe Ton-in-Ton, Seitenschlitze, 40° waschbar, nicht trocknergeeignet  
XS - S - M - L - XL - XXL  
☎ 50 ☐ 1

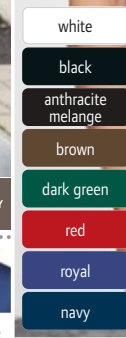
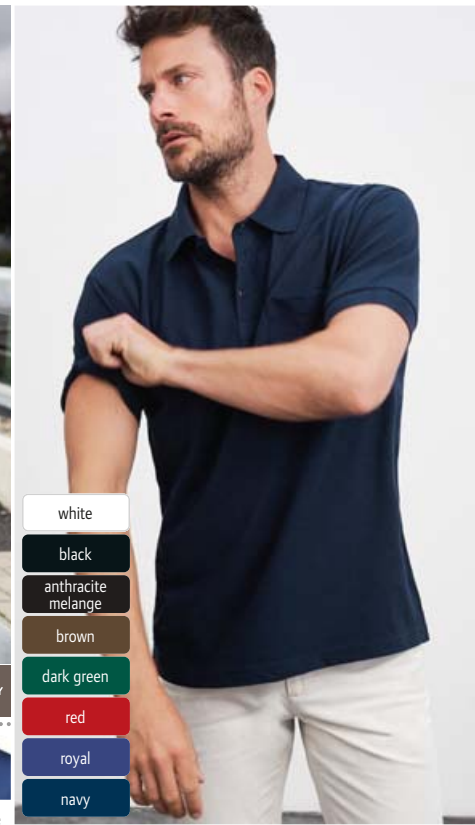

02.0026 | Daiber JN 26 Piqué Polo mit Brusttasche

210g/m<sup>2</sup>, 60% Baumwolle, 40% Polyester  
Gestrickter Polokragen und Ärmelbündchen, Nackenband, Knöpfe Ton-in-Ton, aufgesetzte Brusttasche, Doppelnähte an Schultern und Armausschnitt, Seitenschlitze, feines Piqué, 40° waschbar, nicht trocknergeeignet  
S - M - L - XL - XXL - 3XL  
☎ 50 ☐ 5

JN BY DAIBER  
Polos  
Sweats  
Sports & Outdoor  
Tradition  
Fleece  
Jackets & Vests  
Business  
Workwear  
Baby, Towels & Underwear  
Caps & Headwear  
Accessories



- white
- black
- graphite
- dark grey
- grey heather
- ash
- brown
- olive
- dark green
- irish green
- lime green
- yellow
- gold yellow
- orange
- pink
- red
- wine
- sky blue
- royal
- dark royal
- petrol
- navy
- turquoise



- white
- black
- graphite
- dark grey
- grey heather
- ash
- brown
- olive
- dark green
- irish green
- lime green
- yellow
- gold yellow
- orange
- pink
- red
- wine
- sky blue
- royal
- dark royal
- petrol
- navy
- turquoise



**1 02.0791 | Daiber JN 791**  
**Damen Piqué Polo**

180g/m<sup>2</sup>, 100% Baumwolle, grey heather: 85% Baumwolle, 15% Viskose  
Taillierter Schnitt, gestrickter Polokragen und Ärmelbündchen, 3 Knöpfe Ton-in-Ton, TearAway Label, 40° waschbar, nicht trocknergeeignet  
XS - S - M - L - XL - XXL - 3XL  
👉 50 📦 10

**2 02.0792 | Daiber JN 792**  
**Herren Piqué Polo**

180g/m<sup>2</sup>, 100% Baumwolle, grey heather: 85% Baumwolle, 15% Viskose  
Gestrickter Polokragen und Ärmelbündchen, 3 Knöpfe Ton-in-Ton, TearAway Label, 40° waschbar, nicht trocknergeeignet  
S - M - L - XL - XXL - 3XL - 4XL - 5XL  
👉 50 📦 10

**BEST SELLER** 1 02.0791 | Daiber JN 791  
**Damen Piqué Polo**

**TEAR AWAY** **BEST SELLER** 2 02.0792 | Daiber JN 792  
**Herren Piqué Polo**

**TEAR AWAY**



- white
- black
- graphite
- black heather
- grey heather
- stone
- brown
- irish green
- fern green
- lime green
- orange
- dark orange
- pink
- red
- wine
- cobalt
- royal
- light denim melange
- navy
- turquoise



- white
- black
- graphite
- black heather
- grey heather
- stone
- brown
- irish green
- lime green
- pink
- red
- wine
- cobalt
- royal
- light denim melange
- navy
- turquoise

**3 02.8010 | Daiber JN 8010**  
**Herren Bio Piqué Polo**

180g/m<sup>2</sup>, 100% gekämmte ringgesponnene zertifizierte Bio-Baumwolle  
Gestrickter Polokragen und Ärmelbündchen, 2 Knöpfe Ton-in-Ton, Seitenschlitze, TearAway Label, 40° waschbar, nicht trocknergeeignet  
S - M - L - XL - XXL - 3XL  
👉 50 📦 1

**4 02.8009 | Daiber JN 8009**  
**Damen Bio Piqué Polo**

180g/m<sup>2</sup>, 100% gekämmte ringgesponnene zertifizierte Bio-Baumwolle  
Taillierter Schnitt, gestrickter Polokragen und Ärmelbündchen, 4 Knöpfe Ton-in-Ton, Seitenschlitze, TearAway Label, 40° waschbar, nicht trocknergeeignet  
S - M - L - XL - XXL  
👉 50 📦 1

**3 02.8010 | Daiber JN 8010**  
**Herren Bio Piqué Polo**

**COMBED** **TEAR AWAY** **4 02.8009 | Daiber JN 8009**  
**Damen Bio Piqué Polo**

**COMBED** **TEAR AWAY**

# KARIBAN



white black



dark khaki dark grey



snow grey ash heather



oxford grey light sand



chocolate forest green



kelly green lime



yellow orange



true coral red



wine fuchsia



pale pink purple



sky blue light royal blue



tropical blue deep blue



navy

## 1 20.K254 | Kariban K 254

### Herren Piqué Polo

180g/m<sup>2</sup>, 100% einlaufvorbehandelte gekämmte ringgesponnene Baumwolle, oxford grey: 90% einlaufvorbehandelte gekämmte ringgesponnene Baumwolle, 10% Viskose, ash heather: 98% einlaufvorbehandelte gekämmte ringgesponnene Baumwolle, 2% Viskose

Gerader Schnitt, Kragen und Ärmelbündchen in Rippstrick, 3er Knopfleiste Ton-in-Ton, Nackenband Ton-in-Ton, 40° waschbar, trocknergeeignet bei niedriger Temperatur, nicht chemisch reinigen

S - M - L - XL - XXL - 3XL - 4XL

☎50 ☐10

## 2 20.K255 | Kariban K 255

### Damen Piqué Polo

180g/m<sup>2</sup>, 100% einlaufvorbehandelte gekämmte ringgesponnene Baumwolle, oxford grey: 90% einlaufvorbehandelte gekämmte ringgesponnene Baumwolle, 10% Viskose

Taillierter Schnitt, Kragen und Ärmelbündchen in Rippstrick, 4er Knopfleiste Ton-in-Ton, Nackenband Ton-in-Ton, Seitenschlitze, 40° waschbar, trocknergeeignet bei niedriger Temperatur, nicht chemisch reinigen

XS - S - M - L - XL - XXL - 3XL

☎50 ☐10



white black



dark grey oxford grey



ash heather light sand



dark khaki chocolate



forest green kelly green



lime yellow



orange red



sky blue light royal blue



navy tropical blue

## 3 20.K242 | Kariban K 242

### Damen Piqué Polo

220g/m<sup>2</sup>, 100% gekämmte Baumwolle, oxford grey: 90% Baumwolle, 10% Viskose

Leicht taillierter Schnitt, Rippstrickkragen, 2er Knopfleiste, Doppelnähte, Zierband in Kontrastfarbe im Kragen und an den Seitenschlitzen, 60° waschbar (oxford grey: 40°), trocknergeeignet bei niedriger Temperatur, nicht chemisch reinigen

S - M - L - XL - XXL - 3XL

☎25 ☐5

## 4 20.K241 | Kariban K 241

### Herren Piqué Polo

220g/m<sup>2</sup>, 100% gekämmte Baumwolle, oxford grey: 90% Baumwolle, 10% Viskose

Rippstrickkragen, 3er Knopfleiste, Doppelnähte, Zierband in Kontrastfarbe im Kragen und an den Seitenschlitzen, 60° waschbar (oxford grey: 40°), trocknergeeignet bei niedriger Temperatur, nicht chemisch reinigen

S - M - L - XL - XXL - 3XL - 4XL

☎25 ☐5



1 20.K254 | Kariban K 254  
Herren Piqué Polo

COMBED

2 20.K255 | Kariban K 255  
Damen Piqué Polo

COMBED



BEST SELLER 3 20.K242 | Kariban K 242  
Damen Piqué Polo

COMBED HEAVY 60°

BEST SELLER 4 20.K241 | Kariban K 241  
Herren Piqué Polo

COMBED HEAVY 60°

KARIBAN

Polos

Sweats

Sports & Outdoor

Tradition

Fleece

Jackets & Vests

Business

Workwear

Baby, Towels & Underwear

Caps & Headwear

Accessories



- white
- black
- dark grey
- oxford grey
- light sand
- dark khaki
- chocolate
- kelly green
- yellow
- orange
- red
- sky blue
- tropical blue
- light royal blue
- navy



- white
- black
- dark grey
- oxford grey
- light sand
- dark khaki
- chocolate
- kelly green
- yellow
- orange
- red
- sky blue
- tropical blue
- light royal blue
- navy

# KARIBAN

1 20.K244 | Kariban K 244  
Damen Piqué Polo langarm

COMBED HEAVY



2 20.K243 | Kariban K 243  
Herren Piqué Polo langarm

COMBED HEAVY



**1 20.K244 | Kariban K 244**  
**Damen Piqué Polo langarm**  
220g/m<sup>2</sup>, 100% gekämmte Baumwolle, oxford grey: 90% gekämmte Baumwolle, 10% Viskose  
Taillierter Schnitt, Rippstrickkragen, 2er Knopfleiste, Doppelnähte, Zierband in Kontrastfarbe im Kragen und an den Seitenschlitzen, 60° waschbar (oxford grey: 40°), trocknergeeignet bei niedriger Temperatur, nicht chemisch reinigen  
S - M - L - XL - XXL - 3XL  
€ 25 5

**2 20.K243 | Kariban K 243**  
**Herren Piqué Polo langarm**  
220g/m<sup>2</sup>, 100% gekämmte Baumwolle, oxford grey: 90% gekämmte Baumwolle, 10% Viskose  
Rippstrickkragen, 3er Knopfleiste, Rippstrickbündchen verstärkt mit Elasthan, Doppelnähte, Zierband in Kontrastfarbe im Kragen und an den Seitenschlitzen, 60° waschbar (oxford grey: 40°), trocknergeeignet bei niedriger Temperatur, nicht chemisch reinigen  
S - M - L - XL - XXL - 3XL - 4XL  
€ 25 5



- white/navy/white
- red/white/navy
- navy/white/red



- white/navy/white
- red/white/navy
- navy/white/light turquoise
- light turquoise/white/navy

3 20.K252 | Kariban K 252  
Damen Kontrast Piqué Polo

HEAVY

4 20.K245 | Kariban K 245  
Herren Kontrast Piqué Polo

HEAVY

**3 20.K252 | Kariban K 252**  
**Damen Kontrast Piqué Polo**  
220g/m<sup>2</sup>, 100% Baumwolle  
Taillierter Schnitt, Kragenunterseite und Steppnähte hinten in Kontrastfarbe (außer bei weiß), tiefe Knopfleiste mit 5 Knöpfen mit Kontrastband und Ziersteppung innen, Nackenband in Kontrastfarbe, verstärkte Seitenschlitze mit Kontrastband, länger geschnittener Rücken, Streifen in Kontrastfarbe an Kragen und Ärmelbündchen in Rippstrick, 40° waschbar, trocknergeeignet bei niedriger Temperatur  
XS - S - M - L - XL - XXL  
€ 25 5

**4 20.K245 | Kariban K 245**  
**Herren Kontrast Piqué Polo**  
220g/m<sup>2</sup>, 100% Baumwolle  
Kragenunterseite und Steppnähte hinten in Kontrastfarbe (außer bei weiß), 2er Knopfleiste mit 3-farbigem Detail innen, Nackenband in Kontrastfarbe, verstärkte Seitenschlitze mit Kontrastband, Streifen in Kontrastfarbe an Kragen und Ärmelbündchen in Rippstrick, 40° waschbar, Schonwäsche, nicht trocknergeeignet  
S - M - L - XL - XXL - 3XL  
€ 25 5



- white
- black
- dark grey
- navy



- white
- black
- dark grey
- red
- navy

5 20.K240 | Kariban K 240  
Damen Stretch Piqué Polo "Brooke"

STRETCH HEAVY

6 20.K239 | Kariban K 239  
Herren Stretch Piqué Polo

STRETCH HEAVY

**5 20.K240 | Kariban K 240**  
**Damen Stretch Piqué Polo "Brooke"**  
220g/m<sup>2</sup>, 95% Baumwolle, 5% Elasthan  
Taillierter Schnitt, Rippstrick Kragen mit Nackenband, 2er Knopfleiste, Rippstrick an Ärmelbündchen, Seitenschlitze und Doppelnahverarbeitung, 40° waschbar, trocknergeeignet bei niedriger Temperatur, nicht chemisch reinigen  
XS - S - M - L - XL - XXL  
€ 25 5

**6 20.K239 | Kariban K 239**  
**Herren Stretch Piqué Polo**  
220g/m<sup>2</sup>, 95% Baumwolle, 5% Elasthan  
Rippstrick Kragen mit Nackenband, 3er Knopfleiste, Rippstrick an Ärmelbündchen, Seitenschlitze und Doppelnahverarbeitung, 40° waschbar, trocknergeeignet bei niedriger Temperatur, nicht chemisch reinigen  
S - M - L - XL - XXL - 3XL  
€ 25 5



# KARIBAN

## 1 20.K262 | Kariban K 262

### Herren Jersey Polo

180g/m<sup>2</sup>, 100% gekämmte Baumwolle, french navy heather: 80% Baumwolle, 20% Polyester, grey heather: 65% Polyester, 35% Baumwolle

3er Knopfleiste mit Metallknöpfen, Polokragen aus gleichem Material, Schulterpasse, Strickbündchen am Ärmel, Doppelnähte am Saum, 40° waschbar, trocknergeeignet bei niedriger Temperatur, nicht chemisch reinigen

S - M - L - XL - XXL - 3XL

☎ 30 ☑ 5

## 2 20.K263 | Kariban K 263

### Damen Jersey Polo

180g/m<sup>2</sup>, 100% gekämmte Baumwolle, grey heather/french navy heather: 60% Baumwolle, 40% Polyester

Taillierter Schnitt, 4er Knopfleiste mit Metallknöpfen, Polokragen aus gleichem Material, Schulterpasse, Strickbündchen am Ärmel, Doppelnähte am Saum, 40° waschbar, trocknergeeignet bei niedriger Temperatur, nicht chemisch reinigen

XS - S - M - L - XL - XXL

☎ 30 ☑ 5

## 3 20.0200 | Kariban Premium PK 200

### Herren Supima® Stretch Piqué Polo

230g/m<sup>2</sup>, 95% Supima® Baumwolle, 5% Elasthan

Gerader Schnitt, Kragen in 1x1 Rippstrick, 2er Knopfleiste mit Knöpfen Ton-in-Ton, Nackenband Ton-in-Ton, Schulternähte verstärkt, Doppelnähte an Ärmeln und Bund, Seitenschlitze, sehr feines Piqué, vegan, neutrales Größenlabel, 40° waschbar, nicht trocknergeeignet, nicht chemisch reinigen

S - M - L - XL - XXL - 3XL - 4XL

☎ 30 ☑ 5

## 4 20.0201 | Kariban Premium PK 201

### Damen Supima® Stretch Piqué Polo

230g/m<sup>2</sup>, 95% Supima® Baumwolle, 5% Elasthan

Gerader Schnitt, Kragen in 1x1 Rippstrick, 2er Knopfleiste mit Knöpfen Ton-in-Ton, Nackenband Ton-in-Ton, Schulternähte verstärkt, Doppelnähte an Ärmeln und Bund, Seitenschlitze, sehr feines Piqué, vegan, neutrales Größenlabel, 40° waschbar, nicht trocknergeeignet, nicht chemisch reinigen

XS - S - M - L - XL - XXL

☎ 30 ☑ 5

## 5 20.K226 | Kariban K 226

### Baseball Piqué Polo

200g/m<sup>2</sup>, 100% Baumwolle, Piqué

Rippstrickkragen, 2er Knopfleiste Ton-in-Ton, Nackenband, Raglanärmel und Paspel in Kontrastfarbe, Doppelnähte an Ärmeln und Bund, 40° waschbar, trocknergeeignet bei niedriger Temperatur, nicht chemisch reinigen

S - M - L - XL - XXL - 3XL - 4XL \*

\* nur in gekennzeichneten Farben erhältlich

☎ 25 ☑ 5

## 6 20.K232 | Kariban K 232

### 2-farbiges Piqué Polo "Flag"

220g/m<sup>2</sup>, 65% Polyester, 35% Baumwolle, Piqué

Rippstrickkragen, 3er Knopfleiste Ton-in-Ton, Einsätze in Kontrastfarbe seitlich und unter dem Ärmel, Seitenschlitze, 40° waschbar, trocknergeeignet bei niedriger Temperatur, nicht chemisch reinigen

S - M - L - XL - XXL - 3XL

☎ 25 ☑ 5

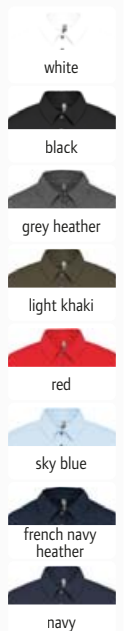
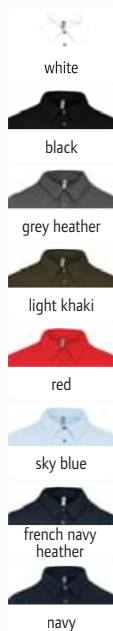

1 20.K262 | Kariban K 262  
Herren Jersey Polo

COMBED JERSEY

2 20.K263 | Kariban K 263  
Damen Jersey Polo

COMBED JERSEY

KARIBAN  
PREMIUM

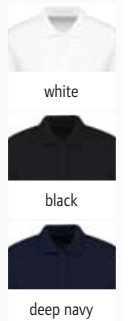
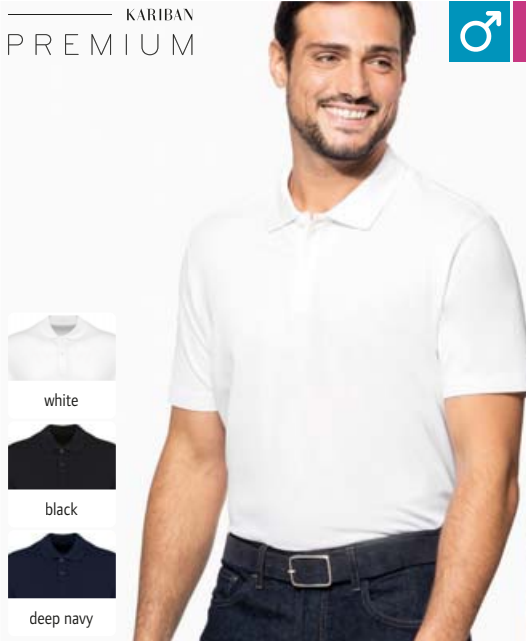

3 20.0200 | Kariban Premium PK 200  
Herren Supima® Stretch Piqué Polo

STRETCH HEAVY NEUTRAL LABEL

4 20.0201 | Kariban Premium PK 201  
Damen Supima® Stretch Piqué Polo

STRETCH HEAVY NEUTRAL LABEL



5 20.K226 | Kariban K 226  
Baseball Piqué Polo





HEAVY

6 20.K232 | Kariban K 232  
2-farbiges Piqué Polo "Flag"

HEAVY





Polos KARIBAN PREMIUM • KARIBAN  
Sweats  
Sports & Outdoor  
Tradition  
Fleece  
Jackets & Vests  
Business  
Workwear  
Baby, Towels & Underwear  
Caps & Headwear  
Accessories

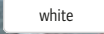
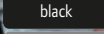
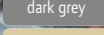

-  black/white
-  black/yellow
-  black/bright orange
-  black/red
-  navy/white

1 43.0409 | Kustom Kit **KK 409**  
Herren Kontrast Piqué Polo

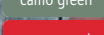

-  white
-  black
-  dark grey
-  sand
-  camo green
-  tomato red
-  navy

**NEW** 2 43.0460 | Kustom Kit **KK 460**  
Herren Piqué Polo "Superwash"





COMBED HEAVY 60° TEAR AWAY

KUSTOM KIT

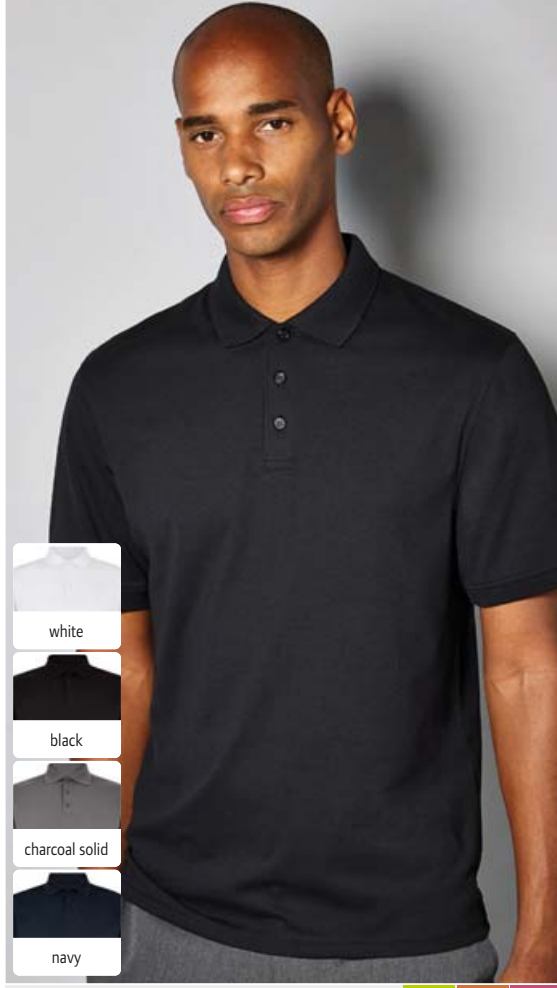
1 43.0409 | Kustom Kit **KK 409**  
**Herren Kontrast Piqué Polo**  
185g/m<sup>2</sup>, 65% Polyester, 35% Baumwolle  
Klassischer Schnitt, 1x1 Rippstrickkragen und Ärmelbündchen, 3er Knopfleiste mit Knöpfen Ton-in-Ton, Halbmond im Nacken, Nackenband, 1 Ersatzknopf, Doppelnähte an Schultern, Ärmeln und Bündchen, Schulternähte verstärkt, Seitenschlitze, Streifen in Kontrastfarbe an Kragen und Ärmel, 40° waschbar, nicht trocknergeeignet  
S - M - L - XL - XXL - 3XL  
👉 40 📦 1

2 43.0460 | Kustom Kit **KK 460**  
**Herren Piqué Polo "Superwash"**  
200g/m<sup>2</sup>, 100% gekämmte ringgesponnene Baumwolle  
Klassischer Schnitt, 1x1 Rippstrickkragen und Ärmelbündchen, 3er Knopfleiste mit Knöpfen Ton-in-Ton, Halbmond im Nacken, Nackenband, 1 Ersatzknopf, Schulternähte verstärkt, Doppelnähte an Schultern, Ärmeln und Saum, Seitenschlitze, TearAway Label, 60° waschbar, nicht trocknergeeignet  
XS - S - M - L - XL - XXL - 3XL  
👉 40 📦 5





-  white
-  black
-  charcoal solid
-  navy

3 43.0412 | Kustom Kit **KK 412**  
Jersey Polo "Superwash"

JERSEY 60° TEAR AWAY



-  white\*
-  black\*
-  heather grey solid

4 43.0444 | Kustom Kit **KK 444**  
Herren Piqué Polo "Cooltex Plus"

3 43.0412 | Kustom Kit **KK 412**  
**Jersey Polo "Superwash"**  
170g/m<sup>2</sup>, 65% Polyester, 35% Baumwolle  
Klassischer Schnitt, 1x1 Rippstrickkragen und Ärmelbündchen, 3er Knopfleiste mit Knöpfen Ton-in-Ton, Nackenband, Schulternähte verstärkt, TearAway Label, 60° waschbar, trocknergeeignet  
S - M - L - XL - XXL  
👉 40 📦 1

4 43.0444 | Kustom Kit **KK 444**  
**Herren Piqué Polo "Cooltex Plus"**  
180g/m<sup>2</sup>, 100% Polyester Cooltex® Plus  
Klassischer Schnitt, 1x1 Rippstrick Kragen, 2er Knopfleiste mit Knöpfen Ton-in-Ton, Nackenband, 1 Ersatzknopf, Schulternähte verstärkt, Doppelnähte an Schultern, Ärmeln und Saum, 30° waschbar, nicht trocknergeeignet  
XS - S - M - L - XL - XXL - 3XL - 4XL\* - 5XL\*  
\* nur in gekennzeichneten Farben erhältlich  
👉 40 📦 1



1 43.0403 | Kustom Kit **KK 403**  
Herren Piqué Polo "Superwash"



185g/m<sup>2</sup>, 65% Polyester, 35% Baumwolle

Klassischer Schnitt, 1x1 Ripps-trickragen und Ärmelbündchen, 3er Knopf-leiste mit Knöpfen Ton-in-Ton, Halbmond im Nacken, Nackenband, 1 Ersatzknopf, Schulternähte verstärkt, Doppelnähte an Schultern, Ärmeln und Saum, Seitenschlitze, 60° waschbar, trocknergeeignet XS - S - M - L - XL - XXL - 3XL - 4XL\* - 5XL\* - 6XL\*\*

\* nur in gekennzeichneten Farben erhältlich

🛒 40 📦 1

2 43.0703 | Kustom Kit **KK 703**  
Damen Piqué Polo "Superwash"



185g/m<sup>2</sup>, 65% Polyester, 35% Baumwolle

Klassischer Schnitt, 1x1 Ripps-trickragen und Ärmelbündchen, 3er Knopf-leiste mit Knöpfen Ton-in-Ton, Halbmond im Nacken, Nackenband, 1 Ersatzknopf, Schulternähte verstärkt, Doppelnähte an Schultern, Ärmeln und Saum, Seitenschlitze, 60° waschbar, trocknergeeignet 6\_2XS - 8\_XS - 10\_S - 12\_M - 14\_L - 16\_XL - 18\_XXL - 20\_3XL - 22\_4XL - 24\_5XL\*

\* nur in gekennzeichneten Farben erhältlich

🛒 40 📦 1

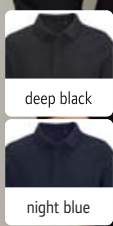

COMBED HEAVY NEUTRAL LABEL TEAR AWAY

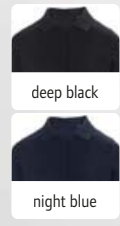

COMBED HEAVY NEUTRAL LABEL TEAR AWAY



NEOBLU  
PEOPLE IN MOTION

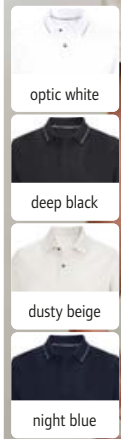

COMBED HEAVY NEUTRAL LABEL TEAR AWAY

**NEW** 1 24.4396 | NEOBLU Owen LSL Men  
Schweres Herren Piqué Polo langarm

220g/m<sup>2</sup>, 100% gekämmte ringgesponnene Baumwolle  
1x1 Rippschickkragen und Ärmelbündchen, verdeckte Knopfleiste, 3er Knopfleiste mit Knöpfen Ton-in-Ton, Seitenschlitze, TearAway Label, neutrales Größenlabel, 40° waschbar, nicht trocknergeeignet, nicht chemisch reinigen  
S - M - L - XL - XXL - 3XL - 4XL  
👉 20 📦 5

**NEW** 2 24.4397 | NEOBLU Owen LSL Women  
Schweres Damen Piqué Polo langarm

220g/m<sup>2</sup>, 100% gekämmte ringgesponnene Baumwolle  
1x1 Rippschickkragen und Ärmelbündchen, verdeckte Knopfleiste, 4er Knopfleiste mit Knöpfen Ton-in-Ton, Seitenschlitze, TearAway Label, neutrales Größenlabel, 40° waschbar, nicht trocknergeeignet, nicht chemisch reinigen  
S - M - L - XL - XXL - 3XL  
👉 20 📦 5

**NEW** 3 24.4337 | NEOBLU Orel  
Schweres Unisex Piqué Polo

220g/m<sup>2</sup>, 100% gekämmte ringgesponnene Baumwolle  
Bequeme Passform, gestrickter Polokragen mit Streifen in Kontrastfarbe, Nackenband in Kontrastfarbe, verlängerte Ärmel, abgerundeter Saum, 2 schwarze Knöpfe, TearAway Label, neutrales Größenlabel, 40° waschbar, nicht trocknergeeignet, nicht chemisch reinigen  
XS - S - M - L - XL - XXL - 3XL - 4XL  
👉 20 📦 5

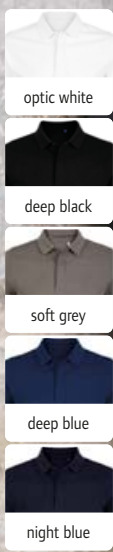

COMBED HEAVY NEUTRAL LABEL TEAR AWAY

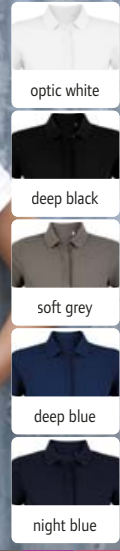
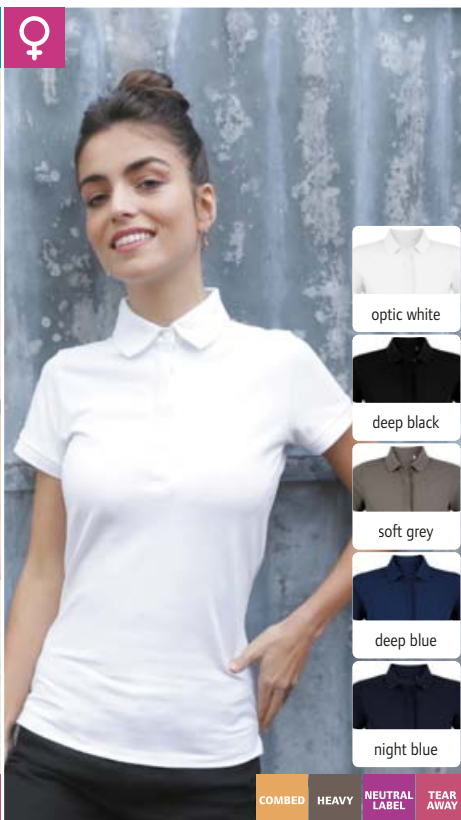

COMBED HEAVY NEUTRAL LABEL TEAR AWAY

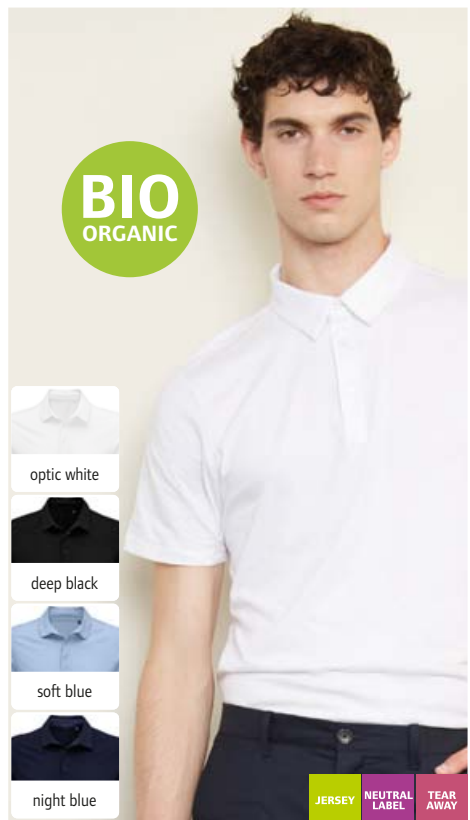

BIO  
ORGANIC

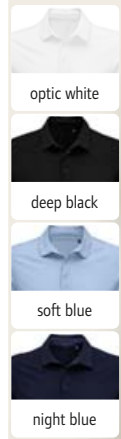

JERSEY NEUTRAL LABEL TEAR AWAY

4 24.3188 | NEOBLU Owen Men  
Herren Piqué Polo

215g/m<sup>2</sup>, 100% gekämmte ringgesponnene Baumwolle  
Kragen und Ärmelbündchen in Rippschick, verdeckte Knopfleiste, 3 Knöpfe Ton-in-Ton, Seitenschlitze, TearAway Label, neutrales Größenlabel, 40° waschbar, nicht trocknergeeignet  
S - M - L - XL - XXL - 3XL - 4XL  
👉 20 📦 1

5 24.3189 | NEOBLU Owen Women  
Damen Piqué Polo

215g/m<sup>2</sup>, 100% gekämmte ringgesponnene Baumwolle  
Kragen und Ärmelbündchen in Rippschick, verdeckte Knopfleiste, 4 Knöpfe Ton-in-Ton, Seitenschlitze, TearAway Label, neutrales Größenlabel, 40° waschbar, nicht trocknergeeignet  
S - M - L - XL - XXL - 3XL  
👉 20 📦 1

6 24.3572 | NEOBLU Octave Men  
Herren Jersey Polo

120g/m<sup>2</sup>, 100% zertifizierte Bio-Baumwolle, Single Jersey Jersey Kragen, thermogeklebter Ärmel- und Saumabschluss, 3 Knöpfe Ton-in-Ton, Carbon Finish, TearAway Label, neutrales Größenlabel, 30° waschbar, Schonwäsche, nicht bügeln, nicht trocknergeeignet  
S - M - L - XL - XXL - 3XL - 4XL  
👉 20 📦 1



Fairtrade  
Baumwolle

**Neutral®**  
Certified Responsibility™

**BEST SELLER** 1 77.2080 | Neutral **O 20080** **COMBED HEAVY** **BEST SELLER** 2 77.2280 | Neutral **O 22980** **COMBED HEAVY**  
Herren Bio Piqué Polo Damen Bio Piqué Polo



235g/m<sup>2</sup>, 100% gekämmte ringgesponnene zertifizierte Bio-Baumwolle, Fairtrade  
Flacher Strickkragen, schmaler geschnitten an Arm und Schulter, Strickbündchen am Ärmel, 2 Knöpfe aus gepresster Baumwolle, Seitenschlitze, 40° waschbar, trocknergeeignet bei niedriger Temperatur  
XS - S - M - L - XL - XXL - 3XL - 4XL\* - 5XL\*  
\* nur in gekennzeichneten Farben erhältlich  
☎ 50 ☐ 10

235g/m<sup>2</sup>, 100% gekämmte ringgesponnene zertifizierte Bio-Baumwolle, Fairtrade  
Leicht taillierter Schnitt, flacher Strickkragen, Strickbündchen am Ärmel, 2 Knöpfe aus gepresster Baumwolle, Seitenschlitze, 40° waschbar, trocknergeeignet bei niedriger Temperatur  
XS - S - M - L - XL - XXL  
☎ 50 ☐ 10

220-230g/m<sup>2</sup>, 80% gekämmte ringgesponnene zertifizierte Bio-Baumwolle in Umstellung (in conversion), 20% recyceltes Polyester  
Ärmelbündchen und Saum aus gleichem Material, 3 Knöpfe aus gepresster Baumwolle, Seitenschlitze, neutrales Größenlabel, 60° waschbar, 40° Wäsche empfohlen, trocknergeeignet bei niedriger Temperatur  
XS - S - M - L - XL - XXL - 3XL  
☎ 50 ☐ 10

☎ 50 ☐ 10

☎ 50 ☐ 10

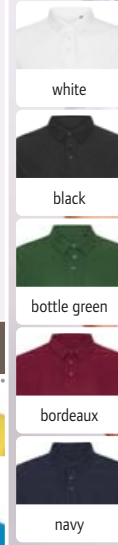
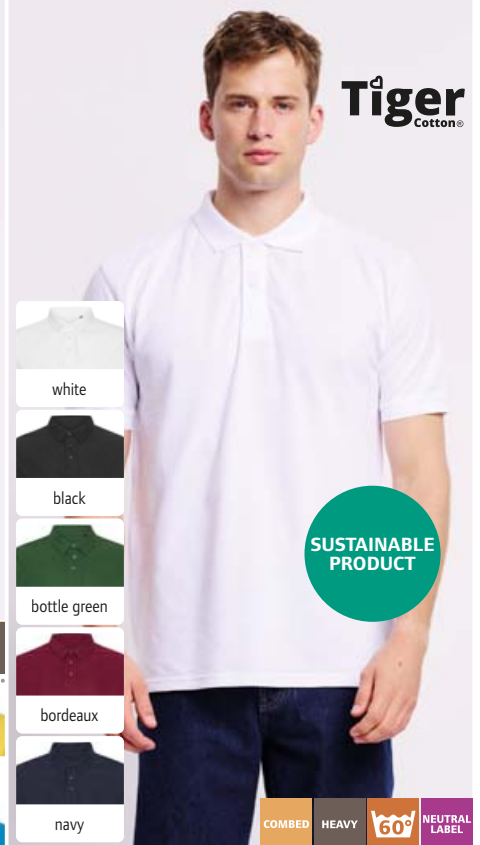

**NEW** 3 77.T090 | Neutral **T 20090**  
Schweres Piqué Polo "Tiger"

220-230g/m<sup>2</sup>, 80% gekämmte ringgesponnene zertifizierte Bio-Baumwolle in Umstellung (in conversion), 20% recyceltes Polyester  
Ärmelbündchen und Saum aus gleichem Material, 3 Knöpfe aus gepresster Baumwolle, Seitenschlitze, neutrales Größenlabel, 60° waschbar, 40° Wäsche empfohlen, trocknergeeignet bei niedriger Temperatur  
XS - S - M - L - XL - XXL - 3XL  
☎ 50 ☐ 10

☎ 50 ☐ 10

☎ 50 ☐ 10

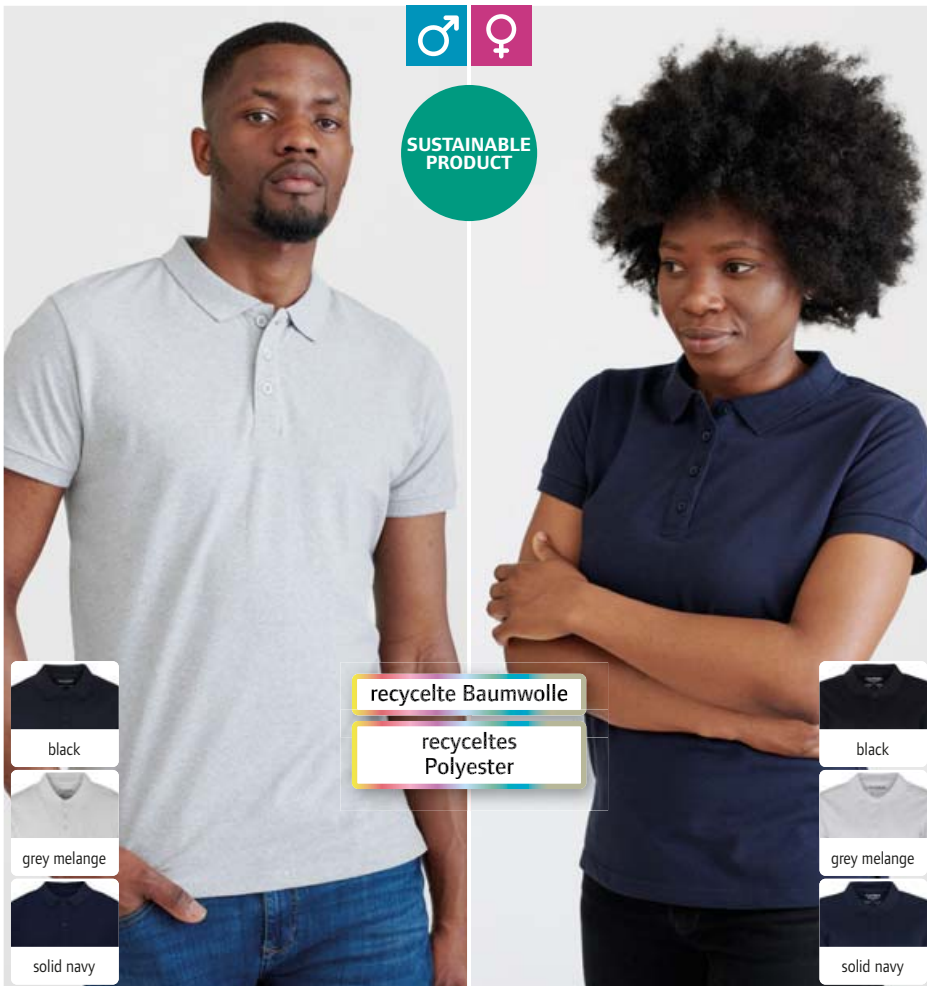

recycelte Baumwolle

recyceltes Polyester

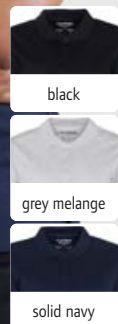
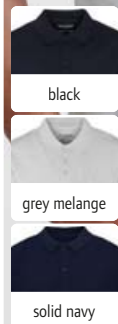

4 74.0PQM | Pure Waste **PQM** **HEAVY** 5 74.0PQW | Pure Waste **PQW** **HEAVY**  
Schweres Herren Piqué Polo Schweres Damen Piqué Polo

☎ 60 ☐ 15

☎ 60 ☐ 15

**Pure Waste®**  
100% Recycled Fibers

4 74.0PQM | Pure Waste **PQM**  
Schweres Herren Piqué Polo

220g/m<sup>2</sup>, 100% recycelte Fasern, 60% recycelte Baumwolle, 40% recyceltes Polyester (rPET)

Gerader Schnitt, gestrickter Polokragen und Ärmelbündchen, 3er Knopfleiste mit Knöpfen Ton-in-Ton, Seitenschlitze, strapazierfähiges Material, weicher Griff, durch Verwendung recycelter Materialien und Verzicht auf erneutes Einfärben werden 99% weniger Wasser verbraucht und CO2 Emissionen um 50% verringert, 40° waschbar, trocknergeeignet bei niedriger Temperatur  
XS - S - M - L - XL - XXL - 3XL - 4XL  
☎ 60 ☐ 15

☎ 60 ☐ 15

5 74.0PQW | Pure Waste **PQW**  
Schweres Damen Piqué Polo

220g/m<sup>2</sup>, 100% recycelte Fasern, 60% recycelte Baumwolle, 40% recyceltes Polyester (rPET)

Leicht taillierter Schnitt, gestrickter Polokragen und Ärmelbündchen, 3er Knopfleiste mit Knöpfen Ton-in-Ton, Seitenschlitze, strapazierfähiges Material, weicher Griff, durch Verwendung recycelter Materialien und Verzicht auf erneutes Einfärben werden 99% weniger Wasser verbraucht und CO2 Emissionen um 50% verringert, 40° waschbar, trocknergeeignet bei niedriger Temperatur  
XS - S - M - L - XL - XXL  
☎ 60 ☐ 15

☎ 60 ☐ 15

☎ 60 ☐ 15

PURE WASTE • NEUTRAL

Polos

Sweats

Sports & Outdoor

Tradition

Fleece

Jackets & Vests

Business

Workwear

Baby, Towels & Underwear

Caps & Headwear

Accessories

83



**BEST SELLER** 1 40.4001 | Promodoro **4001**  
Herren Piqué Polo "Superior"

COMBED HEAVY 60°

**BEST SELLER** 2 40.4005 | Promodoro **4005**  
Damen Piqué Polo "Superior"

COMBED HEAVY 60°



**1 40.4001 | Promodoro 4001**  
**Herren Piqué Polo "Superior"**  
220g/m<sup>2</sup>, 100% gekämmte ringgesponnene Baumwolle, sports grey: 85% Baumwolle, 15% Viskose  
3er Knopfleiste mit Knöpfen  
Ton-in-Ton, Nackenband, offene Armabschlüsse, Seitenschlitze, 60° waschbar, trocknergeeignet  
XS - S - M - L - XL - XXL - 3XL - 4XL - 5XL  
☞ 50 ☐ 5

**2 40.4005 | Promodoro 4005**  
**Damen Piqué Polo "Superior"**  
220g/m<sup>2</sup>, 100% gekämmte ringgesponnene Baumwolle, sports grey: 85% Baumwolle, 15% Viskose  
3er Knopfleiste mit Knöpfen  
Ton-in-Ton, Nackenband, offene Armabschlüsse, Seitenschlitze, 60° waschbar, trocknergeeignet  
XS - S - M - L - XL - XXL - 3XL  
☞ 50 ☐ 5

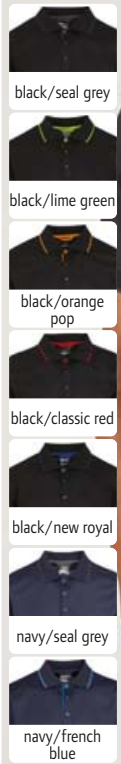
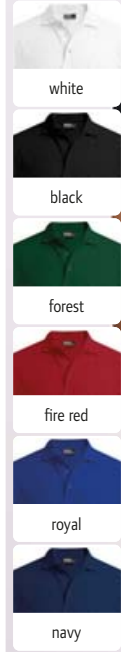

**3 40.4100 | Promodoro 4100**  
Schweres Herren Piqué Polo mit Brusttasche

COMBED HEAVY 60°

**4 36.S264 | Regatta TRS 264**  
Piqué Polo "Navigate"



**3 40.4100 | Promodoro 4100**  
**Schweres Herren Piqué Polo mit Brusttasche**  
220g/m<sup>2</sup>, 100% gekämmte ringgesponnene Baumwolle  
3er Knopfleiste mit Knöpfen  
Ton-in-Ton, offene Armabschlüsse, Brusttasche links, Seitenschlitze, 60° waschbar, trocknergeeignet  
XS - S - M - L - XL - XXL - 3XL - 4XL - 5XL  
☞ 50 ☐ 5

**4 36.S264 | Regatta TRS 264**  
**Piqué Polo "Navigate"**  
130g/m<sup>2</sup>, 100% Polyester, enthält mindestens 50% recyceltes Polyester (rPet)  
3er Knopfleiste, Strickkragen und Ärmelbündchen mit Streifen in Kontrastfarbe, antibakterielle Ausrüstung, feuchtigkeitsregulierend, maschinenwaschbar, trocknergeeignet bei niedriger Temperatur, nicht chemisch reinigen  
S - M - L - XL - XXL - 3XL  
☞ 24 ☐ 1

**1 10.539F | Russell 539F**

**Damen Piqué Polo**

215g/m<sup>2</sup>, 65% Polyester, 35% ringgesponnene Baumwolle  
Legerer Schnitt, Nackenband, 1 Ersatzknopf, Schulternähte verstärkt, Seitenschlitze, ideal auch als Workwear, einzigartige Doppelgarn-Konstruktion, 40° waschbar, trocknergeeignet

XS – S – M – L – XL – XXL – 3XL\* – 4XL\*

\* nur in gekennzeichneten Farben erhältlich

👉 36 📦 6

- white
- black
- convoy grey
- light oxford
- bottle green\*
- bright red
- classic red
- sky
- bright royal\*
- french navy\*



- white\*\*
- black\*
- convoy grey
- light oxford\*
- bottle green\*
- yellow
- bright red
- classic red\*
- burgundy
- purple
- sky
- bright royal\*\*
- french navy\*\*

**2 10.539M | Russell 539M**

**Piqué Polo**

215g/m<sup>2</sup>, 65% Polyester, 35% ringgesponnene Baumwolle  
Nackenband, 1 Ersatzknopf, Schulternähte verstärkt, ideal auch als Workwear, einzigartige Doppelgarn-Konstruktion, 40° waschbar, trocknergeeignet

XS – S – M – L – XL – XXL – 3XL\* – 4XL\* – 5XL\*\* – 6XL\*\*

\* nur in gekennzeichneten Farben erhältlich

👉 36 📦 6

**1 10.539F | Russell 539F**  
Damen Piqué Polo

HEAVY

**2 10.539M | Russell 539M**  
Piqué Polo

HEAVY

**3 10.539B | Russell 539B**

**Kinder Piqué Polo**

215g/m<sup>2</sup>, 65% Polyester, 35% ringgesponnene Baumwolle  
Nackenband, einzigartige Doppelgarn-Konstruktion, robust, pflegeleicht, 40° waschbar, trocknergeeignet

90 – 104 – 116 – 128 – 140 – 152

👉 36 📦 6

- white
- black
- light oxford
- bottle green
- yellow
- pure gold
- bright red
- classic red
- burgundy
- purple
- sky
- bright royal
- french navy



**4 10.599M | Russell 599M**

**Piqué Polo**

215g/m<sup>2</sup>, 65% Polyester, 35% ringgesponnene Baumwolle  
Flacher Strickkragen und Ärmelbündchen mit doppeltem Strukturstreifen, Schulternähte verstärkt, Seitenschlitze, strapazierfähig, 60° waschbar, trocknergeeignet

XS – S – M – L – XL – XXL – 3XL – 4XL – 5XL\* – 6XL\*

\* nur in gekennzeichneten Farben erhältlich

👉 36 📦 6

**3 10.539B | Russell 539B**  
Kinder Piqué Polo

HEAVY

**4 10.599M | Russell 599M**  
Piqué Polo

HEAVY





white



black



convoy grey



light oxford



classic red



burgundy



fuchsia



azure blue



bright royal



french navy



sky



**1 10.566M | Russell 566M**  
**Herren Stretch Piqué Polo**

210g/m<sup>2</sup>, 95% Baumwolle, 5% Lycra®  
Taillierter Schnitt, flacher Strickkragen, 3er Knopfleiste mit farblich abgesetzten Knöpfen, Stoffstreifen entlang der Schulternaht Ton-in-Ton, Seitenschlitze verstärkt, 40° waschbar, trocknergeeignet  
S - M - L - XL - XXL - 3XL  
👉 36 📦 6

**2 10.566F | Russell 566F**  
**Damen Stretch Piqué Polo**

210g/m<sup>2</sup>, 95% Baumwolle, 5% Lycra®  
Taillierter Schnitt, längere Passform, flacher Strickkragen, 4er Knopfleiste mit farblich abgesetzten Knöpfen, Stoffstreifen entlang der Schulternaht Ton-in-Ton, Seitenschlitze verstärkt, 40° waschbar, trocknergeeignet  
XS - S - M - L - XL - XXL  
👉 36 📦 6

**BEST SELLER** **1 10.566M | Russell 566M**  
**Herren Stretch Piqué Polo**

STRETCH HEAVY

**BEST SELLER** **2 10.566F | Russell 566F**  
**Damen Stretch Piqué Polo**

STRETCH HEAVY

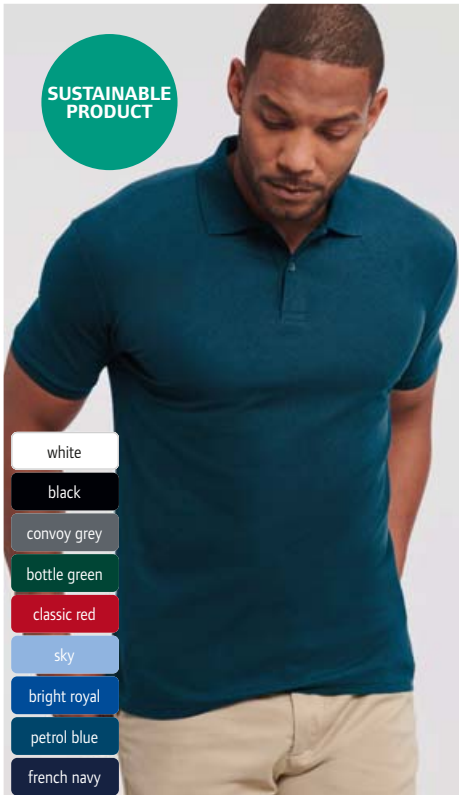

SUSTAINABLE PRODUCT

- white
- black
- convoy grey
- bottle green
- classic red
- sky
- bright royal
- petrol blue
- french navy

**3 10.570M | Russell 570M**  
**Herren Piqué Polo "Authentic Eco"**

180g/m<sup>2</sup>, 65% recyceltes Polyester, 35% ringgesponnene Baumwolle  
Klassischer Schnitt, 2er Knopfleiste mit Knöpfen Ton-in-Ton, Nackenband, Schulternaht verstärkt, TearAway Label, 60° waschbar, nicht trocknergeeignet  
XS - S - M - L - XL - XXL - 3XL  
👉 36 📦 6



**BEST SELLER** **4 10.577M | Russell 577M**  
**Herren Ultimate Piqué Polo**

215g/m<sup>2</sup>, 100% gekämmte Baumwolle  
Strickkragen, 3er Knopfleiste, Nackenband und Seitenschlitze mit innenseitiger Verstärkung in Fischgrätoptik, Strickbündchen am Ärmel, 1 Ersatzknopf, 60° waschbar, trocknergeeignet  
XS - S - M - L - XL - XXL - 3XL - 4XL  
👉 36 📦 6

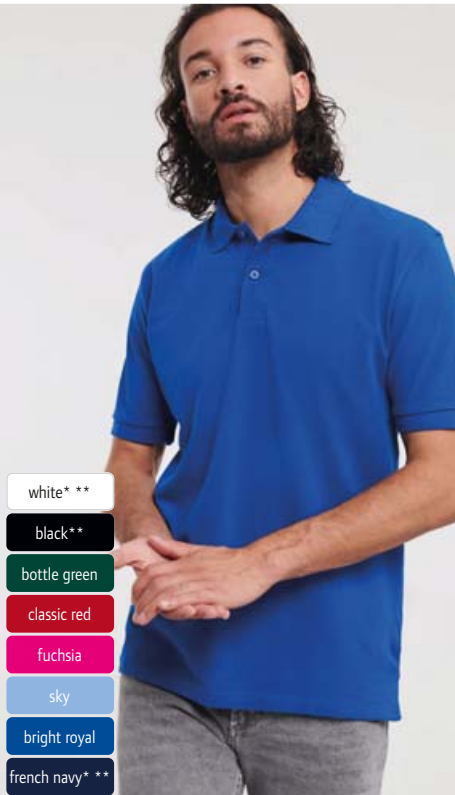

- white\* \*\*
- black\*\*
- bottle green
- classic red
- fuchsia
- sky
- bright royal
- french navy\* \*\*

**BEST SELLER** **5 10.569M | Russell 569M**  
**Piqué Polo**

200g/m<sup>2</sup>, 100% ringgesponnene Baumwolle  
Strickkragen, Knopfleiste mit 2 Knöpfen Ton-in-Ton, Strickbündchen am Ärmel, 1 Ersatzknopf, Schulternaht verstärkt, Seitenschlitze, 40° waschbar, trocknergeeignet  
XS\* - S - M - L - XL - XXL - 3XL\*\* - 4XL\*\*  
\* nur in gekennzeichneten Farben erhältlich  
👉 36 📦 6

HEAVY



1 25.4440 | SOL'S

**Pacific Women**

**Schweres Damen Piqué Polo**

210g/m², 100% gekämmte ringgesponnene nachhaltigere Baumwolle, grey melange: 85% gekämmte ringgesponnene nachhaltigere Baumwolle, 15% Viskose

Bequeme Passform, verstärkte Knopfleiste und Seitenschlitze, Nackenband, gerader Bund mit Seitenschlitzen, Kragen und Ärmelbündchen in Rippstrick mit Elasthan, 3 Knöpfe in Perlmutoptik, 1 Ersatzknopf, TearAway Label, neutrales Größenlabel, 40° waschbar, nicht trocknergeeignet, nicht chemisch reinigen

XS - S - M - L - XL - XXL - 3XL\*  
\* nur in gekennzeichneten Farben erhältlich

☞ 50 ☞ 5

2 25.4439 | SOL'S Pacific

**Schweres Unisex Piqué Polo**

210g/m², 100% gekämmte ringgesponnene nachhaltigere Baumwolle, grey melange: 85% gekämmte ringgesponnene nachhaltigere Baumwolle, 15% Viskose

Bequeme Passform, verstärkte Knopfleiste und Seitenschlitze, Nackenband, gerader Bund mit Seitenschlitzen, Kragen und Ärmelbündchen in Rippstrick mit Elasthan, 2 Knöpfe in Perlmutoptik, 1 Ersatzknopf, TearAway Label, neutrales Größenlabel, 40° waschbar, nicht trocknergeeignet, nicht chemisch reinigen

S - M - L - XL - XXL - 3XL\* - 4XL\* - 5XL\*

\* nur in gekennzeichneten Farben erhältlich  
☞ 50 ☞ 5

- white\*
- off white
- black\*
- mouse grey
- grey melange\*
- pure grey
- natural
- linen
- army
- kelly green
- red\*
- astral purple
- folk red
- folk pink
- pale pink
- pool blue
- royal blue\*
- denim
- french navy\*
- aqua



- white\*
- off white
- black\*
- mouse grey
- grey melange\*
- pure grey
- natural
- linen
- army
- kelly green
- red\*
- astral purple
- folk red
- folk pink
- pale pink
- pool blue
- royal blue\*
- denim
- french navy\*
- aqua

NEW 1 25.4440 | Sol's Pacific Women Schweres Damen Piqué Polo COMBED HEAVY NEUTRAL LABEL TEAR AWAY NEW 2 25.4439 | Sol's Pacific Schweres Unisex Piqué Polo COMBED HEAVY NEUTRAL LABEL TEAR AWAY

3 25.4502 | SOL'S Pulse

**Unisex Piqué Polo**

170g/m², 100% gekämmte ringgesponnene nachhaltigere Baumwolle, grey melange: 85% einlaufvorbehandelte gekämmte ringgesponnene nachhaltigere Baumwolle, 15% Viskose

Rippstrickkragen, 2er Knopfleiste verstärkt mit Knöpfen Ton-in-Ton, Nackenband, 1 Ersatzknopf, Tear-Away Label, neutrales Größenlabel, 40° waschbar, nicht trocknergeeignet, nicht chemisch reinigen

S - M - L - XL - XXL - 3XL\* - 4XL\* - 5XL\*

\* nur in gekennzeichneten Farben erhältlich  
☞ 50 ☞ 5

4 25.4501 | SOL'S

**Pulse Women**

**Damen Piqué Polo**

170g/m², 100% gekämmte ringgesponnene nachhaltigere Baumwolle, grey melange: 85% einlaufvorbehandelte gekämmte ringgesponnene nachhaltigere Baumwolle, 15% Viskose

Rippstrickkragen, 3er Knopfleiste verstärkt mit Knöpfen Ton-in-Ton, Nackenband, 1 Ersatzknopf, Tear-Away Label, neutrales Größenlabel, 40° waschbar, nicht trocknergeeignet, nicht chemisch reinigen

XS - S - M - L - XL - XXL - 3XL\*  
\* nur in gekennzeichneten Farben erhältlich

☞ 50 ☞ 5

- white\*
- off white
- black\*
- mouse grey
- grey melange\*
- pure grey
- linen
- rope
- bottle green\*
- kelly green
- gold
- orange
- red\*
- candy pink
- lilac
- sky blue
- royal blue\*
- denim
- french navy\*
- aqua



- white\*
- off white
- black\*
- mouse grey
- grey melange\*
- pure grey
- linen
- rope
- bottle green
- kelly green
- gold
- orange
- red
- candy pink
- lilac
- sky blue
- royal blue
- denim
- french navy\*
- aqua

NEW 3 25.4502 | Sol's Pulse Unisex Piqué Polo COMBED NEUTRAL LABEL TEAR AWAY NEW 4 25.4501 | Sol's Pulse Women Damen Piqué Polo COMBED NEUTRAL LABEL TEAR AWAY



- white\*
- black\*
- grey melange\*
- bottle green\*
- frozen green
- red\*
- royal blue\*
- french navy\*
- arctic blue

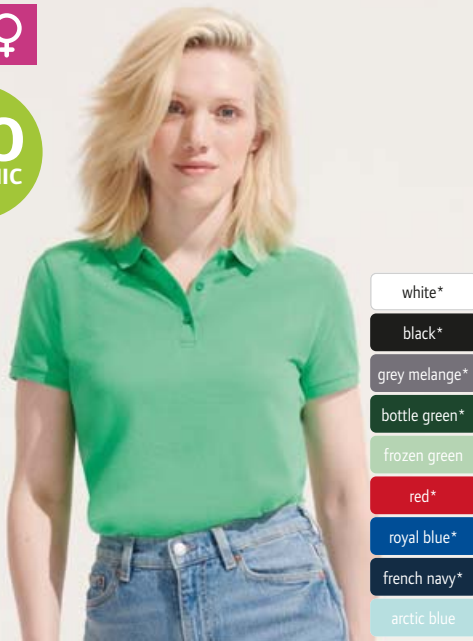

- white\*
- black\*
- grey melange\*
- bottle green\*
- frozen green
- red\*
- royal blue\*
- french navy\*
- arctic blue

1 25.3566 | SOL'S Planet Men  
Herren Bio Piqué Polo



2 25.3575 | SOL'S Planet Women  
Damen Bio Piqué Polo



1 25.3566 | SOL'S Planet Men  
Herren Bio Piqué Polo

170g/m<sup>2</sup>, 100% zertifizierte Bio-Baumwolle  
Gerader Schnitt, Kragen und Armschlüsse in  
1x1 Rippstrick, 2er Knopfsteife mit Knöpfen  
Ton-in-Ton, Ersatzknopf auf der Innenseite  
der Seitennaht, TearAway Label, neutrales  
Größenlabel, 40° waschbar, nicht trocken-  
geeignet

S - M - L - XL - XXL - 3XL - 4XL\* - 5XL\*  
\* nur in gekennzeichneten Farben erhältlich

50 5

2 25.3575 | SOL'S Planet Women  
Damen Bio Piqué Polo

170g/m<sup>2</sup>, 100% zertifizierte Bio-Baumwolle  
Leicht taillierter Schnitt, Kragen und Arm-  
abschlüsse in 1x1 Rippstrick, 3er Knopfsteife  
mit Knöpfen Ton-in-Ton, Ersatzknopf auf der  
Innenseite der Seitennaht, TearAway Label,  
neutrales Größenlabel, 40° waschbar, nicht  
trocknergeeignet

XS - S - M - L - XL - XXL - 3XL\*

\* nur in gekennzeichneten Farben erhältlich

50 5

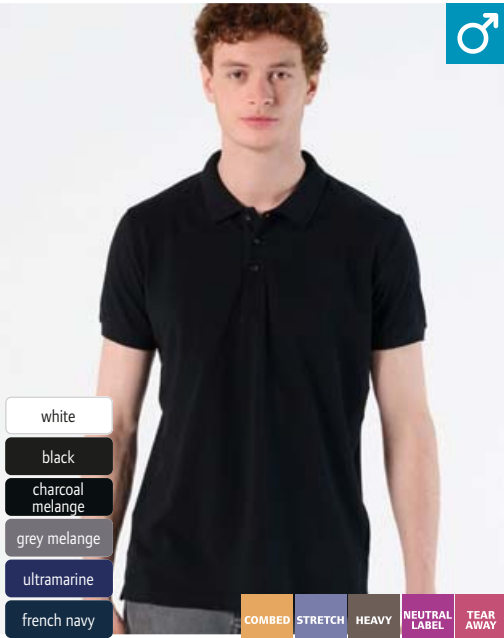

- white
- black
- charcoal melange
- grey melange
- ultramarine
- french navy

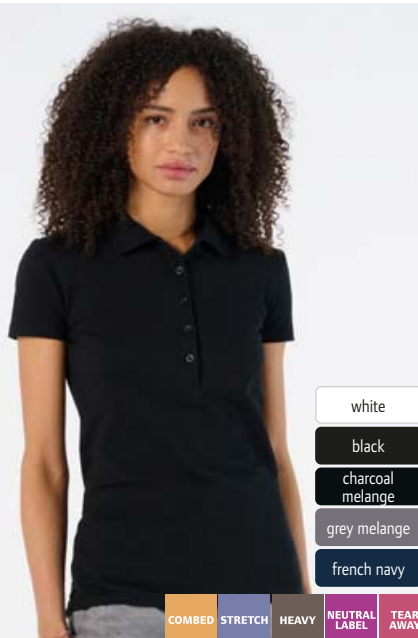

- white
- black
- charcoal melange
- grey melange
- french navy

3 25.1708 | SOL'S Phoenix Men  
Herren Stretch Piqué Polo



4 25.1709 | SOL'S Phoenix Women  
Damen Stretch Piqué Polo



3 25.1708 | SOL'S Phoenix Men  
Herren Stretch Piqué Polo

220g/m<sup>2</sup>, 95% gekämmte ringgesponnene  
Baumwolle, 5% Elasthan, charcoal melange:  
56% Baumwolle, 39% Polyester, 5% Elasthan,  
grey melange: 82% Baumwolle, 13% Viskose,  
5% Elasthan

Taillierter Schnitt, Kragen und Ärmelbündchen  
in 1x1 Rippstrick, Nackenband, 3 Knöpfe Ton-  
in-Ton, Seitenschlitze, TearAway Label, neutrales  
Größenlabel, 30° waschbar, nicht trocken-  
geeignet

S - M - L - XL - XXL - 3XL

50 5

4 25.1709 | SOL'S Phoenix Women  
Damen Stretch Piqué Polo

220g/m<sup>2</sup>, 95% gekämmte ringgesponnene  
Baumwolle, 5% Elasthan, charcoal melange:  
56% Baumwolle, 39% Polyester, 5% Elasthan,  
grey melange: 82% Baumwolle, 13% Viskose,  
5% Elasthan

Taillierter Schnitt, Kragen und Ärmelbündchen  
in 1x1 Rippstrick, tiefe 5er Knopfsteife mit Knöpfen  
Ton-in-Ton, Nackenband, TearAway Label,  
neutrales Größenlabel, 30° waschbar, nicht  
trocknergeeignet

S - M - L - XL - XXL

50 5



- white
- black
- charcoal melange
- grey melange
- bottle green
- apple green
- orange
- red
- royal blue
- french navy



- white
- black
- charcoal melange
- grey melange
- apple green
- orange
- red
- royal blue
- french navy

5 25.2087 | SOL'S Perfect LSL Men  
Herren Piqué Polo langarm



6 25.2083 | SOL'S Perfect LSL Women  
Damen Piqué Polo langarm



5 25.2087 | SOL'S Perfect LSL Men  
Herren Piqué Polo langarm

180g/m<sup>2</sup>, 100% gekämmte Baumwolle, charcoal  
melange: 60% Baumwolle, 40% Polyester, grey  
melange: 85% Baumwolle, 15% Viskose

1x1 Rippstrickkragen und Rippbündchen, 2er  
Knopfsteife, Nackenband, TearAway Label, 40°  
waschbar, nicht trockengeeignet

S - M - L - XL - XXL - 3XL

50 5

6 25.2083 | SOL'S Perfect LSL Women  
Damen Piqué Polo langarm

180g/m<sup>2</sup>, 100% gekämmte Baumwolle, charcoal  
melange: 60% Baumwolle, 40% Polyester, grey  
melange: 85% Baumwolle, 15% Viskose

Taillierter Schnitt, Kragen in 1x1 Rippstrick, 3er  
Knopfsteife, Nackenband, TearAway Label, 40°  
waschbar, nicht trockengeeignet

S - M - L - XL - XXL

50 5

**1 25.1310 | SOL'S People**

**Damen Piqué Polo**

210g/m<sup>2</sup>, 100% gekämmte ringgesponnene Baumwolle, grey melange: 85% Baumwolle, 15% Viskose

Taillierter Schnitt, Kragen und Ärmelbündchen in 1x1 Rippstrick, 4er Knopfleiste mit Knöpfen Ton-in-Ton, Nackenband, gerader Bund mit Seitenschlitzen, 40° waschbar, nicht trockenere geeignet

S - M - L - XL - XXL

☞ 50 ☞ 5

**2 25.1362 | SOL'S Spring II**  
**Piqué Polo**

210g/m<sup>2</sup>, 100% gekämmte ringgesponnene Baumwolle, grey melange: 85% Baumwolle, 15% Viskose, ash: 98% Baumwolle, 2% Viskose

1x1 Rippstrick Kragen, 3er Knopfleiste verstärkt mit Knöpfen Ton-in-Ton, Nackenband, gerader Bund mit Seitenschlitzen, 40° waschbar, nicht trockenere geeignet

S - M - L - XL - XXL - 3XL\* - 4XL\* - 5XL\*

\* nur in gekennzeichneten Farben erhältlich

☞ 50 ☞ 5

- white
- black
- grey melange
- sand
- orange
- red
- pale pink
- sky blue
- royal blue
- navy



- white\*
- black\*
- mouse grey
- grey melange\*
- ash
- sand
- khaki
- golf green
- kelly green
- apple green
- gold
- orange
- red\*
- burgundy
- dark purple
- sky blue
- royal blue\*
- navy\*
- atoll blue

<b>BEST SELLER</b>	<b>1 25.1310   SOL'S People</b> <b>Damen Piqué Polo</b>	COMBED	HEAVY	<b>BEST SELLER</b>	<b>2 25.1362   SOL'S Spring II</b> <b>Piqué Polo</b>	COMBED	HEAVY
--------------------	--	--------	-------	--------------------	---	--------	-------

- white\*
- black\*
- grey melange
- ash
- sand
- army
- chocolate
- golf green
- kelly green
- apple green
- gold
- orange
- red
- burgundy
- dark purple
- sky blue
- royal blue
- navy\*
- aqua
- atoll blue



- white
- black
- melange grey
- sand
- chocolate
- kelly green
- apple green
- gold
- orange
- red
- burgundy
- pink
- fuchsia
- sky blue
- royal
- navy
- aqua
- atoll blue

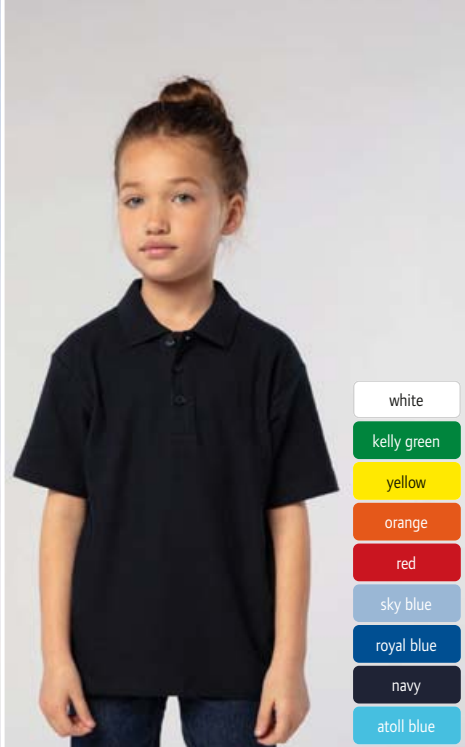

- white
- kelly green
- yellow
- orange
- red
- sky blue
- royal blue
- navy
- atoll blue

<b>BEST SELLER</b>	<b>3 25.1342   SOL'S Summer II</b> <b>Piqué Polo</b>	COMBED	TEAR AWAY	<b>BEST SELLER</b>	<b>4 25.1338   SOL'S Passion</b> <b>Damen Piqué Polo</b>	COMBED	TEAR AWAY	<b>5 25.1345   SOL'S Summer Kids II</b> <b>Kinder Piqué Polo</b>	COMBED
--------------------	---	--------	-----------	--------------------	---	--------	-----------	---	--------

170g/m<sup>2</sup>, 100% gekämmte ringgesponnene Baumwolle, grey melange: 85% Baumwolle, 15% Viskose, ash: 98% Baumwolle, 2% Viskose  
Rippstrickkragen, 3er Knopfleiste verstärkt mit Knöpfen Ton-in-Ton, Nackenband, gerader Bund mit Seitenschlitzen, TearAway Label, 40° waschbar, nicht trockenere geeignet  
XS - S - M - L - XL - XXL - 3XL\*  
\* nur in gekennzeichneten Farben erhältlich  
☞ 50 ☞ 5

170g/m<sup>2</sup>, 100% gekämmte ringgesponnene Baumwolle, melange grey: 85% Baumwolle, 15% Viskose  
Taillierter Schnitt, Rippenstrickkragen, 4er Knopfleiste verstärkt mit Knöpfen Ton-in-Ton, Nackenband, gerader Bund mit Seitenschlitzen, TearAway Label, 40° waschbar, nicht trockenere geeignet  
S - M - L - XL - XXL  
☞ 50 ☞ 5

170g/m<sup>2</sup>, 100% gekämmte ringgesponnene Baumwolle  
1x1 Rippenstrick Kragen, 3er Knopfleiste mit Knöpfen Ton-in-Ton, Nackenband verstärkt, gerader Bund mit Seitenschlitzen  
4 Y (98/104) - 6 Y (110/116) - 8 Y (122/128) - 10 Y (134/140) - 12 Y (146/152)  
☞ 50 ☞ 5

**SOL'S**  
the fair spirit

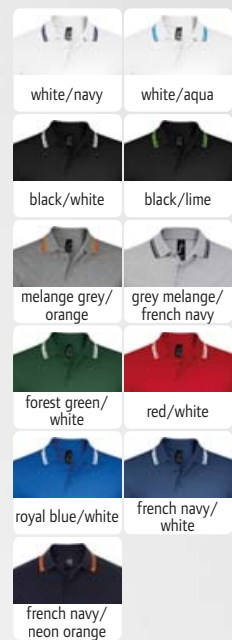

**1 25.0577 | SOL'S Pasadena Men Herren Piqué Polo**  
200g/m<sup>2</sup>, 100% ringgesponnene Baumwolle, melange grey/orange: 85% Baumwolle, 15% Viskose  
Taillierter Schnitt, flacher Strickkragen, 3er Knopfleiste, Seitenschlitze, Streifen in Kontrastfarbe an Schultern und Ärmel, TearAway Label, 40° waschbar, nicht trocknergeeignet  
S - M - L - XL - XXL - 3XL  
☞50 ☐5

**1 25.0577 | SOL'S Pasadena Men Herren Piqué Polo**

**2 25.0578 | SOL'S Pasadena Women Damen Piqué Polo**

**2 25.0578 | SOL'S Pasadena Women Damen Piqué Polo**  
200g/m<sup>2</sup>, 100% ringgesponnene Baumwolle, melange grey/orange: 85% Baumwolle, 15% Viskose  
Taillierter Schnitt, flacher Strickkragen, 3er Knopfleiste, Seitenschlitze, Streifen in Kontrastfarbe an Schultern und Ärmel, TearAway Label, 40° waschbar, nicht trocknergeeignet  
S - M - L - XL - XXL  
☞50 ☐5

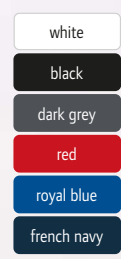

**3 25.1376 | SOL'S Prescott Women Damen Jersey Polo**  
170g/m<sup>2</sup>, 100% halbgekämmte ringgesponnene Baumwolle, Single Jersey  
3er Knopfleiste mit Knöpfen Ton-in-Ton, Seitenschlitze, 40° waschbar, nicht trocknergeeignet  
S - M - L - XL - XXL  
☞50 ☐5

**3 25.1376 | SOL'S Prescott Women Damen Jersey Polo**

**4 25.1377 | SOL'S Prescott Men Herren Jersey Polo**

**4 25.1377 | SOL'S Prescott Men Herren Jersey Polo**  
170g/m<sup>2</sup>, 100% halbgekämmte ringgesponnene Baumwolle, Single Jersey  
Rippstrickkragen, 3er Knopfleiste mit Knöpfen Ton-in-Ton, Nackenband verstärkt, 40° waschbar, nicht trocknergeeignet  
S - M - L - XL - XXL - 3XL  
☞50 ☐5

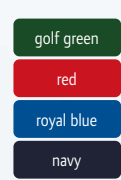
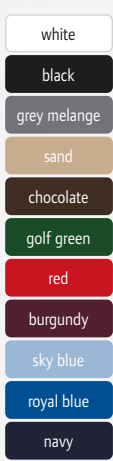
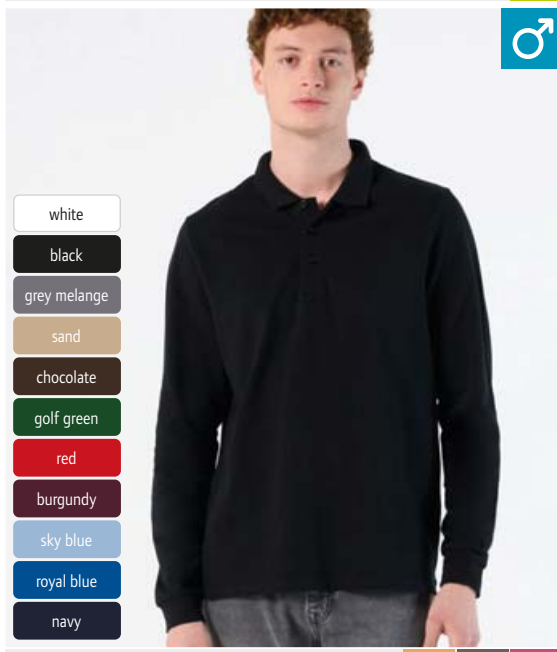

**5 25.1353 | SOL'S Winter II Piqué Polo langarm**  
210g/m<sup>2</sup>, 100% gekämmte ringgesponnene Baumwolle, grey melange: 85% Baumwolle, 15% Viskose, charcoal melange: 60% Baumwolle, 40% Polyester  
3er Knopfleiste verstärkt mit Knöpfen Ton-in-Ton, Nackenband, gerader Bund mit Seitenschlitzen, 1 Ersatzknopf, TearAway Label, 40° waschbar, nicht trocknergeeignet  
S - M - L - XL - XXL  
☞50 ☐5

**5 25.1353 | SOL'S Winter II Piqué Polo langarm**

**6 25.1317 | SOL'S Podium Damen Piqué Polo langarm**

**6 25.1317 | SOL'S Podium Damen Piqué Polo langarm**  
210g/m<sup>2</sup>, 100% gekämmte ringgesponnene Baumwolle, melange grey: 85% Baumwolle, 15% Viskose  
Taillierter Schnitt, Rippstrickkragen, 4er Knopfleiste mit Knöpfen Ton-in-Ton, Nackenband, Seitenschlitze, TearAway Label, 40° waschbar, nicht trocknergeeignet  
S - M - L - XL  
☞50 ☐5



- white
- black
- dark grey
- grey melange
- ash
- pure grey
- sand
- army
- chocolate
- bottle green
- kelly green
- gold
- orange
- red
- burgundy
- dark purple
- sky blue
- royal blue
- french navy
- aqua

- white
- black
- dark grey
- grey melange
- ash
- pure grey
- sand
- army
- bottle green
- kelly green
- red
- burgundy
- dark purple
- sky blue
- royal blue
- french navy



**1 25.0571 | SOL'S Prime Men**  
**Schweres Herren Piqué Polo**

200g/m<sup>2</sup>, 65% Polyester, 35% ringgesponnene Baumwolle  
1x1 Rippstrickkragen und Ärmelbündchen, Nackenband verstärkt, Ersatzknopf auf der Innenseite der Seitennaht, 3 Knöpfe Ton-in-Ton, Schulternähte verstärkt, 60° waschbar, trocknergeeignet bei niedriger Temperatur  
S - M - L - XL - XXL - 3XL - 4XL - 5XL  
👉 50 📦 5

**2 25.0573 | SOL'S Prime Women**  
**Schweres Damen Piqué Polo**

200g/m<sup>2</sup>, 65% Polyester, 35% ringgesponnene Baumwolle  
1x1 Rippstrickkragen und Ärmelbündchen, Nackenband verstärkt, Ersatzknopf auf der Innenseite der Seitennaht, 3 Knöpfe Ton-in-Ton, Schulternähte verstärkt, 60° waschbar, trocknergeeignet bei niedriger Temperatur  
S - M - L - XL - XXL  
👉 50 📦 5

**BEST SELLER** **1 25.0571 | SOL'S Prime Men** **HEAVY** **60°**  
**Schweres Herren Piqué Polo**

**BEST SELLER** **2 25.0573 | SOL'S Prime Women** **HEAVY** **60°**  
**Schweres Damen Piqué Polo**

- white\*
- black\*
- charcoal melange
- dark grey
- melange grey
- pure grey
- kelly green
- spring green\*
- apple green
- gold
- orange
- red\*
- creamy pink
- heather oxblood
- sky blue
- slate blue
- royal blue
- heather denim
- french navy\*
- aqua



- white\*
- black\*
- charcoal melange
- dark grey
- melange grey
- kelly green
- spring green\*
- apple green
- gold
- orange
- red\*
- creamy pink
- heather oxblood
- sky blue
- royal blue
- heather denim
- french navy\*



**3 25.1134 | SOL'S Perfect Men**  
**Herren Piqué Polo**

180g/m<sup>2</sup>, 100% gekämmte ringgesponnene Baumwolle, charcoal mel.: 60% Baumwolle, 40% Polyester, dark grey: 85% Baumwolle, 15% Viskose, heather oxblood/heather denim: 57% Baumwolle, 38% Polyester, 5% Elasthan  
Taillierter Schnitt, Strickkragen mit 2er Knopfleiste, Strickbündchen am Ärmel, 1 Ersatzknopf, TearAway Label, 40° waschbar, nicht trocknergeeignet  
XS\* - S - M - L - XL - XXL - 3XL - 4XL\*  
\* nur in gekennzeichneten Farben erhältlich  
👉 50 📦 5



**4 25.1135 | SOL'S Perfect Women**  
**Damen Piqué Polo**

180g/m<sup>2</sup>, 100% gekämmte ringgesponnene Baumwolle, charcoal mel.: 60% Baumwolle, 40% Polyester, dark grey: 85% Baumwolle, 15% Viskose, heather oxblood/heather denim: 57% Baumwolle, 38% Polyester, 5% Elasthan  
Länger geschnitten, Strickkragen mit 3er Knopfleiste, Strickbündchen am Ärmel, 1 Ersatzknopf, TearAway Label, 40° waschbar, nicht trocknergeeignet  
S - M - L - XL - XXL - 3XL\*  
\* nur in gekennzeichneten Farben erhältlich  
👉 50 📦 5



**5 25.4242 | SOL'S Pegase**  
**Schweres Unisex Piqué Polo**

210g/m<sup>2</sup>, 100% gekämmte ringgesponnene zertifizierte Bio-Baumwolle, grey melange: 85% gekämmte ringgesponnene zertifizierte Bio-Baumwolle, 15% Viskose  
Legerer Schnitt, Kragen und Ärmelbündchen in Rippstrick, 2er Knopfleiste mit Knöpfen Ton-in-Ton, 1 Ersatzknopf, Seitennaht, Seitenschlitze verstärkt, neutrales Größenlabel, 40° waschbar, nicht trocknergeeignet  
XXS\* - XS - S - M - L - XL - XXL - 3XL - 4XL\*  
\* nur in gekennzeichneten Farben erhältlich  
👉 50 📦 10





COMBED NEUTRAL LABEL TEAR AWAY

**NEW** 05.9060 | Stedman **Lux Polo**  
Herren Piqué Polo "Lux"



COMBED NEUTRAL LABEL TEAR AWAY

**NEW** 05.9160 | Stedman **Lux Polo Women**  
Damen Piqué Polo "Lux"



COMBED STRETCH HEAVY NEUTRAL LABEL TEAR AWAY

05.9640 | Stedman **Stretch Polo**  
Schweres Herren Stretch Piqué Polo



COMBED STRETCH HEAVY NEUTRAL LABEL TEAR AWAY

05.9740 | Stedman **Stretch Polo Women**  
Schweres Damen Stretch Piqué Polo



white



black opal



slate grey



grey heather



bottle green



scarlet red



bordeaux



bright royal



navy blue



blue midnight

# STEDMAN®

05.9060 | Stedman

## Lux Polo

### Herren Piqué Polo "Lux"

180g/m<sup>2</sup>, 100% gekämmte ringgesponnene Baumwolle, grey heather: 85% gekämmte ringgesponnene Baumwolle, 15% Viskose

Rippstrickkragen, 3er Knopfleiste mit Knöpfen Ton-in-Ton, Nackenband Ton-in-Ton, Rippstrickbündchen am Ärmel, Tear-Away Label, neutrales Größenlabel, 40° waschbar, nicht trocknergeeignet, nicht chemisch reinigen

S - M - L - XL - XXL - 3XL - 4XL - 5XL

24 1

05.9160 | Stedman

## Lux Polo Women

### Damen Piqué Polo "Lux"

180g/m<sup>2</sup>, 100% gekämmte ringgesponnene Baumwolle, grey heather: 85% gekämmte ringgesponnene Baumwolle, 15% Viskose

Rippstrickkragen, 3er Knopfleiste mit Knöpfen Ton-in-Ton, Nackenband Ton-in-Ton, Rippstrickbündchen am Ärmel, Tear-Away Label, neutrales Größenlabel, 40° waschbar, nicht trocknergeeignet, nicht chemisch reinigen

XS - S - M - L - XL - XXL - 3XL

24 1

05.9640 | Stedman

## Stretch Polo

### Schweres Herren Stretch Piqué Polo

210g/m<sup>2</sup>, 95% gekämmte ringgesponnene Baumwolle, 5% Elasthan

Taillierter Schnitt, 3er Knopfleiste mit Knöpfen Ton-in-Ton, Strickbündchen am Ärmel, Seitenschlitze, Waffloptik, TearAway Label, neutrales Größenlabel, 40° waschbar, nicht trocknergeeignet, nicht chemisch reinigen

S - M - L - XL - XXL - 3XL

24 6

05.9740 | Stedman

## Stretch Polo Women

### Schweres Damen Stretch Piqué Polo

210g/m<sup>2</sup>, 95% gekämmte ringgesponnene Baumwolle, 5% Elasthan

Taillierter Schnitt, 3er Knopfleiste mit Knöpfen Ton-in-Ton, Strickbündchen am Ärmel, Seitenschlitze, Waffloptik, TearAway Label, neutrales Größenlabel, 40° waschbar, nicht trocknergeeignet, nicht chemisch reinigen

XS - S - M - L - XL - XXL

24 6



**BEST SELLER** 1 18.1405 | Tee Jays TJ 1405  
Schweres Herren Luxus Stretch Piqué Polo

**BEST SELLER** 2 18.0145 | Tee Jays TJ 145  
Schweres Damen Luxus Stretch Piqué Polo



215g/m<sup>2</sup>, 95% doppelt einlaufvorbehandelte gekämmte ringgesponnene zertifizierte Bio-Baumwolle, 5% Elasthan, silikongewaschen, enzymgewaschen, doppelt verdichtetes Mini Piqué

Leicht taillierter Schnitt, Strickkragen mit Elasthan, 3er Knopfleiste verstärkt mit Knöpfen Ton-in-Ton, Fischgrät-Nackenband, Rippstrickbündchen am Ärmel, Doppelnähte an Schultern, Ärmeln und Bündchen, Seitenschlitze, 40° waschbar

S - M - L - XL - XXL - 3XL - 4XL\* - 5XL\*

\* nur in gekennzeichneten Farben erhältlich

🛒 25 📦 1

215g/m<sup>2</sup>, 95% doppelt einlaufvorbehandelte gekämmte ringgesponnene zertifizierte Bio-Baumwolle, 5% Elasthan, silikongewaschen, enzymgewaschen, doppelt verdichtetes Mini Piqué

Flacher Strickkragen mit Elasthan, 5er Knopfleiste verstärkt mit Knöpfen Ton-in-Ton, Fischgrät-Nackenband, 40° waschbar

S - M - L - XL - XXL - 3XL

🛒 25 📦 1



Pima Baumwolle

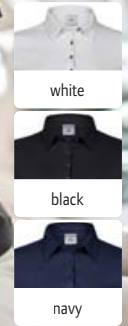
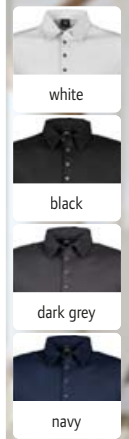

**BEST SELLER** 1 18.1440 | Tee Jays **TJ 1440** Herren Pima Baumwoll Polo **HEAVY JERSEY** **BEST SELLER** 2 18.1441 | Tee Jays **TJ 1441** Damen Pima Baumwoll Polo **HEAVY JERSEY**

**1 18.1440 | Tee Jays TJ 1440**  
**Herren Pima Baumwoll Polo**  
 200g/m<sup>2</sup>, 100% doppelt einlaufvorbehandelte enzymgewaschene Pima Baumwolle, silikon-gewaschen, Single Jersey  
 Taillierter Schnitt, glatter 2-lagiger Stoffkragen, schmale Knopfleiste mit 4 dunklen Perlmutterknöpfen, Schulternähte verstärkt, sehr weicher glatter Stoff  
 S - M - L - XL - XXL - 3XL  
 € 25 € 1

**2 18.1441 | Tee Jays TJ 1441**  
**Damen Pima Baumwoll Polo**  
 200g/m<sup>2</sup>, 100% doppelt einlaufvorbehandelte enzymgewaschene Pima Baumwolle, silikon-gewaschen, Single Jersey  
 Taillierter Schnitt, glatter 2-lagiger Stoffkragen, schmale Knopfleiste mit 5 dunklen Perlmutterknöpfen, Schulternähte verstärkt, sehr weicher glatter Stoff  
 S - M - L - XL - XXL  
 € 25 € 1



RECYCLED POLYESTER

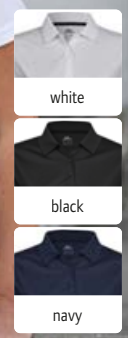
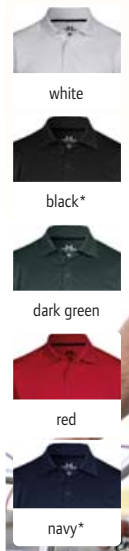

**3 18.7000 | Tee Jays TJ 7000** Club Piqué Polo **STRETCH** **4 18.7001 | Tee Jays TJ 7001** Damen Piqué Club Polo **STRETCH**

**3 18.7000 | Tee Jays TJ 7000**  
**Club Piqué Polo**  
 187g/m<sup>2</sup>, 95% zertifiziertes recyceltes Polyester, 5% Elasthan  
 Taillierter Schnitt, atmungsaktiv, flacher Strickkragen, 3er Knopfleiste Ton-in-Ton, elastische Ärmelbündchen, Seitenschlitze, feuchtigkeitsregulierend und schnelltrocknend  
 S - M - L - XL - XXL - 3XL - 4XL\* - 5XL\*  
 \* nur in gekennzeichneten Farben erhältlich  
 € 25 € 1

**4 18.7001 | Tee Jays TJ 7001**  
**Damen Piqué Club Polo**  
 187g/m<sup>2</sup>, 95% zertifiziertes recyceltes Polyester, 5% Elasthan  
 Taillierter Schnitt, atmungsaktiv, flacher Strickkragen, 3er Knopfleiste Ton-in-Ton, elastische Ärmelbündchen, Seitenschlitze verstärkt, feuchtigkeitsregulierend und schnelltrocknend  
 S - M - L - XL - XXL  
 € 25 € 1



BIO ORGANIC

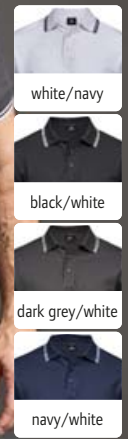
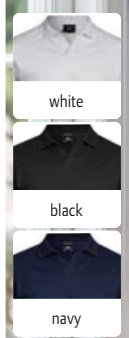

**5 18.1404 | Tee Jays TJ 1404** Schweres Herren Luxus V-Neck Stretch Piqué Polo **COMBED STRETCH HEAVY** **6 18.1407 | Tee Jays TJ 1407** Schweres Herren Stretch Piqué Polo **COMBED STRETCH HEAVY**

**5 18.1404 | Tee Jays TJ 1404**  
**Schweres Herren Luxus V-Neck Stretch Piqué Polo**  
 215g/m<sup>2</sup>, 95% doppelt einlaufvorbehandelte gekämmte ringgesponnene zertifizierte Bio-Baumwolle, 5% Elasthan, silikon-gewaschen, enzymgewaschen  
 Leicht taillierter Schnitt, flacher Strickkragen mit Elasthan, knopfloser V-Ausschnitt, Fischgrät-Nackenband, Rippstrickbündchen am Ärmel, Doppelnähte an Schulter und Armausschnitt, Seitenschlitze  
 S - M - L - XL - XXL - 3XL  
 € 25 € 1

**6 18.1407 | Tee Jays TJ 1407**  
**Schweres Herren Stretch Piqué Polo**  
 215g/m<sup>2</sup>, 95% doppelt einlaufvorbehandelte gekämmte ringgesponnene zertifizierte Bio-Baumwolle, 5% Elasthan, silikon-gewaschen, enzymgewaschen, doppelt verdichtetes Mini Piqué  
 Leicht taillierter Schnitt, flacher Strickkragen mit Elasthan in Streifen-Design, 3er Knopfleiste verstärkt mit Knöpfen Ton-in-Ton, Fischgrät-Nackenband, Rippstrickbündchen am Ärmel in Streifen-Design, Doppelnähte an Schultern, Ärmeln und Bündchen, Seitenschlitze, 40° waschbar  
 S - M - L - XL - XXL - 3XL  
 € 25 € 1





1 18.1200 | Tee Jays **TJ 1200**  
Herren Piqué Polo "Power"

COMBED 60° NEUTRAL LABEL

190g/m<sup>2</sup>, 65% doppelt einlaufvorbehandelte gekämmte ringgesponnene zertifizierte Bio-Baumwolle, 35% Polyester, enzymgewaschen

Flacher Strickkragen, ohne Ärmelbündchen, Knöpfe Ton-in-Ton, neutrales Größenlabel, 60° waschbar

XS - S - M - L - XL - XXL - 3XL - 4XL - 5XL

€25 1



2 18.1400 | Tee Jays **TJ 1400**  
Schweres Piqué Polo

COMBED HEAVY 60°

215g/m<sup>2</sup>, 100% doppelt einlaufvorbehandelte gekämmte ringgesponnene Baumwolle

Laufende Materialumstellung auf zertifizierte Bio-Baumwolle in Gang, Strickkragen, 2er Knopfleiste verstärkt mit Knöpfen Ton-in-Ton, durchgehendes Nacken- und Schulterband, Rippstrickbündchen am Ärmel, Doppelnähte an Schultern, Ärmeln und Bündchen, 60° waschbar

S - M - L - XL - XXL - 3XL - 4XL - 5XL

€25 1



3 18.1401 | Tee Jays **TJ 1401**  
Schweres Damen Piqué Polo

COMBED HEAVY 60°

215g/m<sup>2</sup>, 100% doppelt einlaufvorbehandelte gekämmte ringgesponnene Baumwolle

Laufende Materialumstellung auf zertifizierte Bio-Baumwolle in Gang, leicht taillierter Schnitt, 4er Knopfleiste mit Knöpfen Ton-in-Ton, durchgehendes Nacken- und Schulterband, Seitenschlitze, 60° waschbar

S - M - L - XL - XXL - 3XL

€25 1



4 18.1406 | Tee Jays **TJ 1406**  
Herren Luxus Stretch Piqué Polo langarm

COMBED STRETCH HEAVY

215g/m<sup>2</sup>, 95% doppelt einlaufvorbehandelte gekämmte ringgesponnene zertifizierte Bio-Baumwolle, 5% Elasthan, silikongewaschen, enzymgewaschen, doppelt verdichtetes Mini Piqué

Taillierter Schnitt, flacher Strickkragen mit Elasthan, 3er Knopfleiste Ton-in-Ton, Fischgrät-Nackenband, Ärmelbündchen mit Elasthan, Seitenschlitze verstärkt

S - M - L - XL - XXL - 3XL

€25 1



5 18.0146 | Tee Jays **TJ 146**  
Damen Luxus Stretch Piqué Polo langarm

COMBED STRETCH HEAVY

215g/m<sup>2</sup>, 95% doppelt einlaufvorbehandelte gekämmte ringgesponnene zertifizierte Bio-Baumwolle, 5% Elasthan, silikongewaschen, enzymgewaschen, doppelt verdichtetes Mini Piqué

Taillierter Schnitt, flacher Strickkragen mit Elasthan, 5er Knopfleiste Ton-in-Ton, Fischgrät-Nackenband, Ärmelbündchen mit Elasthan, Seitenschlitze verstärkt

S - M - L - XL - XXL - 3XL

€25 1



6 18.1409 | Tee Jays **TJ 1409**  
Damen V-Ausschnitt Luxury Stretch Piqué Polo

COMBED STRETCH HEAVY

215g/m<sup>2</sup>, 95% doppelt einlaufvorbehandelte gekämmte ringgesponnene Bio Baumwolle, 5% Elasthan, silikongewaschen, enzymgewaschen, doppelt verdichtetes Mini Piqué

Taillierter Schnitt, flacher Strickkragen mit Elasthan, knopfloser V-Ausschnitt, Fischgrät-Nackenband

S - M - L - XL - XXL - 3XL

€25 1

TEE JAYS

Polos

Sweats

Sports & Outdoor

Tradition

Fleece

Jackets & Vests

Business

Workwear

Baby, Towels & Underwear

Caps & Headwear

Accessories



TEE JAYS®

Tee Jays | TJ 5152...149





# Sweats

**Oversize Schnitt**

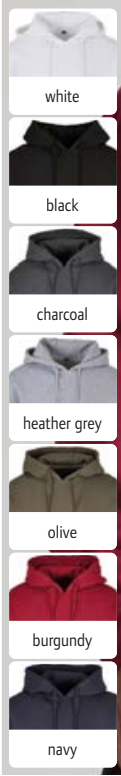
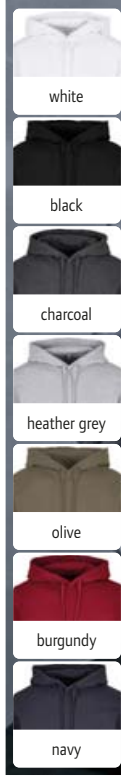

**1 56.B001 | Build your Brand Basic BB 001**  
**Herren Kapuzen Sweater**  
 270g/m<sup>2</sup>, 50% Baumwolle, 50% Polyester  
 Klassischer Schnitt, Kapuze mit Zugkordel, Set-In Ärmel, Rippstrickbündchen an Ärmel und Saum, Kängurutasche, innen angeraut, neutrales Größenlabel, 30° waschbar, nicht trockengeeignet, nicht chemisch reinigen, Größen 6XL-7XL Art.Nr. 56.B01X  
 XS - S - M - L - XL - XXL - 3XL - 4XL - 5XL  
 ☎ 20 ☐ 1

**2 56.B006 | Build your Brand Basic BB 006**  
**Schwerer Oversize Kapuzen Sweater**  
 330g/m<sup>2</sup>, 80% Baumwolle, 20% Polyester  
 Oversize Schnitt, gefütterte Kapuze mit Teilungsnaht und Kordel, Set-In Ärmel, Rippstrickbündchen an Ärmel und Saum, Kängurutasche, innen angeraut, neutrales Größenlabel, 30° waschbar, nicht trockengeeignet, nicht chemisch reinigen  
 XS - S - M - L - XL - XXL - 3XL - 4XL - 5XL  
 ☎ 15 ☐ 1

**NEW** 1 56.B001 | Build your Brand Basic BB 001 Herren Kapuzen Sweater

**NEW** 2 56.B006 | Build your Brand Basic BB 006 Schwerer Oversize Kapuzen Sweater

HEAVY NEUTRAL LABEL



**NEW** 3 56.B002 | Build your Brand Basic BB 002 Herren Jogginghose

**NEW** 4 56.B004 | Build your Brand Basic BB 004 College Jacke

**NEW** 5 56.B008 | Build your Brand Basic BB 008 Herren Kapuzen Sweatjacke

270g/m<sup>2</sup>, 50% Baumwolle, 50% Polyester  
 Klassischer Schnitt, elastischer Bund mit Kordelzug, 2 Seitentaschen, innen angeraut, neutrales Größenlabel, 30° waschbar, nicht trockengeeignet, nicht chemisch reinigen, Größen 6XL-7XL Art.Nr. 56.B02X  
 XS - S - M - L - XL - XXL - 3XL - 4XL - 5XL  
 ☎ 20 ☐ 1

330g/m<sup>2</sup>, 80% Baumwolle, 20% Polyester  
 Set-In Ärmel in Kontrastfarbe, Druckknöpfe in Kontrastfarbe, 2 Seitentaschen, Streifen in Kontrastfarbe an Kragen und Bündchen in Rippstrick, innen angeraut, neutrales Größenlabel, 30° waschbar, nicht trockengeeignet, nicht chemisch reinigen  
 XS - S - M - L - XL - XXL - 3XL - 4XL - 5XL  
 ☎ 20 ☐ 1

270g/m<sup>2</sup>, 50% Baumwolle, 50% Polyester  
 Klassischer Schnitt, gefütterte Kapuze mit Teilungsnaht und Kordel, breite Rippstrickbündchen an Ärmel und Saum, Metallreißverschluss, Kängurutaschen, innen angeraut, neutrales Größenlabel, 30° waschbar, nicht trockengeeignet, nicht chemisch reinigen  
 XS - S - M - L - XL - XXL - 3XL - 4XL - 5XL  
 ☎ 20 ☐ 1



white*	paradise orange*
black*	city red*
charcoal*	ruby*
heather grey*	burgundy*
light asphalt*	hibiscus pink*
olive*	plum purple
chocolate brown	purple night*
bark*	ultra violet*
sand*	lilac*
bottle green*	ocean blue*
forest green*	cobalt blue*
neo mint*	light navy*
soft yellow*	navy*
taxi yellow*	pale leaf*

**1 56.0011 | Build your Brand BY 011**

**Schwerer Kapuzen Sweater**

300g/m<sup>2</sup>, 65% Baumwolle, 35% Polyester

Länger geschnitten, gefütterte Kapuze mit Teilungsnähten und Kordel, Halbmond im Nacken, Nackenband, breite Rippstrickbündchen an Ärmel und Saum, Kängurutasche, innen angeraut, neutrales Größenlabel, 30° waschbar

XS\* - S - M - L - XL - XXL - 3XL - 4XL - 5XL

\* nur in gekennzeichneten Farben erhältlich

👉 20 📦 1

**BEST SELLER** 1 56.0011 | Build your Brand BY 011  
Schwerer Kapuzen Sweater

HEAVY NEUTRAL LABEL

**2 56.0012 | Build your Brand BY 012**

**Schwere Kapuzen Sweatjacke**

300g/m<sup>2</sup>, 65% Baumwolle, 35% Polyester

Länger geschnitten, gefütterte Kapuze mit Teilungsnähten und Kordel, Halbmond im Nacken, Nackenband, breite Rippstrickbündchen an Ärmel und Saum, verdeckter Reißverschluss, Kängurutaschen, innen angeraut, neutrales Größenlabel, 30° waschbar

S - M - L - XL - XXL - 3XL - 4XL - 5XL

👉 20 📦 1

**3 56.0162 | Build your Brand BY 162**

**Schwerer Kapuzen Sweater "Ultra Heavy"**

460g/m<sup>2</sup>, 100% Baumwolle, French Terry (innen nicht angeraut)

Länger geschnitten, Oversize Schnitt, extra lange Ärmel, breite Rippstrickbündchen an Ärmel und Saum, Kängurutasche, neutrales Größenlabel, 30° waschbar

XS - S - M - L - XL - XXL - 3XL - 4XL - 5XL

👉 15 📦 1

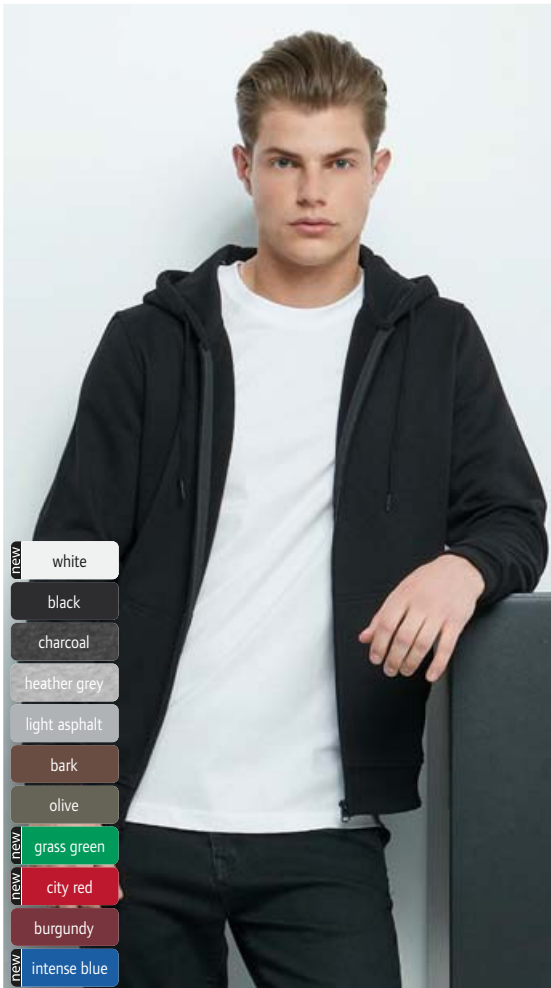

white
black
charcoal
heather grey
light asphalt
bark
olive
grass green
city red
burgundy
intense blue

2 56.0012 | Build your Brand BY 012  
Schwere Kapuzen Sweatjacke

HEAVY NEUTRAL LABEL

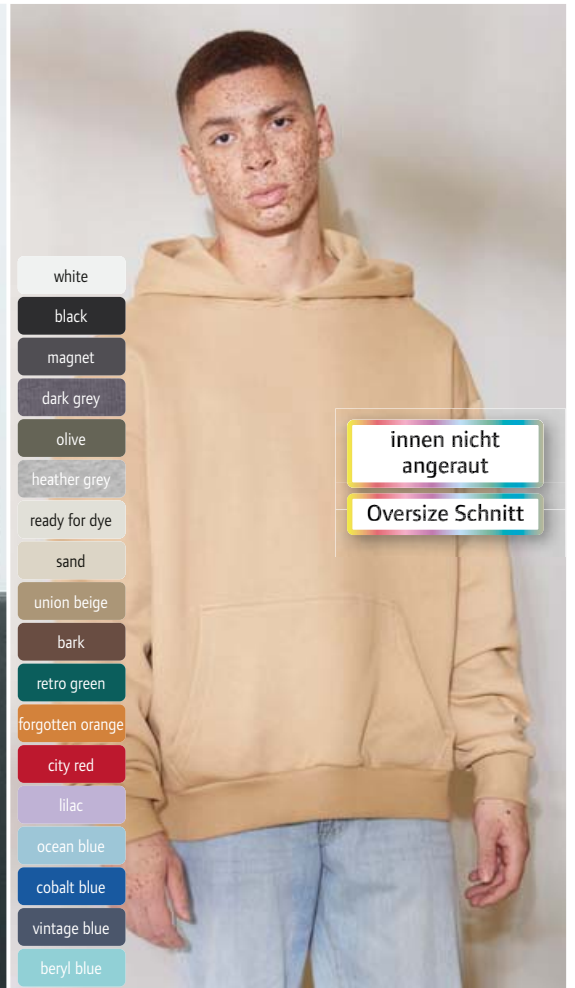

white
black
magnet
dark grey
olive
heather grey
ready for dye
sand
union beige
bark
retro green
forgotten orange
city red
lilac
ocean blue
cobalt blue
vintage blue
beryl blue

innen nicht angeraut  
Oversize Schnitt

3 56.0162 | Build your Brand BY 162  
Schwerer Kapuzen Sweater "Ultra Heavy"

HEAVY FRENCH TERRY NEUTRAL LABEL



innen nicht angeraut

Oversize Schnitt

- white
- black
- heather grey

1 56.0205 | Build your Brand **BY 205**  
Schwerer Sweater "Ultra Heavy" HEAVY FRENCH TERRY NEUTRAL LABEL

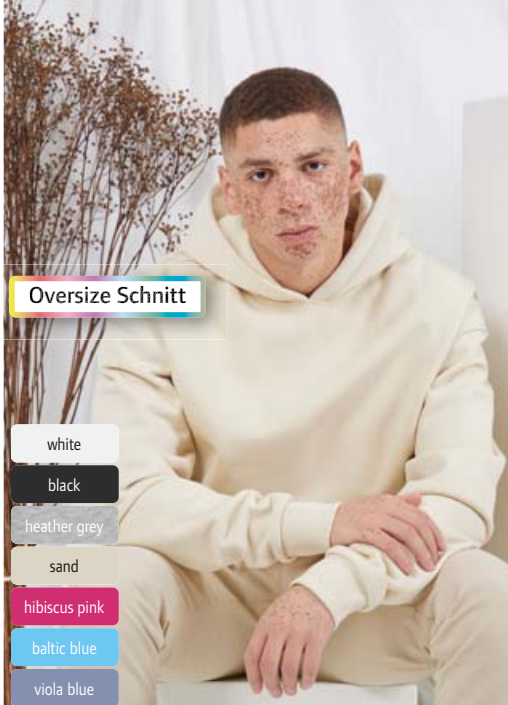

Oversize Schnitt

- white
- black
- heather grey
- sand
- hibiscus pink
- baltic blue
- viola blue

2 56.0268 | Build your Brand **BY 268**  
Schwerer Kapuzen Sweater "Ultra Heavy" HEAVY NEUTRAL LABEL

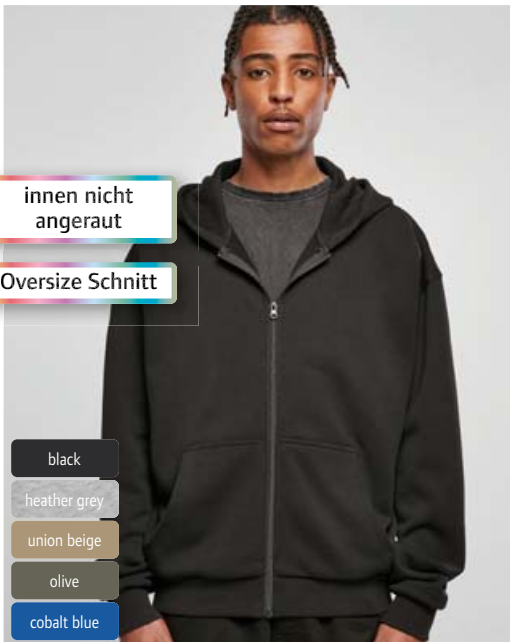

innen nicht angeraut

Oversize Schnitt

- black
- heather grey
- union beige
- olive
- cobalt blue

3 56.0192 | Build your Brand **BY 192**  
Schwere Kapuzen Sweatjacke "Ultra Heavy" HEAVY FRENCH TERRY NEUTRAL LABEL



- black
- light asphalt
- heather grey
- union beige
- bark

4 56.0075 | Build your Brand **BY 075**  
Schwerer Sweater HEAVY NEUTRAL LABEL



- black
- heather grey

5 56.0014 | Build your Brand **BY 014**  
Schwere Jogginghose HEAVY NEUTRAL LABEL NEW



- black
- heather grey
- sand
- vintage blue

6 56.0251 | Build your Brand **BY 251**  
Sweat Shorts HEAVY NEUTRAL LABEL

1 56.0205 | Build your Brand **BY 205**  
Schwerer Sweater "Ultra Heavy"

460g/m<sup>2</sup>, 100% Baumwolle, French Terry (innen nicht angeraut)  
Großzügiger Schnitt, überschnittene Schultern, breite Rippstrickbündchen an Ärmel und Saum, neutrales Größenlabel, 30° waschbar, nicht trocknergeeignet  
XS - S - M - L - XL - XXL - 3XL - 4XL - 5XL  
👕 25 📦 1

2 56.0268 | Build your Brand **BY 268**  
Schwerer Kapuzen Sweater "Ultra Heavy"

500g/m<sup>2</sup>, 80% Baumwolle, 20% Polyester  
Oversize Schnitt, überschnittene Schultern, breite Rippstrickbündchen an Ärmel und Saum, Kängurutasche, neutrales Größenlabel, 30° waschbar, nicht trocknergeeignet  
XS - S - M - L - XL - XXL - 3XL - 4XL - 5XL  
👕 20 📦 1

3 56.0192 | Build your Brand **BY 192**  
Schwere Kapuzen Sweatjacke "Ultra Heavy"

460g/m<sup>2</sup>, 100% Baumwolle, French Terry (innen nicht angeraut)  
Großzügiger Schnitt, Kapuze ohne Kordel, breite Rippstrickbündchen an Ärmel und Saum, Metallreißverschluss, Kängurutaschen, neutrales Größenlabel, 30° waschbar, nicht trocknergeeignet  
XS - S - M - L - XL - XXL - 3XL - 4XL - 5XL  
👕 15 📦 1

4 56.0075 | Build your Brand **BY 075**  
Schwerer Sweater

300g/m<sup>2</sup>, 65% Baumwolle, 35% Polyester  
Klassischer Schnitt, Halbmond im Nacken, Nackenband, überschnittene Schultern, Rippstrickbündchen an Ärmel und Saum, neutrales Größenlabel, 30° waschbar, nicht trocknergeeignet  
XS - S - M - L - XL - XXL - 3XL - 4XL - 5XL  
👕 25 📦 1

5 56.0014 | Build your Brand **BY 014**  
Schwere Jogginghose

300g/m<sup>2</sup>, 65% Baumwolle, 35% Polyester  
Gerader Schnitt, elastischer Bund mit Kordelzug, Rippstrickbündchen an Bund und Beinabschluss, 2 Seitentaschen, Gesäßtasche, innen angeraut, neutrales Größenlabel  
XS - S - M - L - XL - XXL - 3XL - 4XL - 5XL  
👕 25 📦 1

6 56.0251 | Build your Brand **BY 251**  
Sweat Shorts

460g/m<sup>2</sup>, 100% Baumwolle  
Klassischer Schnitt, elastischer Bund mit Kordelzug, 2 Seitentaschen, neutrales Größenlabel, knielang, 30° waschbar, nicht trocknergeeignet  
XS - S - M - L - XL - XXL - 3XL - 4XL - 5XL  
👕 30 📦 1

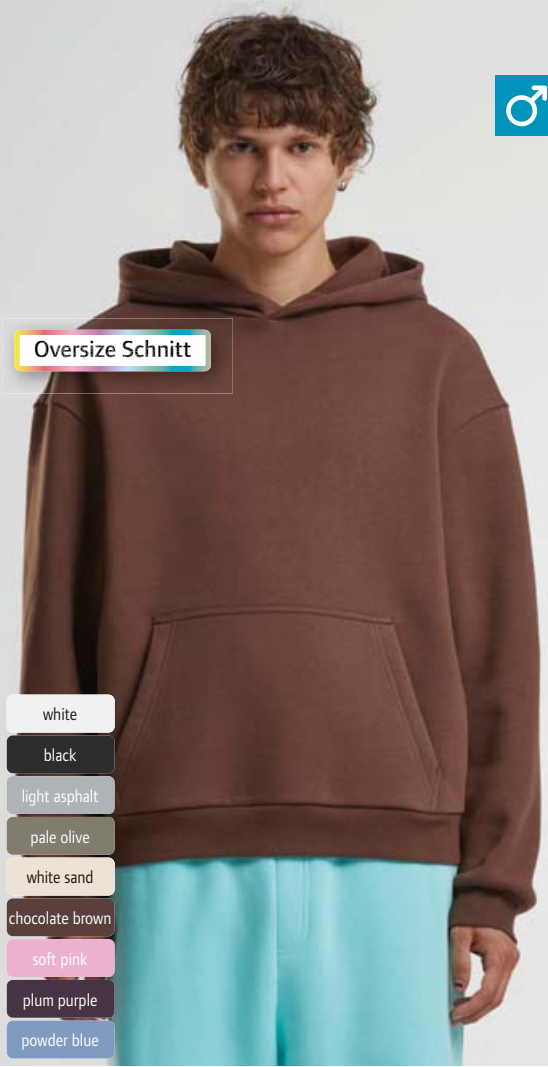

Oversize Schnitt

- white
- black
- light asphalt
- pale olive
- white sand
- chocolate brown
- soft pink
- plum purple
- powder blue

1 56.0284 | Build your Brand

**BY 284**

**Schwerer Kapuzen Sweater "Fluffy"**

330g/m<sup>2</sup>, 70% Baumwolle, 30% Polyester

Oversize Schnitt, gefütterte Kapuze ohne Kordel, überschnittene Schultern, Rippstrickbündchen an Ärmel und Saum, Kängurutasche, innen angeraut, neutrales Größenlabel, 30° waschbar

S - M - L - XL - XXL - 3XL - 4XL - 5XL

👁️ 20 📄 1

2 56.0289 | Build your Brand

**BY 289**

**Schwerer Damen Kapuzen Sweater "Fluffy"**

330g/m<sup>2</sup>, 70% Baumwolle, 30% Polyester

Lockerer Schnitt, gefütterte Kapuze ohne Kordel, Rippstrickbündchen an Ärmel und Saum, Kängurutasche, innen angeraut, neutrales Größenlabel, 30° waschbar

XS - S - M - L - XL - XXL - 3XL - 4XL - 5XL

👁️ 20 📄 1

**NEW** 1 56.0284 | Build your Brand **BY 284**  
Schwerer Kapuzen Sweater "Fluffy" **HEAVY NEUTRAL LABEL**

**NEW** 2 56.0289 | Build your Brand **BY 289**  
Schwerer Damen Kapuzen Sweater "Fluffy" **HEAVY NEUTRAL LABEL**

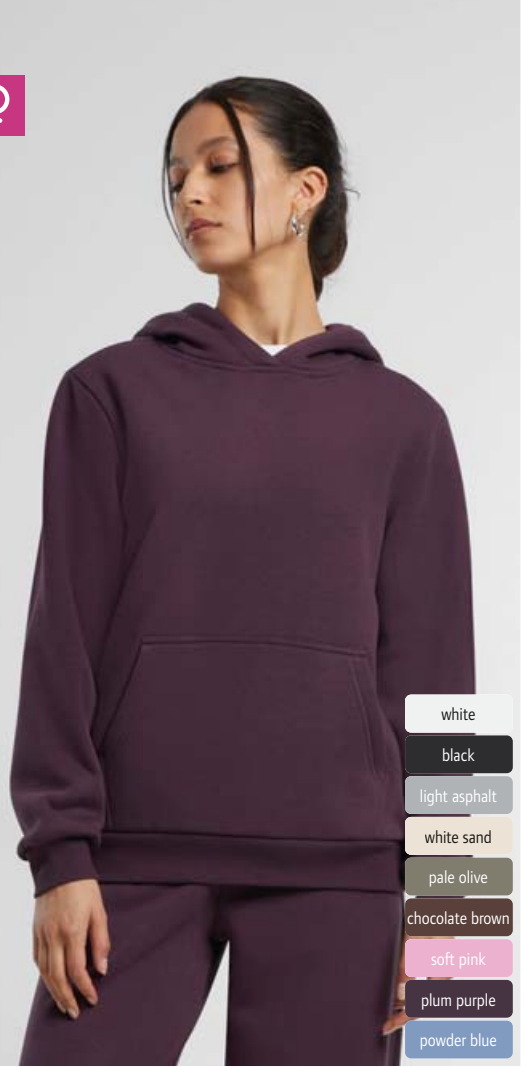

- white
- black
- light asphalt
- white sand
- pale olive
- chocolate brown
- soft pink
- plum purple
- powder blue



Oversize Schnitt

- black
- magnet

3 56.0294 | Build your Brand

**BY 294**

**Schwerer Kapuzen Sweater "Stonewash"**

360g/m<sup>2</sup>, 70% Baumwolle, 30% Polyester

Lockerer Schnitt, Vintage-Look, 3-teilige Kapuze ohne Kordel, Kängurutasche, "stone washed" für robusten Vintage-Look (Farbabweichungen durch Waschung möglich), innen angeraut, neutrales Größenlabel, 30° waschbar

S - M - L - XL - XXL - 3XL - 4XL - 5XL

👁️ 15 📄 1

4 56.0298 | Build your Brand

**BY 298**

**Schwerer Damen Kapuzen Sweater "Stonewash"**

360g/m<sup>2</sup>, 70% Baumwolle, 30% Polyester

Lockerer Schnitt, Vintage-Look, 3-teilige Kapuze ohne Kordel, Kängurutasche, "stone washed" für robusten Vintage-Look (Farbabweichungen durch Waschung möglich), innen angeraut, neutrales Größenlabel, 30° waschbar

XS - S - M - L - XL - XXL - 3XL - 4XL - 5XL

👁️ 20 📄 1

**NEW** 3 56.0294 | Build your Brand **BY 294**  
Schwerer Kapuzen Sweater "Stonewash" **HEAVY NEUTRAL LABEL**

**NEW** 4 56.0298 | Build your Brand **BY 298**  
Schwerer Damen Kapuzen Sweater "Stonewash" **HEAVY NEUTRAL LABEL**



- black
- magnet



- white
- black
- light asphalt
- light mint
- pink

1 56.0213 | Build your Brand **BY 213**  
Damen Kapuzen Sweater "Everyday"

HEAVY NEUTRAL LABEL



- black

2 56.0148 | Build your Brand **BY 148**  
Damen Sweat Parka

HEAVY NEUTRAL LABEL

**1 56.0213 | Build your Brand BY 213**

**Damen Kapuzen Sweater "Everyday"**

300g/m<sup>2</sup>, 65% Baumwolle, 35% Polyester  
Lockerer Schnitt, Kapuze mit Zugkordel, überschnittene Schultern, breite Rippstrickbündchen an Ärmel und Saum, neutrales Größenlabel, 30° waschbar, nicht trocknergeeignet, nicht chemisch reinigen

XS - S - M - L - XL - XXL - 3XL - 4XL - 5XL  
👉 25 📦 1

**2 56.0148 | Build your Brand BY 148**

**Damen Sweat Parka**

300g/m<sup>2</sup>, 65% Baumwolle, 35% Polyester  
Länger geschnitten, taillierter Schnitt, Kapuze mit Kordel, Halbmond im Nacken, Rippstrickbündchen am Ärmel, Bund mit Kordelzug, Kängurutaschen, innen angeraut, neutrales Größenlabel, 30° waschbar, nicht trocknergeeignet

XS - S - M - L - XL - XXL - 3XL - 4XL - 5XL  
👉 20 📦 1

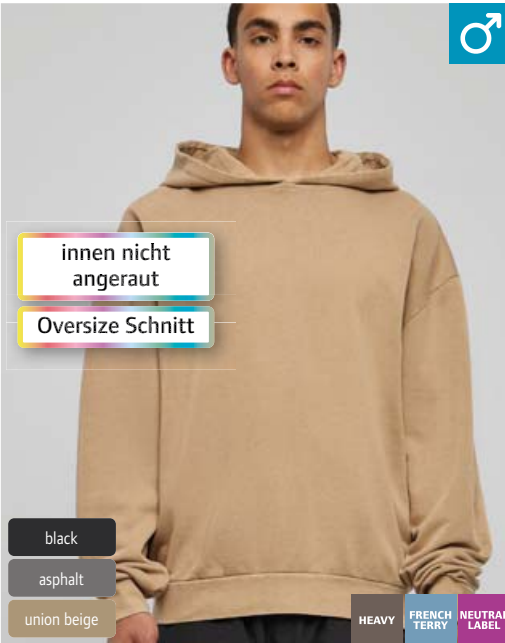

innen nicht angeraut  
Oversize Schnitt

- black
- asphalt
- union beige

3 56.0191 | Build your Brand **BY 191**  
Herren Oversize Kapuzensweater "Acid Wash"

HEAVY FRENCH TERRY NEUTRAL LABEL

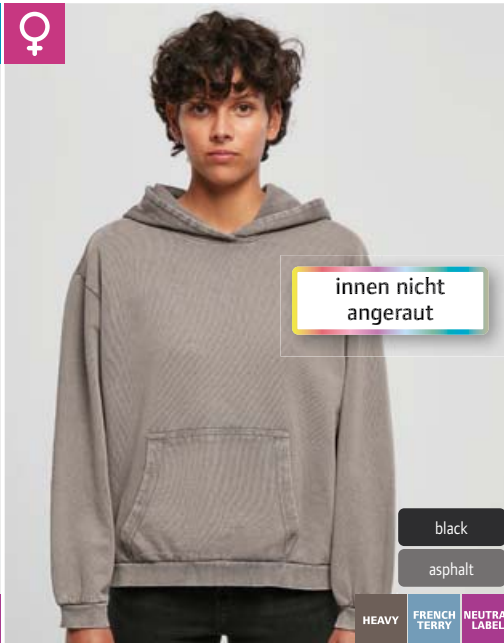

innen nicht angeraut

- black
- asphalt

4 56.0194 | Build your Brand **BY 194**  
Damen Kapuzen Sweater "Acid Wash"

HEAVY FRENCH TERRY NEUTRAL LABEL

**3 56.0191 | Build your Brand BY 191**

**Herren Oversize Kapuzensweater "Acid Wash"**

300g/m<sup>2</sup>, 100% Baumwolle, French Terry (innen nicht angeraut)

Oversize Schnitt, Kapuze ohne Kordel, Kapuze mit Teilungsnaht, überschnittene Schultern, breite Rippstrickbündchen an Ärmel und Saum, spezielle Behandlung für einen "ausgewaschenen" Look - dieser Prozess führt zu Farbabweichungen, neutrales Größenlabel, 30° waschbar, nicht trocknergeeignet

XS - S - M - L - XL - XXL - 3XL - 4XL - 5XL  
👉 20 📦 1

**4 56.0194 | Build your Brand BY 194**

**Damen Kapuzen Sweater "Acid Wash"**

300g/m<sup>2</sup>, 100% Baumwolle, French Terry (innen nicht angeraut), Ärmel: 95% Baumwolle, 5% Elasthan

Oversize Schnitt, lockerer Schnitt, Kapuze ohne Kordel, 1x1 Rippstrickbündchen an den Ärmeln, Kängurutasche, spezielle Behandlung für einen "ausgewaschenen" Look - dieser Prozess führt zu Farbabweichungen, neutrales Größenlabel, 30° waschbar, nicht trocknergeeignet

XS - S - M - L - XL - XXL - 3XL - 4XL - 5XL  
👉 20 📦 1



- white
- black

5 56.0026 | Build your Brand **BY 026**  
Schwerer Damen Kapuzen Sweater

HEAVY NEUTRAL LABEL



- black
- sand

6 56.0098 | Build your Brand **BY 098**  
Kapuzen Sweater mit 1/4 Zip

HEAVY NEUTRAL LABEL

**5 56.0026 | Build your Brand BY 026**

**Schwerer Damen Kapuzen Sweater**

300g/m<sup>2</sup>, 65% Baumwolle, 35% Polyester  
Gefütterte Kapuze mit Teilungsnahten und Kordel, Halbmond im Nacken, Nackenband, breite Rippstrickbündchen an Ärmel und Saum, Kängurutasche, innen angeraut, neutrales Größenlabel, 30° waschbar

XS - S - M - L - XL - XXL - 3XL - 4XL - 5XL  
👉 20 📦 1

**6 56.0098 | Build your Brand BY 098**

**Kapuzen Sweater mit 1/4 Zip**

300g/m<sup>2</sup>, 65% Baumwolle, 35% Polyester  
Stehkragen mit 1/4 Reißverschluss, Kapuze mit innenliegendem Kragen, Kordelzug am Bund, Rippstrickbündchen am Ärmel, Kängurutasche, breite Brusttasche mit Klappe und Reißverschluss, innen angeraut, neutrales Größenlabel, 30° waschbar, nicht trocknergeeignet

S - M - L - XL - XXL - 3XL - 4XL - 5XL  
👉 20 📦 1



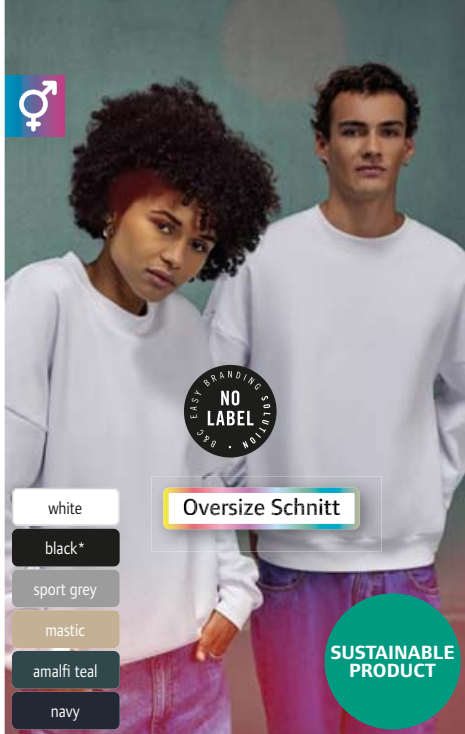

**NEW** 1 01.IC01 | B&C Influence Crew  
Schwerer Oversize Unisex Sweater

350g/m<sup>2</sup>, 80% einlaufvorbehandelte ringgesponnene Baumwolle, 20% recyceltes Polyester, sport grey: 73% einlaufvorbehandelte ringgesponnene Baumwolle, 21% recyceltes Polyester, 6% Viskose

Oversize Schnitt, Rippschulterbündchen an Ärmel und Saum, versetzte Nähte auf der Schulter, LSF (low shrinkage fleece) für geringeres Einlaufen, PST-Garn Technologie, Oberfläche aus 100% Baumwolle, innen angeraut, neutrales Größenlabel, 30° waschbar, nicht trockengeeignet

XS - S - M - L - XL - XXL - 3XL - 4XL\* - 5XL\*  
\* nur in gekennzeichneten Farben erhältlich

€20 5

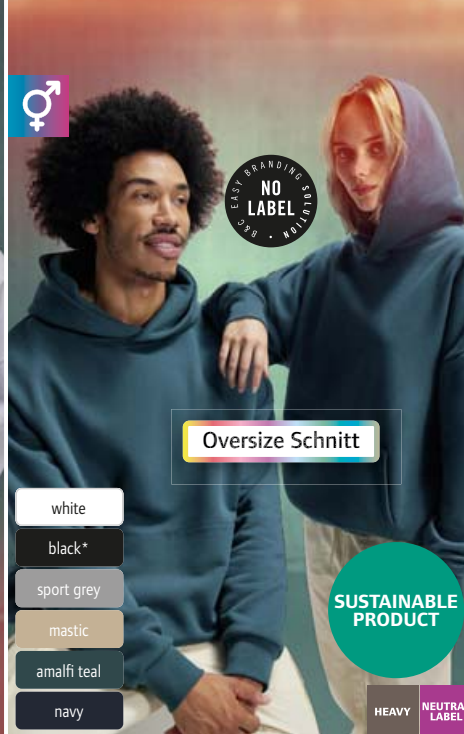

**NEW** 2 01.IH02 | B&C Influence Hoodie  
Schwerer Oversize Kapuzen Sweater

350g/m<sup>2</sup>, 80% einlaufvorbehandelte ringgesponnene Baumwolle, 20% recyceltes Polyester, sport grey: 73% einlaufvorbehandelte ringgesponnene Baumwolle, 21% recyceltes Polyester, 6% Viskose

Oversize Schnitt, Kapuze ohne Kordel mit Kreuzkragen, Abnäher und Futter aus dem gleichen Stoff, Rippschulterbündchen an Ärmel und Saum, Kängurutasche, versetzte Nähte auf der Schulter, LSF (low shrinkage fleece) für geringeres Einlaufen, PST-Garn Technologie, Oberfläche aus 100% Baumwolle, innen angeraut, neutrales Größenlabel, 30° waschbar, nicht trockengeeignet

XS - S - M - L - XL - XXL - 3XL - 4XL\* - 5XL\*  
\* nur in gekennzeichneten Farben erhältlich

€20 5

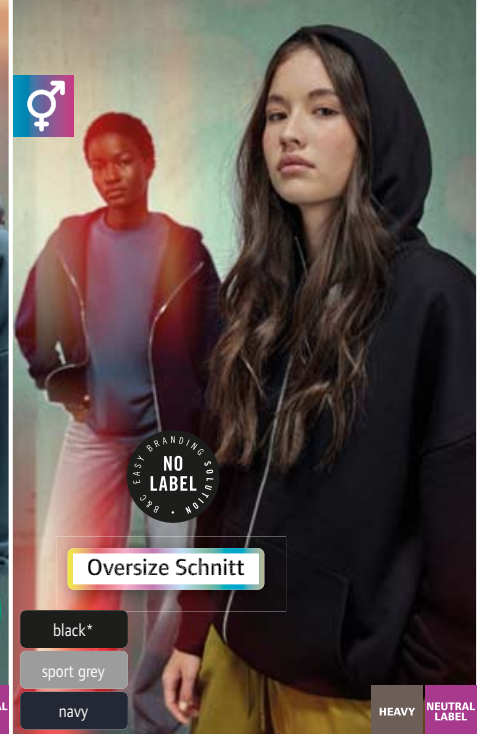

**NEW** 3 01.IZ03 | B&C Influence Zip Hood  
Schwere Oversize Kapuzen Sweatjacke

350g/m<sup>2</sup>, 80% einlaufvorbehandelte ringgesponnene Baumwolle, 20% recyceltes Polyester, sport grey: 73% einlaufvorbehandelte ringgesponnene Baumwolle, 21% recyceltes Polyester, 6% Viskose

Oversize Schnitt, gefütterte Kapuze ohne Kordel, Rippschulterbündchen an Ärmel und Saum, Metallreißverschluss, Kängurutaschen, versetzte Nähte auf der Schulter, LSF (low shrinkage fleece) für geringeres Einlaufen, PST-Garn Technologie, Oberfläche aus 100% Baumwolle, innen angeraut, neutrales Größenlabel, 30° waschbar, nicht trockengeeignet

XS - S - M - L - XL - XXL - 3XL - 4XL\* - 5XL\*  
\* nur in gekennzeichneten Farben erhältlich

€20 5

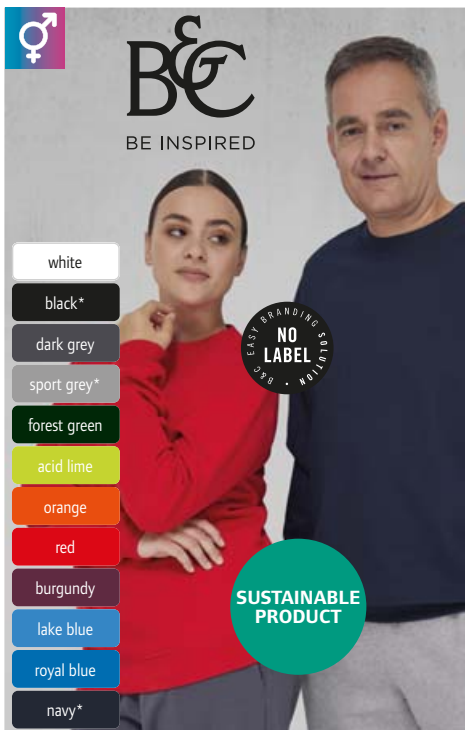

**NEW** 4 01.I222 | B&C ID.222 Crew  
Unisex Sweater

280g/m<sup>2</sup>, 50% einlaufvorbehandelte ringgesponnene Baumwolle, 50% recyceltes Polyester

Klassischer Schnitt, 1x1 Rippschulter an Ärmel und Bund mit Elasthan, versetzte Nähte auf der Schulter, innen angeraut, neutrales Größenlabel, 30° waschbar, trockengeeignet bei niedriger Temperatur

XS - S - M - L - XL - XXL - 3XL - 4XL\* - 5XL\*  
\* nur in gekennzeichneten Farben erhältlich

€40 10

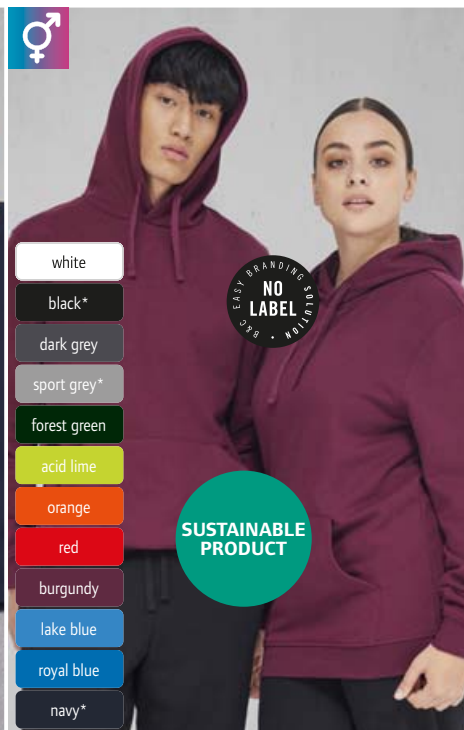

**NEW** 5 01.I223 | B&C ID.223 Hoodie  
Unisex Kapuzen Sweater

280g/m<sup>2</sup>, 50% einlaufvorbehandelte ringgesponnene Baumwolle, 50% recyceltes Polyester

Klassischer Schnitt, Kapuze mit Single Jersey Futter, 1x1 Rippschulter an Ärmel und Bund mit Elasthan, Kängurutasche, versetzte Nähte auf der Schulter, innen angeraut, neutrales Größenlabel, 30° waschbar, trockengeeignet bei niedriger Temperatur

XS - S - M - L - XL - XXL - 3XL - 4XL\* - 5XL\*  
\* nur in gekennzeichneten Farben erhältlich

€30 10

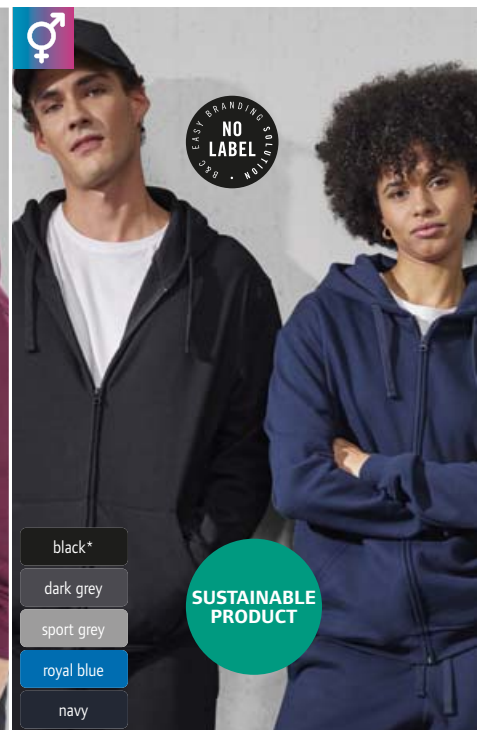

**NEW** 6 01.I224 | B&C ID.224 Zip Hood  
Unisex Kapuzen Sweatjacke

280g/m<sup>2</sup>, 50% einlaufvorbehandelte ringgesponnene Baumwolle, 50% recyceltes Polyester

Klassischer Schnitt, Kapuze mit Single Jersey Futter, 1x1 Rippschulter an Ärmel und Bund mit Elasthan, durchgehend verdeckter Reißverschluss Ton-in-Ton, Kängurutaschen, versetzte Nähte auf der Schulter, innen angeraut, neutrales Größenlabel, 30° waschbar, trockengeeignet bei niedriger Temperatur

XS - S - M - L - XL - XXL - 3XL - 4XL\* - 5XL\*  
\* nur in gekennzeichneten Farben erhältlich

€30 10

B&C

Sweats

Sports & Outdoor

Tradition

Fleece

Jackets & Vests

Business

Workwear

Baby, Towels & Underwear

Caps & Headwear

Accessories

Accessories

Accessories

Accessories



- white
- black\*
- dark grey
- sport grey\*
- off white
- mastic
- urban khaki
- bottle green
- blush mint
- pop yellow
- orange
- red
- burgundy
- radiant purple
- lotus blue
- nordic blue
- royal blue
- navy\*

**NEW** 1 01.1332 | B&C ID.332 Crew Unisex Sweater

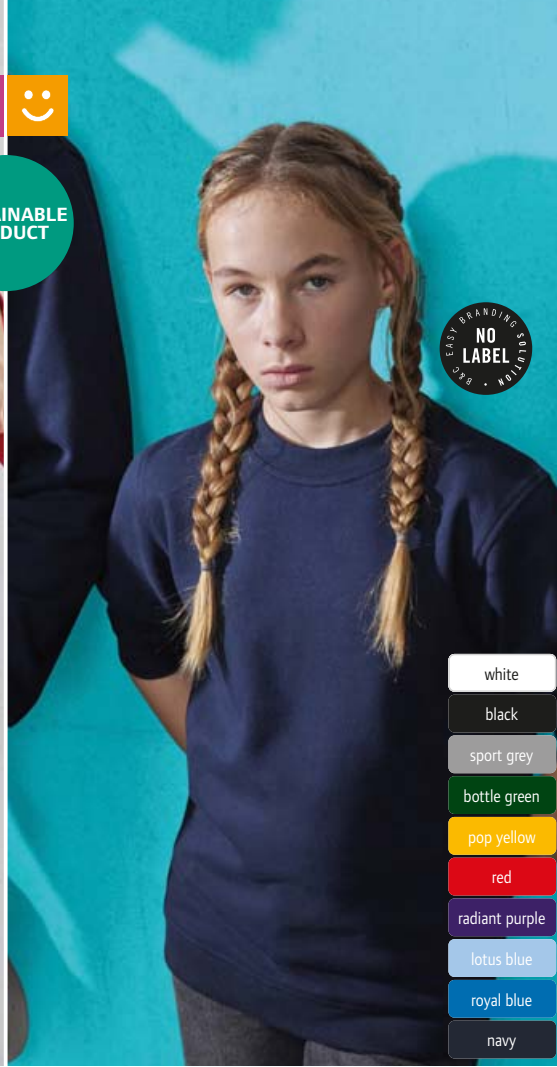

- white
- black
- sport grey
- bottle green
- pop yellow
- red
- radiant purple
- lotus blue
- royal blue
- navy

**NEW** 2 01.K332 | B&C ID.332 Crew /kids Kinder Sweater



- black
- dark grey
- sport grey
- navy

**NEW** 3 01.1000 | B&C ID.000 Sweatpant 80/20 Unisex Sweathose



- black
- sport grey
- navy

**NEW** 4 01.K000 | B&C ID.000 Sweatpant /kids Kinder Sweathose



BE INSPIRED

**1 01.1332 | B&C ID.332 Crew Unisex Sweater**

280g/m<sup>2</sup>, 80% einlaufvorbehandelte ringgesponnene Baumwolle, 20% recyceltes Polyester  
Klassischer Schnitt, 1x1 Rippstrick an Ärmel und Bund mit Elasthan, versetzte Nähte auf der Schulter, Oberfläche aus 100% Baumwolle, innen angeraut, neutrales Größenlabel, 30° waschbar, trocknergeeignet bei niedriger Temperatur

XS - S - M - L - XL - XXL - 3XL - 4XL\* - 5XL\*

\* nur in gekennzeichneten Farben erhältlich  
👉 40 📦 10

**2 01.K332 | B&C ID.332 Crew /kids Kinder Sweater**

280g/m<sup>2</sup>, 80% einlaufvorbehandelte ringgesponnene Baumwolle, 20% recyceltes Polyester  
Klassischer Schnitt, 1x1 Rippstrick an Ärmel und Bund mit Elasthan, versetzte Nähte auf der Schulter, Oberfläche aus 100% Baumwolle, innen angeraut, neutrales Größenlabel, 30° waschbar, trocknergeeignet bei niedriger Temperatur

3-4 (98/104), 5-6 (110/116), 7-8 (122/128), 9-11 (134/146), 12-13 (152/158)

👉 40 📦 5

**3 01.1000 | B&C ID.000 Sweatpant 80/20 Unisex Sweathose**

280g/m<sup>2</sup>, 80% einlaufvorbehandelte ringgesponnene Baumwolle, 20% recyceltes Polyester  
Klassischer Schnitt, elastischer Beinabschluss, elastischer Bund mit Kordelzug, 2 Seitentaschen, Oberfläche aus 100% Baumwolle, innen angeraut, neutrales Größenlabel, 30° waschbar, trocknergeeignet bei niedriger Temperatur

XS - S - M - L - XL - XXL - 3XL

👉 20 📦 5

**4 01.K000 | B&C ID.000 Sweatpant /kids Kinder Sweathose**

280g/m<sup>2</sup>, 80% einlaufvorbehandelte ringgesponnene Baumwolle, 20% recyceltes Polyester  
Klassischer Schnitt, elastischer Beinabschluss, elastischer Bund mit Kordelzug, 2 Seitentaschen, Oberfläche aus 100% Baumwolle, innen angeraut, neutrales Größenlabel, 30° waschbar, trocknergeeignet bei niedriger Temperatur

7-8 (122/128), 9-11 (134/146), 12-13 (152/158)

👉 30 📦 5



BE INSPIRED

01.1333 | B&C

### ID.333 Hoodie

#### Unisex Kapuzen Sweater

280g/m<sup>2</sup>, 80% einlaufvorbehandelte ringgesponnene Baumwolle, 20% recyceltes Polyester  
Klassischer Schnitt, Kapuze mit Single Jersey Futter, 1x1 Rippstrick an Ärmel und Bund mit Elasthan, Kängurutasche, versetzte Nähte auf der Schulter, Oberfläche aus 100% Baumwolle, innen angeraut, neutrales Größenlabel, 30° waschbar, trocknergeeignet bei niedriger Temperatur

XS - S - M - L - XL - XXL - 3XL - 4XL\* - 5XL\*

\* nur in gekennzeichneten Farben erhältlich

30 10

01.K333 | B&C

### ID.333 Hoodie /kids

#### Kinder Kapuzen Sweater

280g/m<sup>2</sup>, 80% einlaufvorbehandelte ringgesponnene Baumwolle, 20% recyceltes Polyester  
Klassischer Schnitt, Kapuze mit Single Jersey Futter, 1x1 Rippstrick an Ärmel und Bund mit Elasthan, Kängurutasche, versetzte Nähte auf der Schulter, Oberfläche aus 100% Baumwolle, innen angeraut, neutrales Größenlabel, 30° waschbar, trocknergeeignet bei niedriger Temperatur

3-4 (98/104), 5-6 (110/116), 7-8 (122/128), 9-11 (134/146), 12-13 (152/158)

30 15

01.1334 | B&C

### ID.334 Zip Hood

#### Unisex Kapuzen Sweatjacke

280g/m<sup>2</sup>, 80% einlaufvorbehandelte ringgesponnene Baumwolle, 20% recyceltes Polyester  
Klassischer Schnitt, Kapuze mit Single Jersey Futter, 1x1 Rippstrick an Ärmel und Bund mit Elasthan, durchgehender Reißverschluss, Kängurutaschen, versetzte Nähte auf der Schulter, Oberfläche aus 100% Baumwolle, innen angeraut, neutrales Größenlabel, 30° waschbar, trocknergeeignet bei niedriger Temperatur

XS - S - M - L - XL - XXL - 3XL - 4XL\* - 5XL\*

\* nur in gekennzeichneten Farben erhältlich

30 10

01.K334 | B&C

### ID.334 Zip Hood /kids

#### Kinder Kapuzen Sweatjacke

280g/m<sup>2</sup>, 80% einlaufvorbehandelte ringgesponnene Baumwolle, 20% recyceltes Polyester  
Klassischer Schnitt, Kapuze mit Single Jersey Futter, 1x1 Rippstrick an Ärmel und Bund mit Elasthan, durchgehender Reißverschluss, Kängurutaschen, versetzte Nähte auf der Schulter, Oberfläche aus 100% Baumwolle, innen angeraut, neutrales Größenlabel, 30° waschbar, trocknergeeignet bei niedriger Temperatur

5-6 (110/116), 7-8 (122/128), 9-11 (134/146), 12-13 (152/158)

30 15



**NEW** 01.1333 | B&C ID.333 Hoodie  
Unisex Kapuzen Sweater

**NEW** 01.K333 | B&C ID.333 Hoodie /kids  
Kinder Kapuzen Sweater



**NEW** 01.1334 | B&C ID.334 Zip Hood  
Unisex Kapuzen Sweatjacke



**NEW** 01.K334 | B&C ID.334 Zip Hood /kids  
Kinder Kapuzen Sweatjacke

B&C

Sweats

Sports & Outdoor

Tradition

Fleece

Jackets & Vests

Business

Workwear

Baby, Towels & Underwear

Caps & Headwear

Accessories



SUSTAINABLE PRODUCT

COMBED NEUTRAL LABEL TEAR AWAY

**1** 01.U33B | B&C Inspire Hooded\_°  
Herren Kapuzen Sweater



B&C BE INSPIRED

COMBED NEUTRAL LABEL TEAR AWAY

**2** 01.W34B | B&C Inspire Hooded /women\_°  
Damen Kapuzen Sweater

white

off white

black pure

asphalt

heather grey

mocha

forest green

apple green

sage

lime

yellow fizz

pure orange

red

magenta pink

soft rose

burgundy

radiant purple

blue fog

royal

navy blue

navy

INSPIRE SWEAT LINE

**1** 01.U33B | B&C Inspire Hooded\_°  
Herren Kapuzen Sweater

280g/m², 80% einlaufvorbehandelte gekämmte ringgesponnene zertifizierte Bio-Baumwolle in Umstellung (in conversion), 20% recyceltes Polyester, heather grey: 71% Baumwolle, 25% recyceltes Polyester, 4% Viskose  
Laufende Produktumstellung in Gange, bisherige Version: sichtbares Etikett mit Aufschrift "Hi! I'm Organic", gerader Schnitt, Kapuze mit Futter aus Single Jersey, Kordelzug, Fischgrät-Nackenband, Taschen in den Seitennähten, Single Jersey Halbmond am inneren Rückenteil, innen angeraut, TearAway Label in Seitennaht, neutrales Größenlabel, 30° waschbar, nicht trocknergeeignet  
XS - S - M - L - XL - XXL - 3XL  
👉 20 📦 5

**2** 01.W34B | B&C Inspire Hooded /women\_°  
Damen Kapuzen Sweater

XS - S - M - L - XL - XXL  
👉 20 📦 5

**3** 01.U31B | B&C Inspire Crew Neck\_°  
Herren Sweater

280g/m², 80% einlaufvorbehandelte gekämmte ringgesponnene zertifizierte Bio-Baumwolle in Umstellung (in conversion), 20% recyceltes Polyester, heather grey: 71% Baumwolle, 25% recyceltes Polyester, 4% Viskose, French Terry (innen nicht angeraut)  
Laufende Produktumstellung in Gange, bisherige Version: sichtbares Etikett mit Aufschrift "Hi! I'm Organic", gerader Schnitt, Fischgrät-Nackenband, Single Jersey Halbmond am inneren Rückenteil, Oberfläche aus 100% Baumwolle, TearAway Label in Seitennaht, neutrales Größenlabel, 30° waschbar, nicht trocknergeeignet  
XS - S - M - L - XL - XXL - 3XL  
👉 30 📦 5

**4** 01.W32B | B&C Inspire Crew Neck /women\_°  
Damen Sweater

XS - S - M - L - XL - XXL  
👉 30 📦 5

**5** 01.U35B | B&C Inspire Zipped Hood\_°  
Herren Kapuzen Sweatjacke

280g/m², 80% einlaufvorbehandelte gekämmte ringgesponnene zertifizierte Bio-Baumwolle in Umstellung (in conversion), 20% recyceltes Polyester, heather grey: 71% Baumwolle, 25% recyceltes Polyester, 4% Viskose, French Terry (innen nicht angeraut)  
Laufende Produktumstellung in Gange, bisherige Version: sichtbares Etikett mit Aufschrift "Hi! I'm Organic", gerader Schnitt, Kapuze mit Futter aus Single Jersey, Kordelzug, Fischgrät-Nackenband, Single Jersey Halbmond am inneren Rückenteil, Oberfläche aus 100% Baumwolle, TearAway Label in Seitennaht, neutrales Größenlabel, 30° waschbar, nicht trocknergeeignet  
XS - S - M - L - XL - XXL - 3XL  
👉 20 📦 5

**6** 01.W36B | B&C Inspire Zipped Hood /women\_°  
Damen Kapuzen Sweatjacke

XS - S - M - L - XL - XXL  
👉 20 📦 5



SUSTAINABLE PRODUCT

innen nicht angeraut

COMBED FRENCH TERRY NEUTRAL LABEL TEAR AWAY

**3** 01.U31B | B&C Inspire Crew Neck\_°  
Herren Sweater



COMBED FRENCH TERRY NEUTRAL LABEL TEAR AWAY

**4** 01.W32B | B&C Inspire Crew Neck /women\_°  
Damen Sweater



SUSTAINABLE PRODUCT

innen nicht angeraut

COMBED FRENCH TERRY NEUTRAL LABEL TEAR AWAY

**5** 01.U35B | B&C Inspire Zipped Hood\_°  
Herren Kapuzen Sweatjacke



COMBED FRENCH TERRY NEUTRAL LABEL TEAR AWAY

**6** 01.W36B | B&C Inspire Zipped Hood /women\_°  
Damen Kapuzen Sweatjacke



BE INSPIRED



SUSTAINABLE PRODUCT

samtige Oberfläche



1 01.U01K | B&C KING Crew Neck\_°  
Herren Sweater

2 01.W01Q | B&C QUEEN Crew Neck\_°  
Damen Sweater

1 01.U01K | B&C KING Crew Neck\_°  
Herren Sweater

280g/m², 80% einlaufvorbehandelte gekämmte ringgesponnene nachhaltigere Baumwolle, 20% recyceltes Polyester, heather grey: 75% Baumwolle, 21% Polyester, 4% Viskose, heather mid grey: 60% Baumwolle, 40% Polyester

Laufende Materialumstellung auf recyceltes Polyester in Gange, gerader Schnitt, langlebige Nackenband, Single Jersey Halbmond am Rückenteil, PST-Garn Technologie, innen angeraut, ideale Druckoberfläche dank 100% Baumwoll-Oberfläche, weiches doppeltes Satinetikett, 30° waschbar, nicht trocknergeeignet

XS - S - M - L - XL - XXL - 3XL - 4XL\*  
\* nur in gekennzeichneten Farben erhältlich

👉 30 📦 5

2 01.W01Q | B&C QUEEN Crew Neck\_°  
Damen Sweater

XS - S - M - L - XL - XXL - 3XL\*  
\* nur in gekennzeichneten Farben erhältlich

👉 30 📦 5

- white\*
- black pure\*
- asphalt\*
- heather mid grey
- heather grey\*
- grey fog
- khaki
- bottle green
- aqua green
- yellow fizz
- pure orange
- red\*
- magenta pink
- soft rose
- dark cherry
- radiant purple
- nordic blue
- royal\*
- navy blue\*
- navy
- pure sky

3 01.U02K | B&C KING Hooded\_°  
Herren Kapuzen Sweater

280g/m², 80% einlaufvorbehandelte gekämmte ringgesponnene nachhaltigere Baumwolle, 20% recyceltes Polyester, heather grey: 75% Baumwolle, 21% Polyester, 4% Viskose, heather mid grey: 60% Baumwolle, 40% Polyester

Laufende Materialumstellung auf recyceltes Polyester in Gange, gerader Schnitt, Kapuze mit Single Jersey Futter, flache Kordelzüge mit Metallenden, Nackenband, Single Jersey Halbmond am Rückenteil, PST-Garn Technologie, Oberfläche aus 100% Baumwolle, innen angeraut, doppeltes Satinetikett, 30° waschbar, nicht trocknergeeignet

XS - S - M - L - XL - XXL - 3XL - 4XL\*  
\* nur in gekennzeichneten Farben erhältlich

👉 20 📦 5

4 01.W02Q | B&C QUEEN Hooded\_°  
Damen Kapuzen Sweater

XS - S - M - L - XL - XXL - 3XL\*  
\* nur in gekennzeichneten Farben erhältlich

👉 20 📦 5



SUSTAINABLE PRODUCT

samtige Oberfläche

BEST SELLER 3 01.U02K | B&C KING Hooded\_°  
Herren Kapuzen Sweater

BEST SELLER 4 01.W02Q | B&C QUEEN Hooded\_°  
Damen Kapuzen Sweater

5 01.U03K | B&C KING Zipped Hood\_°  
Herren Kapuzen Sweatjacke

280g/m², 80% einlaufvorbehandelte gekämmte ringgesponnene nachhaltigere Baumwolle, 20% recyceltes Polyester, heather grey: 75% Baumwolle, 21% Polyester, 4% Viskose, heather mid grey: 60% Baumwolle, 40% Polyester

Laufende Materialumstellung auf recyceltes Polyester in Gange, gerader Schnitt, Kapuze mit Single Jersey Futter, flache Kordelzüge mit Metallenden, Nackenband, verdeckter Metallreißverschluss, Single Jersey Halbmond am Rückenteil, PST-Garn Technologie, Oberfläche aus 100% Baumwolle, innen angeraut, doppeltes Satinetikett, 30° waschbar, nicht trocknergeeignet

XS - S - M - L - XL - XXL - 3XL - 4XL\*  
\* nur in gekennzeichneten Farben erhältlich

👉 20 📦 5

6 01.W03Q | B&C QUEEN Zipped Hood\_°  
Damen Kapuzen Sweatjacke

XS - S - M - L - XL - XXL - 3XL\*  
\* nur in gekennzeichneten Farben erhältlich

👉 20 📦 5



SUSTAINABLE PRODUCT

samtige Oberfläche

5 01.U03K | B&C KING Zipped Hood\_°  
Herren Kapuzen Sweatjacke

6 01.W03Q | B&C QUEEN Zipped Hood\_°  
Damen Kapuzen Sweatjacke

- white\*
- black pure\*
- asphalt\*
- heather mid grey
- heather grey\*
- khaki
- red\*
- dark cherry
- royal\*
- navy blue\*
- navy



SUSTAINABLE PRODUCT

innen nicht angeraut



01.U01W | B&C #Set In Herren Sweater

FRENCH TERRY NEUTRAL LABEL

white*	heather mid grey	heather dark green	melon orange	pale pink	royal*
black pure*	heather grey*	kelly green	pure orange	candy pink	heather navy
asphalt*	grey fog	sage	heather red	lavender	navy blue*
heather asphalt	nude	light jade	red*	heather purple	hawaiian blue
millennial khaki	desert	pale yellow	wine	radiant purple	pure sky
elephant grey	forest green	solar yellow	pink fizz	heather royal blue	

01.W02W | B&C #Set In /women Damen Sweater

FRENCH TERRY NEUTRAL LABEL

white*	heather mid grey	desert	light jade	pink fizz	navy blue*
black pure*	heather grey*	forest green	pale yellow	pale pink	hawaiian blue
asphalt*	grey fog	kelly green	red*	candy pink	pure sky
elephant grey	nude	sage	wine	lavender	

01.U01W | B&C #Set In Herren Sweater

280g/m<sup>2</sup>, 80% einlaufvorbehandelte ringgesponnene Baumwolle, 20% recyceltes Polyester, heather grey: 92% Baumwolle, 8% Viskose, andere heather Farben: 60% Baumwolle, 40% Polyester, French Terry (innen nicht angeraut) Laufende Materialumstellung auf recyceltes Polyester in Gange, gerader Schnitt, klassischer Rundhals Sweater, Single Jersey Halbmond am inneren Rückenteil, optimale Druckoberfläche, neutrales Größenlabel, 30° waschbar, nicht trocknergeeignet XS - S - M - L - XL - XXL - 3XL - 4XL\* - 5XL\* \* nur in gekennzeichneten Farben erhältlich

01.W02W | B&C #Set In /women Damen Sweater

280g/m<sup>2</sup>, 80% einlaufvorbehandelte ringgesponnene Baumwolle, 20% recyceltes Polyester, heather grey: 92% Baumwolle, 8% Viskose, andere heather Farben: 60% Baumwolle, 40% Polyester, French Terry (innen nicht angeraut) Laufende Materialumstellung auf recyceltes Polyester in Gange, feminine Passform, Single Jersey Halbmond am inneren Rückenteil, neutrales Größenlabel, 30° waschbar, nicht trocknergeeignet XS - S - M - L - XL - XXL - 3XL\* \* nur in gekennzeichneten Farben erhältlich



SUSTAINABLE PRODUCT

innen nicht angeraut



01.U03W | B&C #Hoodie Herren Kapuzen Sweater

FRENCH TERRY NEUTRAL LABEL

white*	heather mid grey	heather dark green	melon orange	pale pink	royal*
black pure*	heather grey*	kelly green	pure orange	candy pink	heather navy
asphalt*	grey fog	sage	heather red	lavender	navy blue*
heather asphalt	nude	light jade	red*	heather purple	hawaiian blue
millennial khaki	desert	pale yellow	wine	radiant purple	pure sky
elephant grey	forest green	solar yellow	pink fizz	heather royal blue	

01.W04W | B&C #Hoodie /women Damen Kapuzen Sweater

FRENCH TERRY NEUTRAL LABEL

white*	heather grey*	heather dark green	melon orange	pale pink	heather royal blue
black pure*	grey fog	kelly green	pure orange	candy pink	royal*
asphalt*	nude	sage	red*	lavender	navy blue*
heather asphalt	desert	light jade	wine	heather purple	hawaiian blue
heather mid grey	forest green	solar yellow	pink fizz	radiant purple	pure sky

01.U03W | B&C #Hoodie Herren Kapuzen Sweater

280g/m<sup>2</sup>, 80% einlaufvorbehandelte ringgesponnene Baumwolle, 20% recyceltes Polyester, heather grey: 92% Baumwolle, 8% Viskose, andere heather Farben: 60% Baumwolle, 40% Polyester, French Terry (innen nicht angeraut) Laufende Materialumstellung auf recyceltes Polyester in Gange, gerader Schnitt, Single Jersey Halbmond am inneren Rückenteil, neutrales Größenlabel, 30° waschbar, nicht trocknergeeignet XS - S - M - L - XL - XXL - 3XL - 4XL\* - 5XL\* \* nur in gekennzeichneten Farben erhältlich

01.W04W | B&C #Hoodie /women Damen Kapuzen Sweater

280g/m<sup>2</sup>, 80% einlaufvorbehandelte ringgesponnene Baumwolle, 20% recyceltes Polyester, heather grey: 92% Baumwolle, 8% Viskose, andere heather Farben: 60% Baumwolle, 40% Polyester, French Terry (innen nicht angeraut) Laufende Materialumstellung auf recyceltes Polyester in Gange, Single Jersey Halbmond am inneren Rückenteil, neutrales Größenlabel, 30° waschbar, nicht trocknergeeignet XS - S - M - L - XL - XXL - 3XL\* \* nur in gekennzeichneten Farben erhältlich



1 16.2760 | F.O.L.

**Supercotton™ Sweat Sweater "Supercotton™"**

405g/m², 70% Baumwolle, 30% Polyester, athletic heather: 90% Baumwolle, 10% Polyester

Klassischer Schnitt, Rundhalsausschnitt, Set-In Ärmel, 1x1 Rippstrick an Ärmeln und Bund, robustes und strapazierfähiges Mischgewebe, innen angeraut, TearAway Label, 40° waschbar, trocknergeeignet bei niedriger Temperatur

S - M - L - XL - XXL - 3XL - 4XL \*

\* nur in gekennzeichneten Farben erhältlich

👉 24 📦 24

2 16.2780 | F.O.L.

**Supercotton™ Hooded Sweat Kapuzen Sweater "Supercotton™"**

405g/m², 70% Baumwolle, 30% Polyester, athletic heather: 90% Baumwolle, 10% Polyester

Klassischer Schnitt, gefütterte Kapuze, Set-In Ärmel, 1x1 Rippstrick an Ärmeln und Bund, Kängurutasche, robustes und strapazierfähiges Mischgewebe, innen angeraut, TearAway Label, 40° waschbar, trocknergeeignet bei niedriger Temperatur

S - M - L - XL - XXL - 3XL - 4XL \*

\* nur in gekennzeichneten Farben erhältlich

👉 24 📦 24

- white\*
- black\*
- athletic heather\*
- desert sand
- college green
- mountain blue
- deep navy\*



**NEW** 1 16.2760 | F.O.L. **Supercotton™ Sweat Sweater "Supercotton™"** **HEAVY TEAR AWAY**

**NEW** 2 16.2780 | F.O.L. **Supercotton™ Hooded Sweat Kapuzen Sweater "Supercotton™"** **HEAVY TEAR AWAY**

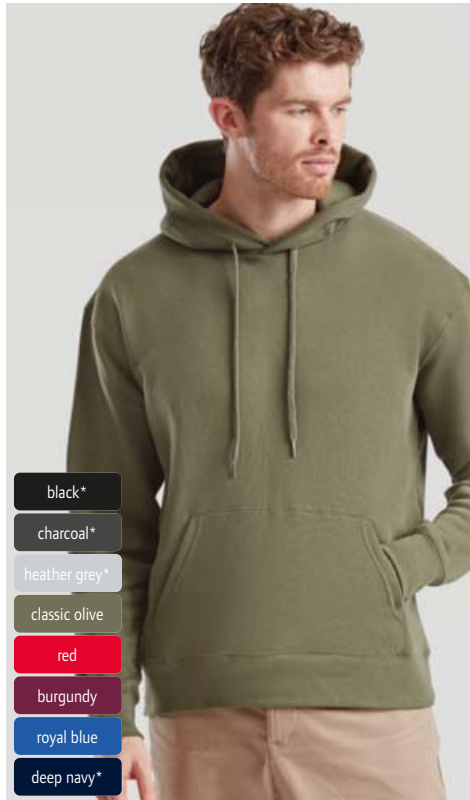

- black\*
- charcoal\*
- heather grey\*
- classic olive
- red
- burgundy
- royal blue
- deep navy\*

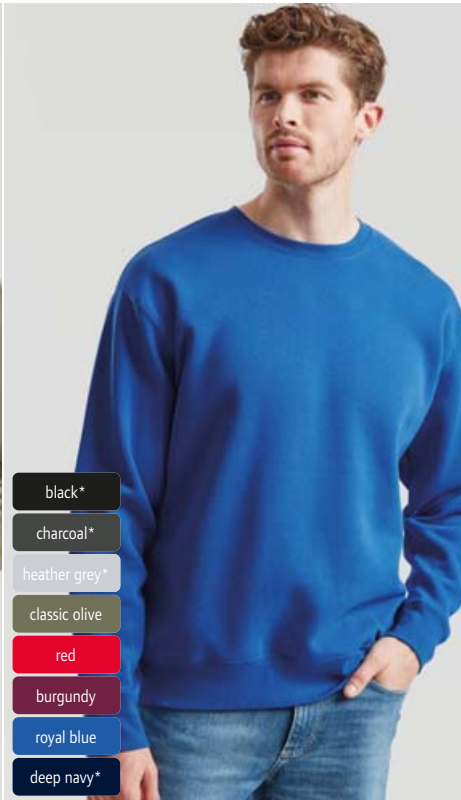

- black\*
- charcoal\*
- heather grey\*
- classic olive
- red
- burgundy
- royal blue
- deep navy\*



- white
- black\*
- heather grey\*
- bottle green
- red
- royal blue
- deep navy\*

3 16.2152 | F.O.L. **Premium Hooded Sweat Herren Kapuzen Sweater**

280g/m², 70% Baumwolle, 30% Polyester  
2-lagige Kapuze, flache Kordel Ton-in-Ton, Single Jersey Nackenband, Rippstrickbündchen aus Baumwolle/Elasthan an Ärmel und Saum, Kängurutasche

S - M - L - XL - XXL - 3XL\* - 4XL\*

\* nur in gekennzeichneten Farben erhältlich

👉 24 📦 1

4 16.2154 | F.O.L. **Premium Set-In Sweat Herren Sweater**

280g/m², 70% Baumwolle, 30% Polyester  
Single Jersey Nackenband, Rippstrickbündchen aus Baumwolle/Elasthan an Ärmel und Saum

S - M - L - XL - XXL - 3XL \*

\* nur in gekennzeichneten Farben erhältlich

👉 36 📦 1

5 16.2032 | F.O.L. **Premium Zip Neck Sweat Sweater mit 1/4 Zip**

280g/m², 70% Baumwolle, 30% Polyester  
Kragen mit Single Jersey Nackenband, Stehkragen, Raglan-ärmel, Rippstrickbündchen aus Baumwolle/Elasthan an Ärmel und Saum, verdeckter Reißverschluss für bessere Bedruckbarkeit

S - M - L - XL - XXL - 3XL\* - 4XL\*

\* nur in gekennzeichneten Farben erhältlich

👉 24 📦 1

FRUIT OF THE LOOM  
Sweats  
Sports & Outdoor  
Tradition  
Fleece  
Jackets & Vests  
Business  
Workwear  
Baby, Towels & Underwear  
Caps & Headwear  
Accessories



FRUIT OF THE LOOM.

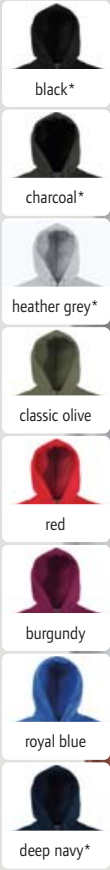

**BEST SELLER** 1 16.2034 | F.O.L. Premium Hooded Sweat Jacket  
Kapuzen Sweatjacke



**BEST SELLER** 2 16.2118 | F.O.L. Premium Lady-Fit Hooded Jacket  
Damen Kapuzen Sweatjacke

**1 16.2034 | F.O.L. Premium Hooded Sweat Jacket**  
Kapuzen Sweatjacke

280g/m<sup>2</sup>, 70% Baumwolle, 30% Polyester

2-lagige Kapuze mit Kordelzug Ton-in-Ton und Single Jersey Nackenband, Rippstrickbündchen an Ärmel und Saum, verdeckter Reißverschluss für bessere Bedruckbarkeit, 2 aufgesetzte Taschen

S - M - L - XL - XXL - 3XL\* - 4XL\*  
\* nur in gekennzeichneten Farben erhältlich

👉 24 📦 1

**2 16.2118 | F.O.L. Premium Lady-Fit Hooded Jacket**  
Damen Kapuzen Sweatjacke

280g/m<sup>2</sup>, 70% Baumwolle, 30% Polyester

2-lagige Kapuze mit Kordel Ton-in-Ton, Single Jersey Nackenband, Ärmel- und Taillenbund, verdeckter Reißverschluss, 2 aufgesetzte Taschen

XS - S - M - L - XL - XXL

👉 24 📦 6



**BEST SELLER** 3 16.2228 | F.O.L. Premium Sweat Jacket  
Sweatjacke



**BEST SELLER** 4 16.2116 | F.O.L. Premium Lady-Fit Sweat Jacket  
Damen Sweatjacke

**3 16.2228 | F.O.L. Premium Sweat Jacket**  
Sweatjacke

280g/m<sup>2</sup>, 70% Baumwolle, 30% Polyester

Single Jersey Nackenband, Raglan-ärmel, Strickbündchen an Ärmel und Saum, verdeckter Reißverschluss für bessere Bedruckbarkeit, 2 aufgesetzte Eingrifftaschen

S - M - L - XL - XXL

👉 24 📦 6

**4 16.2116 | F.O.L. Premium Lady-Fit Sweat Jacket**  
Damen Sweatjacke

280g/m<sup>2</sup>, 70% Baumwolle, 30% Polyester

Single Jersey Nackenband, Raglan-ärmel, Rippstrickbündchen aus Baumwolle/Elasthan an Ärmel und Saum, verdeckter Reißverschluss für bessere Bedruckbarkeit, 2 aufgesetzte Taschen

XS - S - M - L - XL - XXL

👉 24 📦 6



CLASSIC SWEATS

- white\* \*\*
- black\* \*\* \*\*\*
- dark heather grey
- light graphite\*
- heather grey\* \*\* \*\*\*
- natural
- classic olive\*
- bottle green\*
- heather green
- kelly green
- sunflower
- orange
- red\*
- heather red
- burgundy\*
- light pink
- purple
- sky blue
- heather royal
- azure blue
- royal blue\*
- navy\* \*\*
- heather navy
- deep navy\* \*\* \*\*\*



**BEST SELLER** 1 16.2208 | F.O.L. **Classic Hooded Sweat Kapuzen Sweater**

280g/m<sup>2</sup>, 80% Baumwolle, 20% Polyester  
 2-lagige Kapuze mit Kordelzug Ton-in-Ton, Strickbündchen an Ärmel und Saum aus Baumwolle/Lycra®, Kängurutasche  
 S - M - L - XL - XXL - 3XL\* - 4XL\*\* - 5XL\*\*\*  
 \* nur in gekennzeichneten Farben erhältlich

👉 24 📦 1

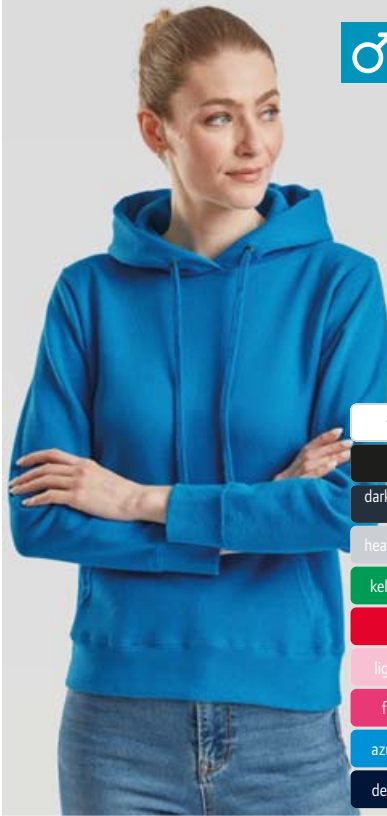

- white
- black
- dark heather grey
- heather grey
- kelly green
- red
- light pink
- fuchsia
- azure blue
- deep navy

**BEST SELLER** 2 16.2038 | F.O.L. **Classic Lady-Fit Hooded Sweat Damen Kapuzen Sweater**

280g/m<sup>2</sup>, 80% Baumwolle, 20% Polyester  
 Taillierter Schnitt, 2-lagige Kapuze mit Kordel Ton-in-Ton, Rippstrickbündchen aus Baumwolle/Lycra® an Ärmel und Saum, Kängurutasche  
 XS - S - M - L - XL - XXL

👉 24 📦 1



- white
- black
- heather grey
- fuchsia
- red
- light pink
- purple
- azure blue
- royal blue
- deep navy

**BEST SELLER** 3 16.2043 | F.O.L. **Classic Kids Hooded Sweat Kinder Kapuzen Sweater**

280g/m<sup>2</sup>, 80% Baumwolle, 20% Polyester  
 2-lagige Kapuze ohne Kordel, Single Jersey Nackenband, Rippstrickbündchen an Ärmel und Saum, aufgesetzte Kängurutasche  
 116 - 128 - 140 - 152 - 164

👉 24 📦 6



- white
- black\* \*\*
- dark heather grey
- heather grey\* \*\*
- classic olive
- red
- burgundy
- azure blue
- royal blue
- deep navy\*

4 16.2062 | F.O.L. **Classic Hooded Sweat Jacket Kapuzen Sweatjacke**

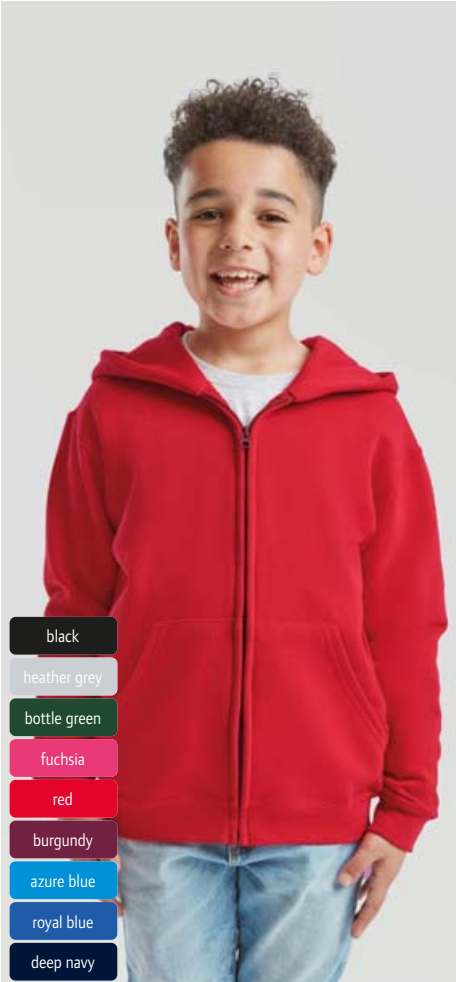

- black
- heather grey
- bottle green
- fuchsia
- red
- burgundy
- azure blue
- royal blue
- deep navy

5 16.2045 | F.O.L. **Classic Kids Sweat Jacket Kinder Kapuzen Sweatjacke**



FRUIT OF THE LOOM®

6 16.2062 | F.O.L. **Classic Hooded Sweat Jacket Kapuzen Sweatjacke**

280g/m<sup>2</sup>, 80% Baumwolle, 20% Polyester  
 2-lagige Kapuze mit Kordelzug Ton-in-Ton, Single Jersey Nackenband, Rippstrickbündchen an Ärmeln und Saum mit Lycra®, verdeckter Reißverschluss für bessere Bedruckbarkeit, 2 aufgesetzte Taschen

S - M - L - XL - XXL - 3XL\* - 4XL\*\* - 5XL\*\*  
 \* nur in gekennzeichneten Farben erhältlich

👉 24 📦 4

7 16.2045 | F.O.L. **Classic Kids Sweat Jacket Kinder Kapuzen Sweatjacke**

280g/m<sup>2</sup>, 80% Baumwolle, 20% Polyester  
 2-lagige Kapuze ohne Kordel, Single Jersey Nackenband, Rippstrickbündchen an Ärmel und Saum, verdeckter Reißverschluss für bessere Bedruckbarkeit, 2 aufgesetzte Taschen

116 - 128 - 140 - 152 - 164

👉 24 📦 4

FRUIT OF THE LOOM

Sweats

Sports & Outdoor

Tradition

Fleece

Jackets & Vests

Business

Workwear

Baby, Towels & Underwear

Caps & Headwear

Accessories



- white\* \*\*
- black\* \*\* \*\* \*\*
- dark heather grey
- heather grey\* \*\* \*\* \*\*
- natural
- classic olive
- bottle green\*
- retro heather green
- sunflower\*
- red\*
- powder rose
- vintage heather red
- burgundy\*
- sky blue
- royal blue\*
- navy\* \*\* \*\* \*\*
- deep navy\* \*\* \*\* \*\*
- vintage heather navy



- white
- black
- heather grey
- sunflower
- red
- sky blue
- royal blue
- navy
- deep navy

CLASSIC SWEATS

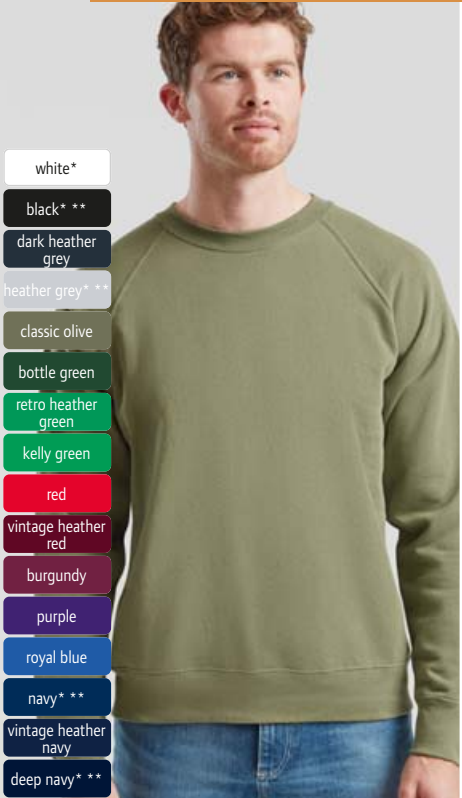

- white\*
- black\* \*\*
- dark heather grey
- heather grey\* \*\*
- classic olive
- bottle green
- retro heather green
- kelly green
- red
- vintage heather red
- burgundy
- purple
- royal blue
- navy\* \*\*
- vintage heather navy
- deep navy\* \*\*

**BEST SELLER** 1 16.2202 | F.O.L. **Classic Set-In Sweat Sweater**

280g/m<sup>2</sup>, 80% Baumwolle, 20% Polyester  
 Single Jersey Nackenband, glatt angesetzte Ärmel, Rippstrickbündchen aus Baumwolle/Elasthan an Hals, Ärmel und Saum  
 S - M - L - XL - XXL - 3XL\* - 4XL\*\* - 5XL\*\*\*  
 \* nur in gekennzeichneten Farben erhältlich

**BEST SELLER** 2 16.2041 | F.O.L. **Classic Kids Set-In Sweat Kinder Sweater**

280g/m<sup>2</sup>, 80% Baumwolle, 20% Polyester  
 Single Jersey Nackenband, Rippstrickbündchen an Ärmeln und Saum mit Lycra®  
 104 - 116 - 128 - 140 - 152 - 164  
 36 6

3 16.2216 | F.O.L. **Classic Raglan Sweat Raglan Sweater**

280g/m<sup>2</sup>, 80% Baumwolle, 20% Polyester  
 Single Jersey-Nackenband Ton-in-Ton, Raglanärmel, Strickbündchen an Hals, Ärmel und Saum mit Lycra®  
 S - M - L - XL - XXL - 3XL\* - 4XL\*\*  
 \* nur in gekennzeichneten Farben erhältlich



- white\*
- black
- heather grey
- navy
- deep navy



- black
- heather grey
- deep navy

4 16.4026 | F.O.L. **Classic Elasticated Jog Pants Jogginghose**

280g/m<sup>2</sup>, 80% Baumwolle, 20% Polyester  
 Elastischer Beinabschluss, elastischer Taillenbund mit durchgehender Kordel, Seitentaschen  
 S - M - L - XL - XXL - 3XL  
 36 6

5 16.4051 | F.O.L. **Classic Kids Jog Pants Kinder Jogginghose**

280g/m<sup>2</sup>, 80% Baumwolle, 20% Polyester  
 Elastischer Beinabschluss, elastischer Taillenbund mit durchgehender Kordel, Seitentaschen  
 116 - 128 - 140 - 152 - 164  
 36 6



- black\*
- heather grey
- deep navy\*

6 16.2114 | F.O.L. **Classic Zip-Neck Sweat Sweater mit 1/4 Zip**

280g/m<sup>2</sup>, 80% Baumwolle, 20% Polyester  
 Kragen mit Single Jersey Nackenband, Stehkragen, Raglanärmel, Rippstrickbündchen aus Baumwolle/Lycra® an Ärmel und Saum, verdeckter Reißverschluss für bessere Bedruckbarkeit  
 S - M - L - XL - XXL - 3XL\*  
 \* nur in gekennzeichneten Farben erhältlich



FRUIT OF THE LOOM

1 16.2138 | F.O.L.

**Lightweight Raglan Sweat**  
Herren Raglan Sweater

240g/m<sup>2</sup>, 80% Baumwolle, 20% Polyester, French Terry (innen nicht angeraut)

Raglanärmel, Rippstrickbündchen aus Baumwolle/Lycra® an Ärmel und Saum

S - M - L - XL - XXL

👉 24 📦 1

2 16.2146 | F.O.L.

**Lady-Fit LW Raglan Sweat**  
Damen Raglan Sweater

240g/m<sup>2</sup>, 80% Baumwolle, 20% Polyester, French Terry (innen nicht angeraut)

Taillierter Schnitt, Raglanärmel, Rippstrickbündchen aus Baumwolle/Lycra® an Ärmel und Saum

XS - S - M - L - XL - XXL

👉 24 📦 1

3 16.2156 | F.O.L.

**Lightweight Set-In Sweat**  
Herren Sweater

240g/m<sup>2</sup>, 80% Baumwolle, 20% Polyester, French Terry (innen nicht angeraut)

Set-In Ärmel, Rippstrickbündchen aus Baumwolle/Lycra® an Ärmel und Saum

S - M - L - XL - XXL

👉 24 📦 4

4 16.2140 | F.O.L.

**Lightweight Hooded Sweat**  
Herren Raglan Kapuzen Sweater

240g/m<sup>2</sup>, 80% Baumwolle, 20% Polyester, French Terry (innen nicht angeraut)

Kapuze mit flacher Kordel  
Ton-in-Ton, Raglanärmel, Rippstrickbündchen aus Baumwolle/Lycra® an Ärmel und Saum, Kängurutasche

S - M - L - XL - XXL

👉 24 📦 1

5 02.0040 | Daiber JN 40

**Schwerer Sweater**

300g/m<sup>2</sup>, 80% Baumwolle, 20% Polyester

Halbmond im Nacken, Nackenband, Bündchen mit Elasthan, robuste Kappnähte, hochwertige Sweat-Qualität mit angerauter Innenseite, 60° waschbar, nicht trocknergeeignet

S - M - L - XL - XXL - 3XL - 4XL - 5XL

👉 30 📦 5

6 02.040K | Daiber JN 40K

**Schwerer Kinder Sweater**

300g/m<sup>2</sup>, 80% Baumwolle, 20% Polyester

Halbmond im Nacken, Nackenband, Bündchen mit Elasthan, robuste Kappnähte, hochwertige Sweat-Qualität mit angerauter Innenseite, 60° waschbar, nicht trocknergeeignet

XS (98/104) - S (110/116) - M (122/128) - L (134/140) - XL (146/152) - XXL (158/164)

👉 30 📦 5



innen nicht angeraut

- white
- black
- light graphite
- heather grey
- royal blue
- deep navy

- white
- black
- heather grey
- red
- deep navy

1 16.2138 | F.O.L. **Lightweight Raglan Sweat**  
Herren Raglan Sweater



2 16.2146 | F.O.L. **Lady-Fit LW Raglan Sweat**  
Damen Raglan Sweater



innen nicht angeraut

- white
- black
- light graphite
- heather grey
- bottle green
- red
- burgundy
- royal blue
- deep navy

- white
- black
- heather grey
- bottle green
- red
- burgundy
- royal blue
- deep navy

3 16.2156 | F.O.L. **Lightweight Set-In Sweat**  
Herren Sweater



4 16.2140 | F.O.L. **Lightweight Hooded Sweat**  
Herren Raglan Kapuzen Sweater



- white
- black
- graphite
- carbon
- grey heather
- brown
- dark green
- fern green
- lime green
- sun yellow
- gold yellow
- orange
- red
- light blue
- royal
- petrol
- navy
- turquoise
- pacific

- white
- black
- graphite
- carbon
- grey heather
- dark green
- fern green
- lime green
- gold yellow
- orange
- red
- royal
- navy
- turquoise
- pacific

**BEST SELLER** 5 02.0040 | Daiber JN 40  
Schwerer Sweater



**BEST SELLER** 6 02.040K | Daiber JN 40K  
Schwerer Kinder Sweater



Sweats JN BY DAIBER • FRUIT OF THE LOOM  
Sports & Outdoor  
Tradition  
Fleece  
Jackets & Vests  
Business  
Workwear  
Baby, Towels & Underwear  
Caps & Headwear  
Accessories



**BIO ORGANIC**

HEAVY NEUTRAL LABEL TEAR AWAY

**NEW** 1 42.3902 | Jack & Jones **Classic Hood**  
Schwerer Unisex Kapuzen Sweater

- |              |                    |                |                   |
|--------------|--------------------|----------------|-------------------|
| white        | light grey melange | spectra yellow | azure blue        |
| black        | egret offwhite     | fuchsia rose   | skipper blue      |
| asphalt grey | warm taupe sand    | lipstick red   | surf the web blue |
| beetle green | cappuccino brown   | port royale    | navy blazer       |
| falcon brown | vibrant orange     | skyway blue    | alpine green      |

300g/m<sup>2</sup>, 80% zertifizierte Bio-Baumwolle, 20% recyceltes Polyester

Klassischer Schnitt, gefütterte Kapuze mit Kordel mit Metallenden, Halbmond im Nacken, Rippstrickbündchen an Ärmel und Saum, Kängurutasche, innen angeraut, TearAway Label, neutrales Größenlabel, 40° waschbar, trocknergeeignet bei niedriger Temperatur

XS - S - M - L - XL - XXL - 3XL

👉 18 📦 6



**BIO ORGANIC**

**JACK & JONES**  
PRODUKT

- |                    |
|--------------------|
| white              |
| black              |
| light grey melange |
| navy blazer        |

HEAVY NEUTRAL LABEL TEAR AWAY

**NEW** 2 42.3900 | Jack & Jones **Classic Unisex Sweat**  
Schwerer Unisex Sweater

300g/m<sup>2</sup>, 80% zertifizierte Bio-Baumwolle, 20% recyceltes Polyester

Klassischer Schnitt, breiter Rundhalsausschnitt, Halbmond im Nacken, Rippstrickbündchen an Ärmel und Saum, innen angeraut, TearAway Label, neutrales Größenlabel, 40° waschbar, trocknergeeignet bei niedriger Temperatur

XS - S - M - L - XL - XXL - 3XL

👉 24 📦 6



**BIO ORGANIC**

- |                    |
|--------------------|
| white              |
| black              |
| light grey melange |
| navy blazer        |

HEAVY NEUTRAL LABEL TEAR AWAY

**NEW** 3 42.3907 | Jack & Jones **Classic Zip Hood**  
Schwere Oversize Kapuzen Sweatjacke

300g/m<sup>2</sup>, 80% zertifizierte Bio-Baumwolle, 20% recyceltes Polyester

Klassischer Schnitt, gefütterte Kapuze mit Kordel mit Metallenden, Halbmond im Nacken, Rippstrickbündchen an Ärmel und Saum, Metallreißverschluss, Kängurutaschen, innen angeraut, TearAway Label, neutrales Größenlabel, 40° waschbar, trocknergeeignet bei niedriger Temperatur

XS - S - M - L - XL - XXL - 3XL

👉 18 📦 6

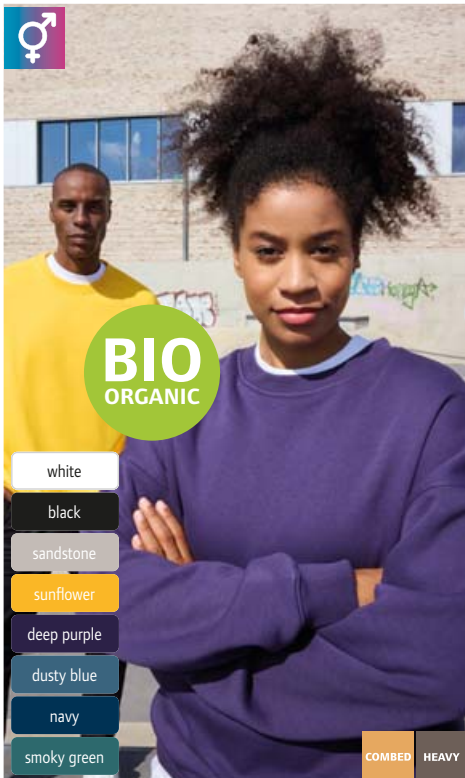

**BIO ORGANIC**

- |             |
|-------------|
| white       |
| black       |
| sandstone   |
| sunflower   |
| deep purple |
| dusty blue  |
| navy        |
| smoky green |

COMBED HEAVY

**NEW** 4 02.8042 | Daiber **8042**  
Schwerer Oversize Bio Sweater

300g/m<sup>2</sup>, 85% gekämmte ringgesponnene zertifizierte Bio-Baumwolle, 15% recyceltes Polyester

Rundhalsausschnitt, Bündchen mit Elasthan, innen angeraut, 30° waschbar, nicht trocknergeeignet

XXS - XS - S - M - L - XL - XXL - 3XL

👉 25 📦 5

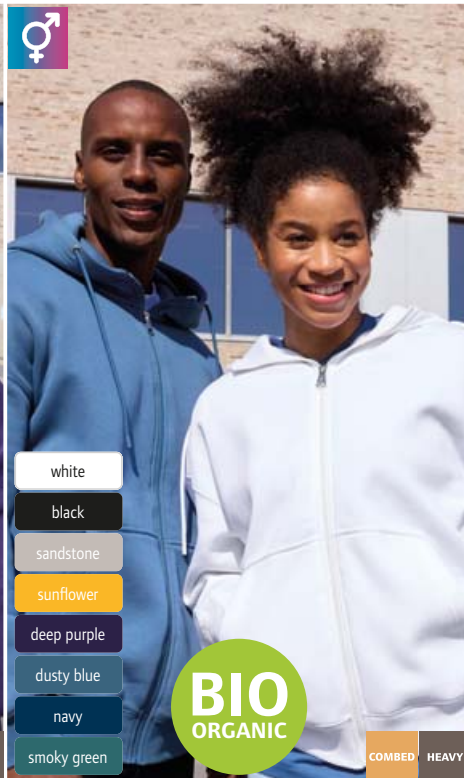

**BIO ORGANIC**

- |             |
|-------------|
| white       |
| black       |
| sandstone   |
| sunflower   |
| deep purple |
| dusty blue  |
| navy        |
| smoky green |

COMBED HEAVY

**NEW** 5 02.8043 | Daiber **8043**  
Oversize Bio Kapuzen Sweatjacke

300g/m<sup>2</sup>, 85% gekämmte ringgesponnene zertifizierte Bio-Baumwolle, 15% recyceltes Polyester

2-lagige Kapuze mit Kordelzug, Bündchen mit Elasthan, durchgehender Reißverschluss, Kängurutaschen, innen angeraut, 30° waschbar, nicht trocknergeeignet

XXS - XS - S - M - L - XL - XXL - 3XL

👉 25 📦 5



**BIO ORGANIC**

- |                       |
|-----------------------|
| black/black           |
| black/sandstone       |
| carmine red/sandstone |
| royal/sandstone       |
| smoky green/sandstone |

COMBED HEAVY

**NEW** 6 02.8044 | Daiber **8044**  
Bio College Jacke

320g/m<sup>2</sup>, 70% gekämmte ringgesponnene zertifizierte Bio-Baumwolle, 30% recyceltes Polyester

Durchgehende Knopfleiste mit Druckknöpfen, Set-In Ärmel in Kontrastfarbe, Bündchen mit Elasthan, 2 seitliche Eingriffstaschen, Streifen in Kontrastfarbe an Kragen und Bündchen in Rippstrick, hochwertige Sweat-Qualität mit angerauter Innenseite, 30° waschbar, nicht trocknergeeignet

XXS - XS - S - M - L - XL - XXL - 3XL

👉 20 📦 1

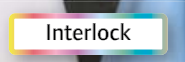

1 02.8046 | Daiber 8046

Herren Interlock Kapuzen Sweater

360g/m<sup>2</sup>, 63% zertifizierte Bio-Baumwolle, 33% recyceltes Polyester, 4% Elasthan, schwerer Interlockstoff

Gefütterte Kapuze mit Kordel, Kängurutasche mit zusätzlicher Reißverschluss tasche, Reißverschluss tasche am linken Ärmel, 30° waschbar, nicht trocknergeeignet

S - M - L - XL - XXL - 3XL

👕 30 📦 5

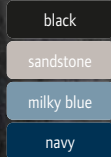

2 02.8045 | Daiber 8045

Damen Interlock Kapuzen Sweater

360g/m<sup>2</sup>, 63% zertifizierte Bio-Baumwolle, 33% recyceltes Polyester, 4% Elasthan, schwerer Interlockstoff

Leicht taillierter Schnitt, gefütterte Kapuze mit Kordel, Kängurutasche mit zusätzlicher Reißverschluss tasche, Reißverschluss tasche am linken Ärmel, 30° waschbar, nicht trocknergeeignet

XS - S - M - L - XL - XXL

👕 30 📦 5

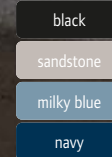

**NEW** 1 02.8046 | Daiber 8046 Herren Interlock Kapuzen Sweater

STRETCH HEAVY

**NEW** 2 02.8045 | Daiber 8045 Damen Interlock Kapuzen Sweater

STRETCH HEAVY

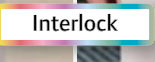
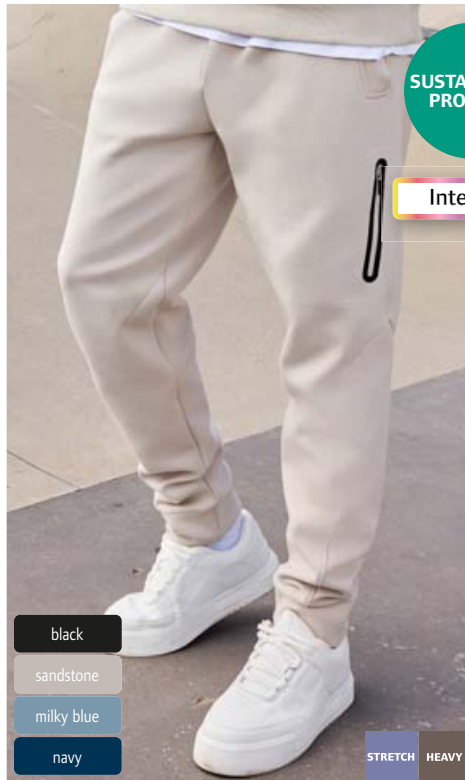

STRETCH HEAVY



STRETCH HEAVY

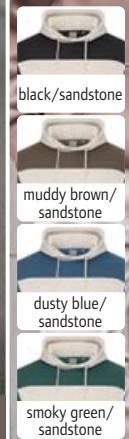

COMBED HEAVY

**NEW** 3 02.8047 | Daiber 8047 Interlock Jogginghose

360g/m<sup>2</sup>, 63% zertifizierte Bio-Baumwolle, 33% recyceltes Polyester, 4% Elasthan, schwerer Interlockstoff  
Elastischer Bund mit Kordelzug, Reißverschluss tasche vorne, 2 seitliche Eingriff taschen, Gesäßtasche mit Reißverschluss

S - M - L - XL - XXL - 3XL

👕 30 📦 5

**NEW** 4 02.8048 | Daiber 8048 Interlock Shorts

360g/m<sup>2</sup>, 63% zertifizierte Bio-Baumwolle, 33% recyceltes Polyester, 4% Elasthan, schwerer Interlockstoff  
Elastischer Bund mit Kordelzug, Reißverschluss tasche vorne, 2 seitliche Eingriff taschen, Gesäßtasche mit Reißverschluss

S - M - L - XL - XXL - 3XL

👕 30 📦 5

**NEW** 5 02.8051 | Daiber 8051 Bio Kapuzen Sweater "Colour-Block"

300g/m<sup>2</sup>, 85% gekämmte ringgesponnene zertifizierte Bio-Baumwolle, 15% recyceltes Polyester  
Gefütterte Kapuze in Kontrastfarbe mit Kordel, Bündchen mit Elasthan, Kängurutasche, kontrastfarbiger Blockeinsatz mit Paspel im Vorderteil, innen angeraut, 30° waschbar, nicht trocknergeeignet

XXS - XS - S - M - L - XL - XXL - 3XL

👕 30 📦 5



- white
- black
- graphite
- dark grey
- grey heather
- ash
- brown
- olive
- dark green
- irish green
- lime green
- yellow
- gold yellow
- orange
- pink
- red
- wine
- sky blue
- royal
- dark royal
- petrol
- navy
- turquoise



- white
- black
- graphite
- grey heather
- ash
- brown
- olive
- dark green
- lime green
- yellow
- gold yellow
- pink
- red
- wine
- sky blue
- royal
- petrol
- navy
- turquoise

**BEST SELLER** 1 02.0794 | Daiber **JN 794**  
Herren Sweater

**BEST SELLER** 2 02.0793 | Daiber **JN 793**  
Damen Raglan Sweater

**1 02.0794 | Daiber JN 794**  
**Herren Sweater**  
280g/m<sup>2</sup>, 80% Baumwolle, 20% Polyester  
Rundhalsausschnitt, Nackenband, Bündchen mit Elasthan, innen angeraut, TearAway Label, 40° waschbar, nicht trocknergeeignet  
S - M - L - XL - XXL - 3XL - 4XL - 5XL  
👉 30 📦 5

**2 02.0793 | Daiber JN 793**  
**Damen Raglan Sweater**  
280g/m<sup>2</sup>, 80% Baumwolle, 20% Polyester  
Leicht taillierter Schnitt, Rundhalsausschnitt, Nackenband, Raglanärmel, Bündchen mit Elasthan, innen angeraut, TearAway Label, 40° waschbar, nicht bügeln, nicht trocknergeeignet  
XS - S - M - L - XL - XXL - 3XL  
👉 30 📦 5

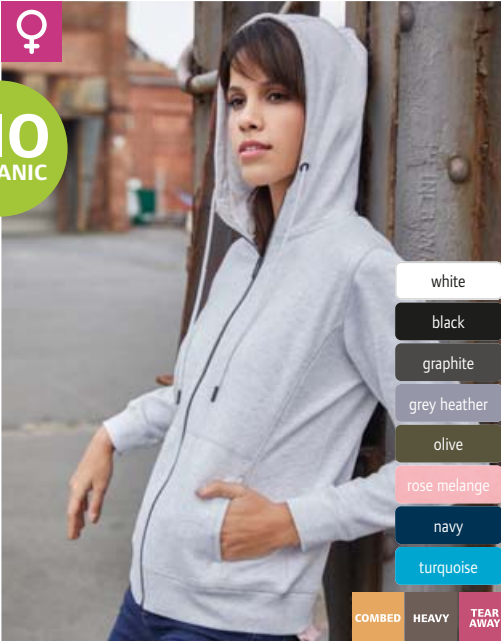

- white
- black
- graphite
- black heather
- grey heather
- ash
- olive
- lime green
- acid yellow
- red
- wine
- rose melange
- cobalt
- light denim melange
- navy
- petrol melange
- turquoise



- white
- black
- graphite
- grey heather
- olive
- rose melange
- navy
- turquoise

3 02.8024 | Daiber **JN 8024**  
Herren Raglan Kapuzen Sweater

4 02.8023 | Daiber **JN 8023**  
Damen Raglan Kapuzen Sweater

**3 02.8024 | Daiber JN 8024**  
**Herren Raglan Kapuzen Sweater**  
300g/m<sup>2</sup>, 85% gekämmte ringgesponnene zertifizierte Bio-Baumwolle, 15% Polyester  
2-lagige Kapuze mit Kordelzug, Raglanärmel, Bündchen mit Elasthan, Kängurutasche, seitliche Teilungsnähte im Vorderteil, innen angeraut, TearAway Label, 30° waschbar, nicht trocknergeeignet  
S - M - L - XL - XXL - 3XL - 4XL - 5XL  
👉 30 📦 1

**4 02.8023 | Daiber JN 8023**  
**Damen Raglan Kapuzen Sweater**  
300g/m<sup>2</sup>, 85% gekämmte ringgesponnene zertifizierte Bio-Baumwolle, 15% Polyester  
Leicht taillierter Schnitt, 2-lagige Kapuze mit Kordelzug, Raglanärmel, Bündchen mit Elasthan, Kängurutasche, seitliche Teilungsnähte im Vorderteil, innen angeraut, TearAway Label, 30° waschbar, nicht trocknergeeignet  
XS - S - M - L - XL - XXL - 3XL  
👉 30 📦 1

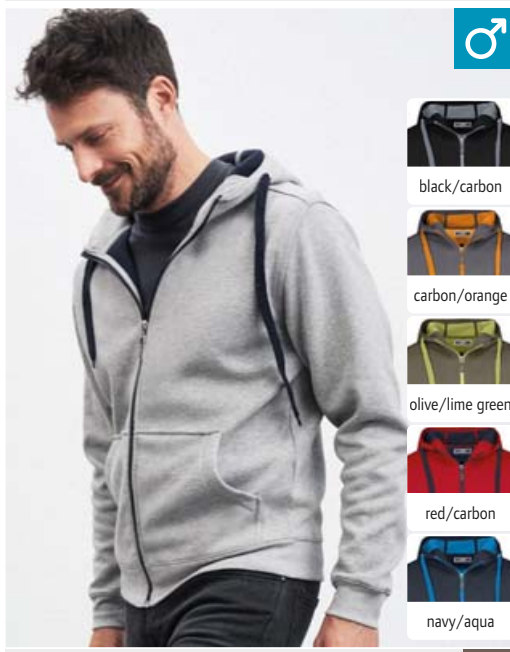

- black/carbon
- black/red
- carbon/orange
- sport grey/navy
- olive/lime green
- fern green/graphite
- red/carbon
- azure/navy
- navy/aqua
- navy/red



**5 02.0355 | Daiber JN 355**  
**Herren Doubleface Jacke**  
380g/m<sup>2</sup>, Außen: 55% Polyester, 45% Baumwolle, Single Jersey, Innen: Microfleece  
Kapuze mit Kinnschutz, angesetzte Ärmel, elastische Bündchen an Arm- und Bundabschluss, Kängurutasche, Flatlock-Nähte, Kordel, Reißverschluss und Innenseite in Kontrastfarbe, 40° waschbar, nicht trocknergeeignet  
S - M - L - XL - XXL - 3XL  
👉 25 📦 1

**6 02.0354 | Daiber JN 354**  
**Damen Doubleface Jacke**  
380g/m<sup>2</sup>, Außen: 55% Polyester, 45% Baumwolle, Single Jersey, Innen: Microfleece  
Taillierter Schnitt, Kapuze mit Kinnschutz, angesetzte Ärmel, elastische Bündchen an Arm- und Bundabschluss, Kängurutasche, Flatlock-Nähte, Kordel, Reißverschluss und Innenseite in Kontrastfarbe, 40° waschbar, nicht trocknergeeignet  
S - M - L - XL - XXL  
👉 25 📦 1

5 02.0355 | Daiber **JN 355**  
Herren Doubleface Jacke

6 02.0354 | Daiber **JN 354**  
Damen Doubleface Jacke

daiber



white black



graphite dark grey



grey heather ash



brown olive



dark green lime green



yellow gold yellow



orange red



wine pink



sky blue royal



dark royal navy



petrol turquoise

02.0755 | Daiber

JN 755

Damen Kapuzen Sweatjacke

280g/m<sup>2</sup>, 80% Baumwolle, 20% Polyester

Leicht taillierter Schnitt, 2-lagige Kapuze mit Kordelzug, Nackenband, Bündchen mit Elasthan, Kängurutasche, innen angeraut, TearAway Label, 40° waschbar, nicht trocknergeeignet

XS - S - M - L - XL - XXL - 3XL

☎ 30 ☐ 5

02.0756 | Daiber

JN 756

Herren Kapuzen Sweatjacke

280g/m<sup>2</sup>, 80% Baumwolle, 20% Polyester

2-lagige Kapuze mit Kordelzug, Nackenband, Bündchen mit Elasthan, Kängurutasche, innen angeraut, TearAway Label, 40° waschbar, nicht trocknergeeignet

S - M - L - XL - XXL - 3XL - 4XL - 5XL

☎ 30 ☐ 5

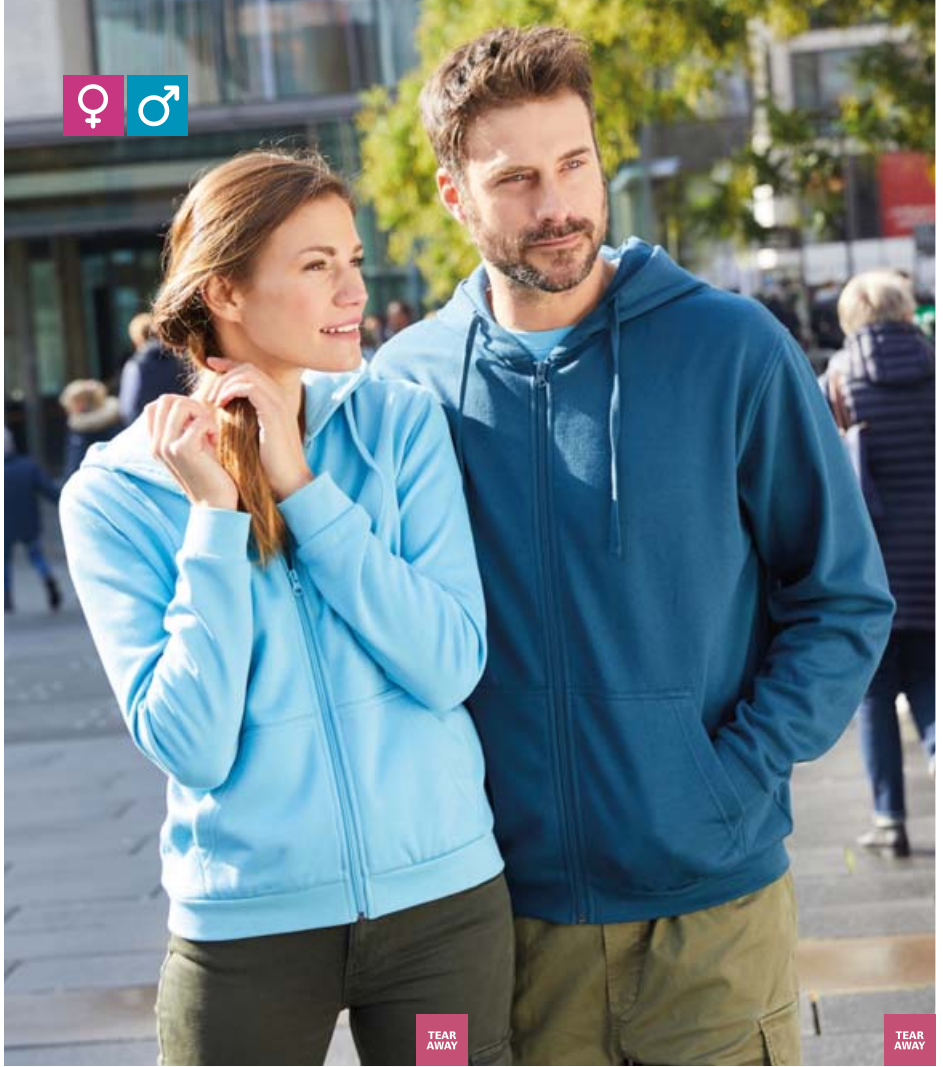

<p><b>BEST SELLER</b> 02.0755   Daiber JN 755 Damen Kapuzen Sweatjacke</p>	<p><b>BEST SELLER</b> 02.0756   Daiber JN 756 Herren Kapuzen Sweatjacke</p>
--	---



02.0796 | Daiber JN 796  
Herren Kapuzen Sweater



02.0795 | Daiber JN 795  
Damen Kapuzen Sweater



02.796K | Daiber JN 796K  
Kinder Kapuzen Sweater



280g/m<sup>2</sup>, 80% Baumwolle, 20% Polyester  
2-lagige Kapuze mit Kordelzug, Nackenband, Bündchen mit Elasthan, Kängurutasche, innen angeraut, TearAway Label, 40° waschbar, nicht trocknergeeignet  
S - M - L - XL - XXL - 3XL - 4XL - 5XL  
☎ 30 ☐ 5

280g/m<sup>2</sup>, 80% Baumwolle, 20% Polyester  
Leicht taillierter Schnitt, 2-lagige Kapuze mit Kordelzug, Nackenband, Bündchen mit Elasthan, Kängurutasche, innen angeraut, TearAway Label, 40° waschbar, nicht trocknergeeignet  
XS - S - M - L - XL - XXL - 3XL  
☎ 30 ☐ 5

280g/m<sup>2</sup>, 80% Baumwolle, 20% Polyester  
2-lagige Kapuze, Nackenband, Bündchen mit Elasthan, Kängurutasche, innen angeraut, TearAway Label, 40° waschbar, nicht trocknergeeignet  
XS (98/104) - S (110/116) - M (122/128) - L (134/140) - XL (146/152) - XXL (158/164)  
☎ 30 ☐ 5

JN BY DAIBER  
Sweats  
Sports & Outdoor  
Tradition  
Fleece  
Jackets & Vests  
Business  
Workwear  
Baby, Towels & Underwear  
Caps & Headwear  
Accessories



- black
- black heather
- athletic heather
- navy

**NEW** 09.993M | Jerzees **993M**  
Kapuzen Sweatjacke "NuBlend" TEAR AWAY



- white
- black\* \*\*
- black heather
- charcoal grey
- rock
- athletic heather\*
- sandstone
- sweet cream heather
- forest green
- military green
- safety green
- gold
- safety orange
- golden pecan
- true red\* \*\*
- maroon
- blush pink
- light blue
- denim
- royal
- navy\* \*\*
- sage

**NEW** 09.996M | Jerzees **996M**  
Kapuzen Sweater "NuBlend" TEAR AWAY

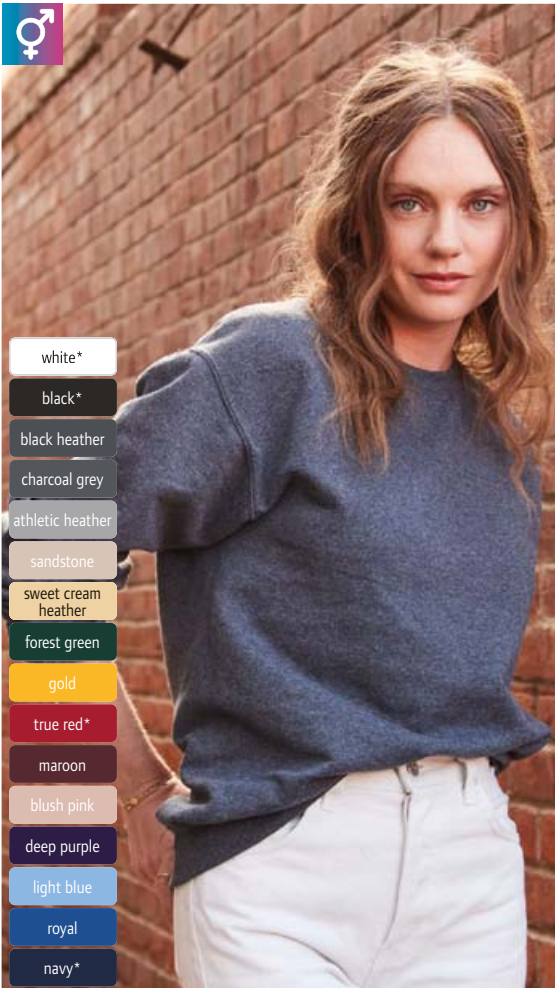

- white\*
- black\*
- black heather
- charcoal grey
- athletic heather
- sandstone
- sweet cream heather
- forest green
- gold
- true red\*
- maroon
- blush pink
- deep purple
- light blue
- royal
- navy\*

**NEW** 09.562M | Jerzees **562M**  
Sweater "NuBlend" TEAR AWAY



- white
- black
- black heather
- athletic heather
- navy

**NEW** 09.975M | Jerzees **975M**  
Jogginghose "NuBlend" TEAR AWAY

**1** 09.993M | Jerzees **993M**  
Kapuzen Sweatjacke "NuBlend"

271g/m<sup>2</sup>, 50% Baumwolle, 50% Polyester  
1-lagige Kapuze mit Metallösen und Kordel, 1x1 Rippstrick an Ärmeln und Bund, Reißverschluss aus Aluminium, Kängurutaschen, Doppelnähte an Hals, Ärmeln und Bund, hohe Dichte, 2-fädige Sweat-Qualität, einlaufvorbehandelt, NuBlend® Antipilling, hergestellt aus zertifizierter COTTON USA™ Baumwolle, TearAway Label  
S - M - L - XL - XXL - 3XL  
👉 24 📦 1

**2** 09.996M | Jerzees **996M**  
Kapuzen Sweater "NuBlend"

271g/m<sup>2</sup>, 50% Baumwolle, 50% Polyester  
2-lagige Kapuze mit Metallösen und Kordel, 1x1 Rippstrick an Ärmeln und Bund, Kängurutasche, Doppelnähte an Hals, Ärmeln und Bund, hohe Dichte, 2-fädige Sweat-Qualität, einlaufvorbehandelt, NuBlend® Antipilling, hergestellt aus zertifizierter COTTON USA™ Baumwolle, TearAway Label  
S - M - L - XL - XXL - 3XL - 4XL\* - 5XL\*\*  
\* nur in gekennzeichneten Farben erhältlich

👉 24 📦 1

**3** 09.562M | Jerzees **562M**  
Sweater "NuBlend"

271g/m<sup>2</sup>, 50% Baumwolle, 50% Polyester  
1x1 Rippstrick an Ärmel und Bund mit Elasthan, Doppelnähte an Schultern, Hals- und Armausschnitt, hohe Dichte, 2-fädige Sweat-Qualität, einlaufvorbehandelt, weicher Griff, NuBlend® Antipilling, hergestellt aus zertifizierter COTTON USA™ Baumwolle, Tear-Away Label  
S - M - L - XL - XXL - 3XL - 4XL\* - 5XL\*

\* nur in gekennzeichneten Farben erhältlich  
👉 24 📦 1

**4** 09.975M | Jerzees **975M**  
Jogginghose "NuBlend"

244g/m<sup>2</sup>, 60% Baumwolle, 40% Polyester  
Moderner Schnitt, Kordel in Kontrastfarbe, elastischer Beinabschluss, elastischer Bund mit Kordelzug, Rippstrickbündchen am Beinabschluss, 2 Seitentaschen mit Kontrastfarbe innen, schwarz: Kordel Ton-in-Ton, hohe Dichte, leichtes Material, 2-fädige Sweat-Qualität, einlaufvorbehandelt, NuBlend® Antipilling, hergestellt aus zertifizierter COTTON USA™ Baumwolle, TearAway Label  
S - M - L - XL - XXL - 3XL

👉 24 📦 1





**1 09.97CR | Jerzees 97CR**

**Kapuzen Sweater "NuBlend Varsity"**

271g/m<sup>2</sup>, 50% Baumwolle, 50% Polyester

Raglanärmel in Kontrastfarbe, Streifen an Ärmeln, 1x1 Rippstrick an Ärmeln und Bund, Ärmelbündchen in gleicher Farbe wie Ärmelstreifen, Kängurutasche, hohe Dichte, 2-fädige Sweat-Qualität, einlaufvorbehandelt, weicher Griff, NuBlend® Antipilling, hergestellt aus zertifizierter COTTON USA™ Baumwolle, TearAway Label

S - M - L - XL - XXL - 3XL

👉 24 📦 1



oatmeal heather/black ink



oatmeal heather/forest green heather



oatmeal heather/mustard heather



oatmeal heather/fiery red heather



oatmeal heather/indigo heather



**1 09.97CR | Jerzees 97CR**  
**Kapuzen Sweater "NuBlend Varsity"**



**2 09.96CR | Jerzees 96CR**

**Kapuzen Sweater 2-farbig "NuBlend"**

271g/m<sup>2</sup>, 50% Baumwolle, 50% Polyester, Oxford: 51% Polyester, 49% Baumwolle

2-lagige Kapuze mit Metallösen und Kordel, Nackenband in Kontrastfarbe, Raglanärmel in Kontrastfarbe, 1x1 Rippstrick an Ärmeln und Bund, Kängurutasche, Doppelnähte an Ärmel und Saum, flache Kordel in Kontrastfarbe, hohe Dichte, 2-fädige Sweat-Qualität, NuBlend® Antipilling, hergestellt aus zertifizierter COTTON USA™ Baumwolle, TearAway Label

S - M - L - XL - XXL - 3XL

👉 24 📦 1



oxford/black



oxford/true red



oxford/royal



oxford/navy



**2 09.96CR | Jerzees 96CR**  
**Kapuzen Sweater 2-farbig "NuBlend"**



**3 09.700M | Jerzees 700M**

**Kapuzen Sweater "Eco Premium"**

288g/m<sup>2</sup>, 57% gekämmte ringgesponnene Baumwolle, 43% recyceltes Polyester

2-lagige Kapuze mit Metallösen und Kordel, flache Kordel Ton-in-Ton, 2x2 Rippstrick an Ärmeln und Bund, Kängurutasche, Doppelnähte an Schultern, Hals- und Armausschnitt, 1-farbige Paspel entlang der Schulternaht, hohe Dichte, 3-fädige Sweat-Qualität, einlaufvorbehandelt, feuchtigkeitsregulierend und schnelltrocknend, hergestellt aus zertifizierter COTTON USA™ Baumwolle, TearAway Label

S - M - L - XL - XXL - 3XL

👉 24 📦 1

SUSTAINABLE PRODUCT

white

black ink heather

black ink

frost grey heather

putty

sweet cream heather

military green heather

blush pink

cloud heather

navy



**3 09.700M | Jerzees 700M**  
**Kapuzen Sweater "Eco Premium"**



**4 09.701M | Jerzees 701M**

**Sweater "Eco Premium"**

288g/m<sup>2</sup>, 57% gekämmte ringgesponnene Baumwolle, 43% recyceltes Polyester

2x2 Rippstrick an Ärmeln und Bund, Doppelnähte an Schultern, Hals- und Armausschnitt, 1-farbige Paspel entlang der Schulternaht, hohe Dichte, 3-fädiges Fleece, feuchtigkeitsregulierend und schnelltrocknend, hergestellt aus zertifizierter COTTON USA™ Baumwolle, TearAway Label

S - M - L - XL - XXL - 3XL

👉 24 📦 1

SUSTAINABLE PRODUCT

white

black ink

black ink heather

frost grey heather

sweet cream heather

navy



**4 09.701M | Jerzees 701M**  
**Sweater "Eco Premium"**



# KARIBAN

KARIBAN

Sweats



1 20.K474 | Kariban K 474  
Sweater

- |             |              |              |              |                  |
|-------------|--------------|--------------|--------------|------------------|
| white       | camel        | apple green  | true coral   | hawaii blue      |
| black       | moka brown   | lime         | red          | tropical blue    |
| dark khaki  | chocolate    | straw yellow | cherry red   | light royal blue |
| dark grey   | green olive  | yellow       | wine         | orion blue       |
| storm grey  | caper green  | dark mustard | dusty purple | ink blue         |
| sweet grey  | earthy green | pumpkin      | fuchsia      | navy             |
| oxford grey | forest green | orange       | pale pink    | emerald green    |
| ash heather | kelly green  | peach        | purple       |                  |
| light sand  | pistachio    | candyfloss   | sky blue     |                  |

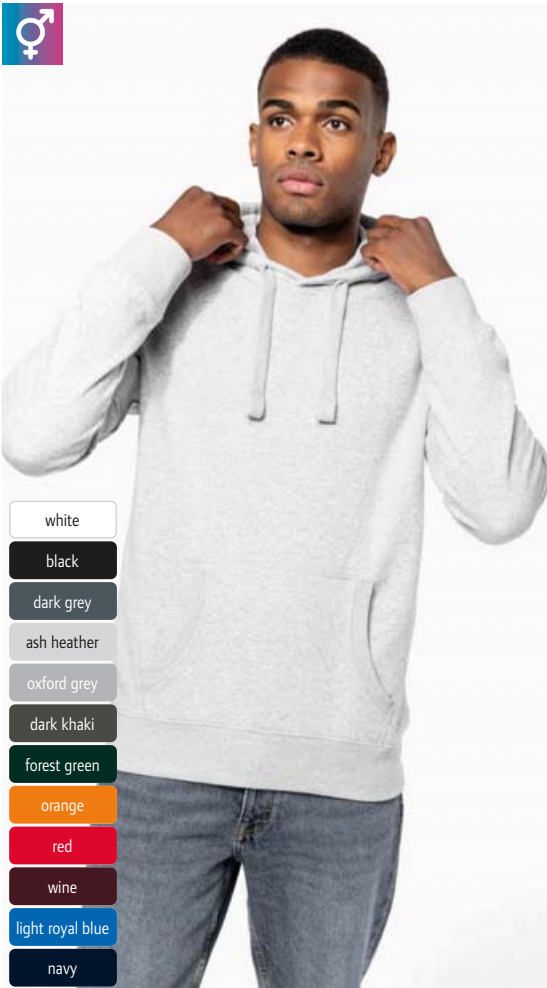

3 20.K489 | Kariban K 489  
Kapuzen Sweater

- white
- black
- dark grey
- ash heather
- oxford grey
- dark khaki
- forest green
- orange
- red
- wine
- light royal blue
- navy



2 20.K478 | Kariban K 478  
Sweater mit 1/4 Zip

- white
- black
- dark khaki
- dark grey
- oxford grey
- ash heather
- forest green
- yellow
- orange
- red
- wine
- light royal blue
- navy



4 20.7021 | Kariban K 7021  
Jogginghose

- black
- dark grey
- oxford grey
- navy

1 20.K474 | Kariban K 474

**Sweater**  
280g/m<sup>2</sup>, 80% Baumwolle, 20% Polyester  
Set-In Ärmel, Rippstrickbündchen an Ausschnitt, Ärmeln und Saum, innen angeraut, 40° waschbar, nicht trocknergeeignet, nicht chemisch reinigen  
XS - S - M - L - XL - XXL - 3XL - 4XL  
👕 30 📏 5

2 20.K478 | Kariban K 478

**Sweater mit 1/4 Zip**  
280g/m<sup>2</sup>, 80% Baumwolle, 20% Polyester  
Stehkragen mit 1/4 Reißverschluss, Set-In Ärmel, Rippstrickbündchen an Ärmel und Saum, innen angeraut, 40° waschbar, nicht trocknergeeignet, nicht chemisch reinigen  
XS - S - M - L - XL - XXL - 3XL - 4XL  
👕 20 📏 5

3 20.K489 | Kariban K 489

**Kapuzen Sweater**  
300g/m<sup>2</sup>, 80% gekämmte Baumwolle, 20% Polyester, ash heather: 79% gekämmte Baumwolle, 20% Polyester, 1% Viskose  
Gefütterte Kapuze in Wabenoptik mit Kordel Ton-in-Ton, Nackenband in Kontrastfarbe, Set-In Ärmel, Strickbündchen an Ärmel und Saum, Kängurutasche, LSF (low shrinkage fleece) für geringeres Einlaufen, 3-fädige Sweat-Qualität, innen angeraut, 60° waschbar, optimale Form- und Waschbeständigkeit, trocknergeeignet bei niedriger Temperatur, nicht chemisch reinigen  
XS - S - M - L - XL - XXL - 3XL - 4XL  
👕 16 📏 1

4 20.7021 | Kariban K 7021

**Jogginghose**  
280g/m<sup>2</sup>, 80% Baumwolle, 20% Polyester  
Gerader Schnitt, elastischer Bund mit flachem Kordelzug, Rippstrickbündchen am Beinabschluss, 2 Seitentaschen, innen angeraut  
XS - S - M - L - XL - XXL - 3XL - 4XL  
👕 20 📏 1

COMBED HEAVY 60°

# KARIBAN



white	straw yellow
black	yellow
dark khaki	pumpkin
dark grey	orange
storm grey	dark mustard
sweet grey	candyfloss
oxford grey	red
ash heather	cherry red
grey camouflage	wine
light sand	dusty purple
peach	true coral
camel	fuchsia
moka brown	pale pink
chocolate	purple
olive camouflage	sky blue
green olive	hawaii blue
caper green	tropical blue
earthy green	light royal blue
forest green	orion blue
kelly green	ink blue
pistachio	navy
lime	emerald green
apple green	

**1 20.K476 | Kariban K 476**

**Herren Kapuzen Sweater**

280g/m<sup>2</sup>, 80% Baumwolle, 20% Polyester, olive camouflage: 70% Baumwolle, 30% Polyester

Gefütterte Kapuze mit Kordel Ton-in-Ton, Set-In Ärmel, Strickbündchen an Ärmel und Saum, Kängurutasche, innen angeraut, 40° waschbar, nicht trocknergeeignet, nicht chemisch reinigen

XS - S - M - L - XL - XXL - 3XL - 4XL

👉 20 📦 5

**2 20.K473 | Kariban K 473**

**Damen Kapuzen Sweater**

280g/m<sup>2</sup>, 80% Baumwolle, 20% Polyester

Gefütterte Kapuze mit Kordel Ton-in-Ton, Set-In Ärmel, Strickbündchen an Ärmel und Saum, Kängurutasche, innen angeraut, 40° waschbar, nicht trocknergeeignet, nicht chemisch reinigen

XS - S - M - L - XL - XXL

👉 20 📦 5



white
black
dark khaki
dark grey
oxford grey
ash heather
light sand
chocolate
forest green
kelly green
lime
yellow
orange
red
wine
fuchsia
purple
sky blue
tropical blue
light royal blue
navy

**BEST SELLER** 1 20.K476 | Kariban K 476  
Herren Kapuzen Sweater

**BEST SELLER** 2 20.K473 | Kariban K 473  
Damen Kapuzen Sweater

**3 20.K477 | Kariban K 477**

**Kinder Kapuzen Sweater**

280g/m<sup>2</sup>, 80% Baumwolle, 20% Polyester

Gefütterte Kapuze, Set-In Ärmel, Strickbündchen an Ärmel und Saum, Kängurutasche, innen angeraut, 40° waschbar, nicht trocknergeeignet, nicht chemisch reinigen

4/6 (104/116) - 6/8 (122/128) - 8/10 (134/140) - 10/12 (146/152) - 12/14 (158/164)

👉 20 📦 5

**4 20.K479 | Kariban K 479**

**Kapuzen Sweatjacke**

280g/m<sup>2</sup>, 80% Baumwolle, 20% Polyester

Gefütterte Kapuze mit Kordel Ton-in-Ton, Set-In Ärmel, Strickbündchen an Ärmel und Saum, Nylon Reißverschluss, Kängurutaschen, innen angeraut, 40° waschbar, nicht trocknergeeignet, nicht chemisch reinigen

XS - S - M - L - XL - XXL - 3XL - 4XL

👉 20 📦 5



white
black
dark grey
oxford grey
forest green
yellow
orange
red
wine
light royal blue
navy

**BEST SELLER** 3 20.K477 | Kariban K 477  
Kinder Kapuzen Sweater



white
black
dark khaki
dark grey
oxford grey
ash heather
light sand
chocolate
forest green
kelly green
lime
yellow
orange
red
wine
fuchsia
purple
sky blue
tropical blue
light royal blue
navy

4 20.K479 | Kariban K 479  
Kapuzen Sweatjacke



KARIBAN

Sweats

Sports & Outdoor

Tradition

Fleece

Jackets & Vests

Business

Workwear

Baby, Towels & Underwear

Caps & Headwear

Accessories



**BEST SELLER** 1 20.K446 | Kariban K 446  
Kontrast Kapuzen Sweater

**BEST SELLER** 2 20.K465 | Kariban K 465  
Damen Kontrast Kapuzen Sweater



**1 20.K446 | Kariban K 446**  
**Kontrast Kapuzen Sweater**  
280g/m<sup>2</sup>, 80% Baumwolle, 20% Polyester  
Gefütterte Kapuze in Kontrastfarbe mit Kordel, gerippte Ärmelbündchen und Bund, Kängurutasche mit Zugang für Kopfhörer, innen angeraut, 40° waschbar, trocknergeeignet bei niedriger Temperatur, nicht chemisch reinigen  
XS - S - M - L - XL - XXL - 3XL - 4XL  
👉 20 📦 5

**2 20.K465 | Kariban K 465**  
**Damen Kontrast Kapuzen Sweater**  
280g/m<sup>2</sup>, 80% Baumwolle, 20% Polyester  
Taillierter Schnitt, gefütterte Kapuze in Kontrastfarbe mit Kordel, Rippstrickbündchen an Ärmeln und Bund, Kängurutasche mit Zugang für Kopfhörer, innen angeraut, 40° waschbar, trocknergeeignet bei niedriger Temperatur, nicht chemisch reinigen  
XS - S - M - L - XL - XXL  
👉 20 📦 5  
*\* diese Farbe ist nur für 20.K465 (Damen) erhältlich*



**BEST SELLER** 3 20.K453 | Kariban K 453  
Kinder Kontrast Kapuzen Sweater



**4 20.4018 | Kariban K 4018**  
Oversize Kapuzen Sweater



Oversize Schnitt

**3 20.K453 | Kariban K 453**  
**Kinder Kontrast Kapuzen Sweater**  
280g/m<sup>2</sup>, 80% Baumwolle, 20% Polyester  
Gefütterte Kapuze in Kontrastfarbe, gerippte Ärmelbündchen und Bund, Kängurutasche mit Zugang für Kopfhörer, innen angeraut, 40° waschbar, trocknergeeignet bei niedriger Temperatur, nicht chemisch reinigen  
6/8 (122/128) - 8/10 (134/140) - 10/12 (146/152) - 12/14 (158/164)  
👉 20 📦 5

**4 20.4018 | Kariban K 4018**  
**Oversize Kapuzen Sweater**  
280g/m<sup>2</sup>, 80% Baumwolle, 20% Polyester  
Großzügiger Schnitt, Twill Nackenband, Halbmond im Nacken, überschnittene Schultern, Ärmelbündchen und Bund mit Elasthan, versteckte Tasche mit Reißverschluss in der rechten Seitennaht, Doppelnähte an Ärmel und Bündchen, innen angeraut, TearAway Label, neutrales Größenlabel, 40° waschbar, nicht trocknergeeignet  
XXS - XS - S - M - L - XL - XXL - 3XL  
👉 20 📦 5

# KARIBAN

## 1 20.4028 | Kariban K 4028

### Umweltfreundlicher Damen Kapuzen Sweater

280g/m<sup>2</sup>, 85% gekämmte zertifizierte Bio-Baumwolle, 15% recyceltes Polyester, enzymgewaschen, Kapuzenfutter: 100% gekämmte zertifizierte Bio-Baumwolle, Single Jersey  
Gerader Schnitt, Single Jersey-Nackenband Ton-in-Ton, Halbmond im Nacken, Rippstrickbündchen an Ärmel und Saum, Kängurutasche, Doppelnähte an Hals, Ärmeln und Bund, LSF (low shrinkage fleece) für geringeres Einlaufen, 3-fädige Sweat-Qualität, vegan, neutrales Größenlabel, 40° waschbar, optimale Form- und Waschbeständigkeit, trocknergeeignet bei niedriger Temperatur, nicht chemisch reinigen

XS - S - M - L - XL - XXL

👉 20 📦 5

## 2 20.4027 | Kariban K 4027

### Umweltfreundlicher Herren Kapuzen Sweater

280g/m<sup>2</sup>, 85% gekämmte zertifizierte Bio-Baumwolle, 15% recyceltes Polyester, enzymgewaschen, Kapuzenfutter: 100% gekämmte zertifizierte Bio-Baumwolle, Single Jersey  
Gerader Schnitt, Single Jersey-Nackenband Ton-in-Ton, Halbmond im Nacken, Rippstrickbündchen an Ärmel und Saum, Kängurutasche, Doppelnähte an Hals, Ärmeln und Bund, LSF (low shrinkage fleece) für geringeres Einlaufen, 3-fädige Sweat-Qualität, vegan, neutrales Größenlabel, 40° waschbar, optimale Form- und Waschbeständigkeit, trocknergeeignet bei niedriger Temperatur, nicht chemisch reinigen

S - M - L - XL - XXL - 3XL - 4XL - 5XL

👉 20 📦 5

## 3 20.4025 | Kariban K 4025

### Umweltfreundlicher Sweater

280g/m<sup>2</sup>, 85% gekämmte zertifizierte Bio-Baumwolle, 15% recyceltes Polyester, enzymgewaschen, Außenmaterial: 100% gekämmte zertifizierte Bio-Baumwolle

Gerader Schnitt, Single Jersey-Nackenband Ton-in-Ton, Halbmond im Nacken, 1x1 Rippstrickbündchen an Hals, Ärmeln und Saum, Doppelnähte an Hals, Ärmeln und Bund, LSF (low shrinkage fleece) für geringeres Einlaufen, 3-fädige Sweat-Qualität, innen angeraut, vegan, neutrales Größenlabel, optimale Form- und Waschbeständigkeit

XS - S - M - L - XL - XXL - 3XL - 4XL - 5XL

👉 20 📦 1

## 4 20.4030 | Kariban K 4030

### Umweltfreundliche Kapuzen Sweatjacke

280g/m<sup>2</sup>, 85% gekämmte zertifizierte Bio-Baumwolle, 15% recyceltes Polyester, enzymgewaschen, Kapuzenfutter: 100% Baumwolle, Single Jersey

Gerader Schnitt, Single Jersey-Nackenband Ton-in-Ton, Halbmond im Nacken, Rippstrickbündchen an Ärmel und Saum, Nylon Reißverschluss, Kängurutaschen, Doppelnähte an Ärmel und Saum, LSF (low shrinkage fleece) für geringeres Einlaufen, 3-fädige Sweat-Qualität, vegan, neutrales Größenlabel, 40° waschbar, optimale Form- und Waschbeständigkeit, trocknergeeignet bei niedriger Temperatur, nicht chemisch reinigen

XS - S - M - L - XL - XXL - 3XL - 4XL

👉 20 📦 1

SUSTAINABLE  
PRODUCT

BIO  
ORGANIC



white
black
dark grey
oxford grey
forest green
sage
light orange
red
pale pink
light royal blue
navy

white	light orange
black	red
dark khaki	wine
dark grey	wine heather
green marble heather	terracotta red
snow grey	deep purple
oxford grey	ice mint
grey heather	sky blue
ash heather	cloudy blue heather
clay	light royal blue
light sand	deep blue
forest green	true indigo
kelly green	french navy heather
sage	navy
lemon yellow	sea turquoise
yellow	

1 20.4028 | Kariban K 4028  
Umweltfreundlicher Damen Kapuzen Sweater



2 20.4027 | Kariban K 4027  
Umweltfreundlicher Herren Kapuzen Sweater



SUSTAINABLE  
PRODUCT

BIO  
ORGANIC



white	light orange
black	red
dark khaki	wine
dark grey	wine heather
green marble heather	terracotta red
snow grey	deep purple
oxford grey	ice mint
grey heather	sky blue
ash heather	cloudy blue heather
light sand	light royal blue
forest green	deep blue
kelly green	true indigo
sage	french navy heather
lemon yellow	navy
yellow	sea turquoise

white
black
dark grey
clay
oxford grey
forest green
sage
light orange
red
light royal blue
navy

3 20.4025 | Kariban K 4025  
Umweltfreundlicher Sweater



4 20.4030 | Kariban K 4030  
Umweltfreundliche Kapuzen Sweatjacke



KARIBAN  
Sweats  
Sports & Outdoor  
Tradition  
Fleece  
Jackets & Vests  
Business  
Workwear  
Baby, Towels & Underwear  
Caps & Headwear  
Accessories



1 20.K497 | Kariban K 497  
Unisex College Jacke "Teddy"

HEAVY NEUTRAL LABEL



2 20.4003 | Kariban K 4003  
Unisex Kapuzen College Jacke "Teddy"

HEAVY NEUTRAL LABEL

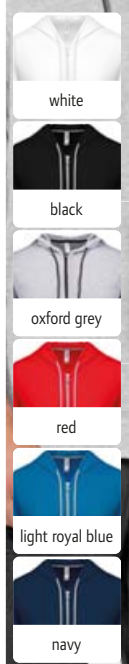

T-Shirtstoff  
innen nicht  
angeraut

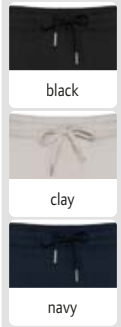

3 20.K438 | Kariban K 438  
Kapuzen Sweatjacke

COMBED FRENCH TERRY

4 20.7020 | Kariban K 7020  
Bio Sweat Rock

COMBED NEUTRAL LABEL TEAR AWAY



1 20.K497 | Kariban K 497  
Unisex College Jacke "Teddy"

320g/m<sup>2</sup>, 70% Baumwolle, 30% Polyester  
Twill Nackenband, Set-In Ärmel in Kontrastfarbe, Druckknöpfe in Kontrastfarbe, 2 Seitentaschen mit Paspel in Kontrastfarbe, Streifen in Kontrastfarbe an Kragen, Ärmel und Bündchen in Rippstrick, Aufhängelasche, 3-fädiges gebürstetes Fleece, neutrales Größenlabel, 30° waschbar, nicht trocknergeeignet, nicht chemisch reinigen  
XS - S - M - L - XL - XXL - 3XL  
👉 15 📦 5

2 20.4003 | Kariban K 4003  
Unisex Kapuzen College Jacke "Teddy"

320g/m<sup>2</sup>, 70% Baumwolle, 30% Polyester  
3-teilige Kapuze mit Jerseyfutter, Zugkordel in Kontrastfarbe, Twill Nackenband, wird mittels Druckknöpfen geschlossen, 2 Seitentaschen mit Paspel in Kontrastfarbe, Streifen in Kontrastfarbe an Kragen, Ärmel und Bündchen in Rippstrick, Aufhängelasche, neutrales Größenlabel, 30° waschbar, nicht trocknergeeignet, nicht chemisch reinigen  
XS - S - M - L - XL - XXL - 3XL  
👉 15 📦 5

3 20.K438 | Kariban K 438  
Kapuzen Sweatjacke

180g/m<sup>2</sup>, 100% enzymgewaschene gekämmte Baumwolle, oxford grey: 10% Viskose, French Terry (innen nicht angeraut)  
Aus T-Shirt Stoff, ungefüttete Kapuze mit Kordel und Nackenband in Kontrastfarbe, Bündchen aus gleichem Stoff, 2 Kängurutaschen, leichte Qualität, 40° waschbar, trocknergeeignet bei niedriger Temperatur, nicht chemisch reinigen  
XS - S - M - L - XL - XXL - 3XL  
👉 20 📦 5

4 20.7020 | Kariban K 7020  
Bio Sweat Rock

280g/m<sup>2</sup>, 85% gekämmte zertifizierte Bio-Baumwolle, 15% recyceltes Polyester, enzymgewaschen  
Elastischer Bund mit Kordelzug, 2 Seitentaschen, LSF (low shrinkage fleece) für geringeres Einlaufen, innen angeraut, TearAway Label, neutrales Größenlabel, 40° waschbar, trocknergeeignet bei niedriger Temperatur, nicht chemisch reinigen  
XS - S - M - L - XL - XXL  
👉 20 📦 1

# KARIBAN



black



storm grey



grey heather



sage



mossy green



red



wine heather



ocean blue heather



french navy heather



navy

## 1 20.K480 | Kariban K 480

### Herren Bio Raglan Sweater

300g/m<sup>2</sup>, 80% zertifizierte Bio-Baumwolle, 20% Polyester, French Terry (innen nicht angeraut)

Kleiner V-Einsatz am Kragen, Nackenband, Raglanärmel, breite Rippstrickbündchen an Ausschnitt, Ärmeln und Bündchen, neutrales Größenlabel, 40° waschbar, trockengeeignet bei niedriger Temperatur, nicht chemisch reinigen

S - M - L - XL - XXL - 3XL

☎ 20 ☐ 5

## 2 20.K481 | Kariban K 481

### Damen Bio Raglan Sweater

300g/m<sup>2</sup>, 80% zertifizierte Bio-Baumwolle, 20% Polyester, French Terry (innen nicht angeraut)

Taillierter Schnitt, kleiner V-Einsatz am Kragen, Nackenband, Raglanärmel, breite Rippstrickbündchen an Ausschnitt, Ärmeln und Bündchen, neutrales Größenlabel, 40° waschbar, trockengeeignet bei niedriger Temperatur

XS - S - M - L - XL - XXL

☎ 20 ☐ 5



innen nicht angeraut

## 1 20.K480 | Kariban K 480

### Herren Bio Raglan Sweater

HEAVY

FRENCH TERRY

NEUTRAL LABEL

## 2 20.K481 | Kariban K 481

### Damen Bio Raglan Sweater

HEAVY

FRENCH TERRY

NEUTRAL LABEL



## 3 20.K442 | Kariban K 442

### Schwerer Sweater

HEAVY



## 4 20.K443 | Kariban K 443

### Schwerer Kapuzen Sweater

HEAVY



white

black

dark grey

oxford grey



dark khaki

red

light royal blue

navy

360g/m<sup>2</sup>, 80% einlaufvorbehandelte ringgesponnene Baumwolle, 20% Polyester, silikongewaschen  
Rundhalsausschnitt mit Rippstrickkragen und Kreuzstich-Detail, Nackenband innen in Kontrastfarbe, Set-In Ärmel, breite Rippstrickbündchen an Ärmel und Saum, LSF (low shrinkage fleece) für geringeres Einlaufen, 40° waschbar, trockengeeignet bei niedriger Temperatur, nicht chemisch reinigen

XS - S - M - L - XL - XXL - 3XL - 4XL

☎ 20 ☐ 5



white

black

dark grey

oxford grey



dark khaki

red

light royal blue

navy

360g/m<sup>2</sup>, 80% einlaufvorbehandelte ringgesponnene Baumwolle, 20% Polyester, silikongewaschen  
Legerer Schnitt, Kragenband und Kapuze in Kontrastfarbe (grau), 2-lagige Kapuze, Set-In Ärmel, breite Rippstrickbündchen an Ärmel und Saum, Kängurutasche, LSF (low shrinkage fleece) für geringeres Einlaufen, 40° waschbar, trockengeeignet bei niedriger Temperatur, nicht chemisch reinigen

XS - S - M - L - XL - XXL - 3XL - 4XL

☎ 20 ☐ 5



## 5 20.K444 | Kariban K 444

### Schwere Kapuzen Sweatjacke

HEAVY



white

black

dark grey

oxford grey



dark khaki

red

light royal blue

navy

360g/m<sup>2</sup>, 80% einlaufvorbehandelte ringgesponnene Baumwolle, 20% Polyester, silikongewaschen  
Kragenband und Kapuze in Kontrastfarbe (grau), 2-lagige Kapuze, Set-In Ärmel, breite Rippstrickbündchen an Ärmel und Saum, YKK Reißverschluss, Kängurutaschen, LSF (low shrinkage fleece) für geringeres Einlaufen, 40° waschbar, trockengeeignet bei niedriger Temperatur, nicht chemisch reinigen

XS - S - M - L - XL - XXL - 3XL - 4XL

☎ 20 ☐ 5



1 20.4035 | Kariban K 4035  
Sweater "Made in Portugal"

NEUTRAL LABEL



2 20.4037 | Kariban K 4037  
Kapuzen Sweater "Made in Portugal"

NEUTRAL LABEL

1 20.4035 | Kariban K 4035

**Sweater "Made in Portugal"**  
280g/m<sup>2</sup>, 80% Baumwolle, 20% Polyester  
Rundhalsausschnitt, Halbmond im Nacken, 1x1 Rippstrickbündchen an Hals, Ärmeln und Saum, Doppelnähte an Ärmel und Saum, LSF (low shrinkage fleece) für geringeres Einlaufen, Antipilling Vorbehandlung, hergestellt in Europa, neutrales Größenlabel, 40° waschbar, trocknergeeignet bei niedriger Temperatur, nicht chemisch reinigen  
XS - S - M - L - XL - XXL - 3XL - 4XL - 5XL  
☎ 20 ☑ 5

2 20.4037 | Kariban K 4037

**Kapuzen Sweater "Made in Portugal"**  
280g/m<sup>2</sup>, 80% Baumwolle, 20% Polyester  
Gerader Schnitt, gefütterte Kapuze mit flacher Kordel Ton-in-Ton, Halbmond im Nacken, Ärmelbündchen und Bund in 1x1 Rippstrick, Kängurutasche, Doppelnähte an Ärmel und Saum, LSF (low shrinkage fleece) für geringeres Einlaufen, Antipilling Vorbehandlung, hergestellt in Europa, neutrales Größenlabel, 40° waschbar, trocknergeeignet bei niedriger Temperatur, nicht chemisch reinigen  
XS - S - M - L - XL - XXL - 3XL - 4XL - 5XL  
☎ 20 ☑ 5



3 20.K013 | Kariban K 4013  
Unisex Kapuzen Sweater

COMBED

TEAR AWAY

4 20.K014 | Kariban K 4014  
Kinder Kapuzen Sweater

COMBED

TEAR AWAY

3 20.K013 | Kariban K 4013

**Unisex Kapuzen Sweater**  
280g/m<sup>2</sup>, 80% gekämmte Baumwolle, 20% Polyester, Kapuze: Baumwolljersey  
Schmale Passform, gefütterte Kapuze in Kontrastfarbe mit Kordel, Halbmond im Nacken, Rippstrickbündchen an Ärmel und Saum, Kängurutaschen, 3-fädiges gebürstetes Fleece, TearAway Label, 40° waschbar, trocknergeeignet bei niedriger Temperatur, nicht chemisch reinigen  
XS - S - M - L - XL - XXL - 3XL  
☎ 20 ☑ 5

4 20.K014 | Kariban K 4014

**Kinder Kapuzen Sweater**  
280g/m<sup>2</sup>, 80% gekämmte Baumwolle, 20% Polyester, Kapuze: Baumwolljersey  
Schmale Passform, gefütterte Kapuze in Kontrastfarbe mit Kordel, Halbmond im Nacken, Rippstrickbündchen an Ärmel und Saum, Kängurutaschen, 3-fädiges gebürstetes Fleece, TearAway Label, 40° waschbar, trocknergeeignet bei niedriger Temperatur, nicht chemisch reinigen  
6/8 (122/128) - 8/10 (134/140) - 10/12 (146/152) - 12/14 (158/164)  
☎ 20 ☑ 5



5 20.K471 | Kariban K 471  
Damen Oversize Sweater

FRENCH TERRY

NEUTRAL LABEL

5 20.K471 | Kariban K 471

**Damen Oversize Sweater**  
270g/m<sup>2</sup>, 91% Baumwolle, 9% Polyester, light grey heather: 87% Baumwolle, 9% Polyester, 4% Viskose, French Terry (innen nicht angeraut)  
Weiter legerer Schnitt, großer Halsausschnitt, Fischgrät-Nackenband, ungesäumter Abschluss unten, Doppelnähte am Ärmelbündchen, neutrales Größenlabel, 40° waschbar, nicht trocknergeeignet, nicht chemisch reinigen  
S/M - L/XL  
☎ 20 ☑ 5





Piqué

- black
- dark grey
- navy

**NEW** 1 43.0337 | Kustom Kit **KK 337**  
Piqué Sweater

HEAVY TEAR AWAY

300g/m<sup>2</sup>, 80% Baumwolle, 20% Polyester  
Klassischer Schnitt, Nackenband Ton-in-Ton, doppellagiges Material an Rundhalsausschnitt, Ärmelbündchen und Saum, Covernähte Ton-in-Ton an Ausschnitt, Ärmel und Bündchen, Doppelnähte am Armausschnitt, Piquéstrick, TearAway Label, 30° waschbar, nicht trocknergeeignet  
S - M - L - XL - XXL - 3XL  
☎ 25 ☑ 5



Piqué

- black
- dark grey
- navy

**NEW** 2 43.0338 | Kustom Kit **KK 338**  
Piqué Kapuzen Sweater

HEAVY TEAR AWAY

300g/m<sup>2</sup>, 80% Baumwolle, 20% Polyester  
Klassischer Schnitt, gefütterte Kapuze mit flacher Kordel mit Metallösen Ton-in-Ton, Nackenband, doppellagiges Material an Ärmelbündchen und Saum, aufgesetzte Kängurutasche mit Reißverschluss, Doppelnähte an Armausschnitt, Ärmeln und Bund, Piquéstrick, TearAway Label, 30° waschbar, nicht trocknergeeignet  
S - M - L - XL - XXL - 3XL  
☎ 25 ☑ 5



- black
- dark grey
- navy

**NEW** 3 43.0339 | Kustom Kit **KK 339**  
Piqué Sweater mit 1/4 Zip

HEAVY TEAR AWAY

300g/m<sup>2</sup>, 80% Baumwolle, 20% Polyester  
Klassischer Schnitt, 2-lagiger Kadettkragen, Nackenband, doppellagiges Material an Ärmelbündchen und Saum, verdeckter YKK Reißverschluss, Kängurutasche, Doppelnähte an Armausschnitt, Ärmeln, Bund und Schultern, Piquéstrick, TearAway Label, 30° waschbar, nicht trocknergeeignet  
S - M - L - XL - XXL - 3XL  
☎ 25 ☑ 5



- black
- dark grey marl
- navy

4 43.0302 | Kustom Kit **KK 302**  
Sweater "Superwash"

60° TEAR AWAY



- black
- dark grey
- heather grey
- navy

5 43.0334 | Kustom Kit **KK 334**  
Sweatjacke

TEAR AWAY

4 43.0302 | Kustom Kit **KK 302**  
Sweater "Superwash"

280g/m<sup>2</sup>, 65% Polyester, 35% Baumwolle  
Klassischer Schnitt, 2-fach gelegter Rundhalsausschnitt, Nackenband Ton-in-Ton, Ärmelbündchen und Bündchen aus gleichem Material, Schulternähte verstärkt, Doppelnähte, innen angeraut, TearAway Label, 60° waschbar, trocknergeeignet  
XS - S - M - L - XL - XXL - 3XL - 4XL  
☎ 25 ☑ 1

5 43.0334 | Kustom Kit **KK 334**  
Sweatjacke

280g/m<sup>2</sup>, 80% Baumwolle, 20% Polyester  
Klassischer Schnitt, Stehkragen, Nackenband, Rippstrickbündchen an Ärmel und Saum, verdeckter Reißverschluss, seitliche Eingriffstaschen, Schulternähte verstärkt, Doppelnähte an Schulter und Armausschnitt, Oberfläche aus 100% Baumwolle, innen angeraut, TearAway Label, 30° waschbar, nicht trocknergeeignet  
XS - S - M - L - XL - XXL  
☎ 25 ☑ 1

KUSTOM KIT

Sweats

Sports & Outdoor

Tradition

Fleece

Jackets & Vests

Business

Workwear

Baby, Towels & Underwear

Caps & Headwear





Accessories



-  white
-  black\*
-  dark grey marl\*
-  burgundy
-  navy\*

① 43.0333 | Kustom Kit **KK 333**  
Kapuzen Sweater

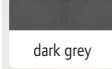

-  black
-  dark grey
-  heather grey
-  navy

② 43.0335 | Kustom Kit **KK 335**  
Sweater mit 1/4 Zip



KUSTOM KIT

① 43.0333 | Kustom Kit **KK 333**  
**Kapuzen Sweater**  
280g/m<sup>2</sup>, 80% Baumwolle, 20% Polyester  
Klassischer Schnitt, gefütterte Kapuze mit flacher Kordel Ton-in-Ton, Rippstrickbündchen an Ärmel und Saum, Kängurutasche, Schulternähte verstärkt, Oberfläche aus 100% Baumwolle, innen angeraut, TearAway Label, 30° waschbar, nicht trocknergeeignet  
XXS – XS – S – M – L – XL – XXL – 3XL – 4XL\*  
\* nur in gekennzeichneten Farben erhältlich  
👉 25 📦 1





② 43.0335 | Kustom Kit **KK 335**  
**Sweater mit 1/4 Zip**  
280g/m<sup>2</sup>, 80% Baumwolle, 20% Polyester  
Klassischer Schnitt, Stehkragen, Nackenband, Rippstrickbündchen an Ärmel und Saum, verdeckter Reißverschluss für bessere Bedruckbarkeit, Schulternähte verstärkt, Doppelnähte an Schultern und Armausschnitt, Oberfläche aus 100% Baumwolle, innen angeraut, TearAway Label, 30° waschbar, nicht trocknergeeignet  
XS – S – M – L – XL – XXL – 3XL – 4XL  
👉 25 📦 1



-  black
-  dark grey marl
-  heather grey
-  navy

③ 43.0332 | Kustom Kit **KK 332**  
Sweater

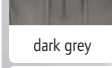

-  black
-  dark grey
-  heather grey
-  navy

④ 43.0336 | Kustom Kit **KK 336**  
Kapuzen Sweater mit 1/4 Zip



③ 43.0332 | Kustom Kit **KK 332**  
**Sweater**  
280g/m<sup>2</sup>, 80% Baumwolle, 20% Polyester  
Klassischer Schnitt, Rundhalsausschnitt in gleichem Material, Nackenband Ton-in-Ton, Ärmelbündchen und Saum aus gleichem Material, Schulternähte verstärkt, Doppelnähte an Schultern und Armausschnitt, Oberfläche aus 100% Baumwolle, innen angeraut, TearAway Label, 30° waschbar, nicht trocknergeeignet  
XS – S – M – L – XL – XXL  
👉 25 📦 1

④ 43.0336 | Kustom Kit **KK 336**  
**Kapuzen Sweater mit 1/4 Zip**  
280g/m<sup>2</sup>, 80% Baumwolle, 20% Polyester  
Klassischer Schnitt, 2-lagige Kapuze mit Metallösen und Kordel, Nackenband Ton-in-Ton, Ärmelbündchen und Saum aus gleichem Material, Kängurutasche, Schulternähte verstärkt, Doppelnähte an Schultern und Armausschnitt, Oberfläche aus 100% Baumwolle, innen angeraut, TearAway Label, 30° waschbar, nicht trocknergeeignet  
XS – S – M – L – XL – XXL – 3XL  
👉 25 📦 1



**SUSTAINABLE PRODUCT**

**1 70.0073 | Mantis M 73**  
Kapuzen Sweater "Superstar"

330g/m<sup>2</sup>, 81% zertifizierte Bio-Baumwolle, 19% Polyester, Bio-Baumwolle oder in Umstellung auf Bio (IC 2), Peach Finish

3-teilige Kapuze mit Waffelinnenfutter, naturfarbene flache Baumwollkordel, doppeltes Nackenband, Raglanärmel, 2x2 Rippstrick an Ärmel und Bund mit Elasthan, Kängurutasche, Flatlock-Nähte, innen angeraut, TearAway Label, 40° waschbar

S - M - L - XL - XXL

👉20 📦5



black



charcoal grey melange



heather grey melange



forest green



swiss navy

samtige Oberfläche

**1 70.0073 | Mantis M 73**  
Kapuzen Sweater "Superstar"

HEAVY

TEAR AWAY

**SUSTAINABLE PRODUCT**

innen nicht angeraut



white



black



heather grey melange



soft pink

**2 70.0140 | Mantis M 140**  
Damen Cropped Kapuzen Sweater

FRENCH TERRY

TEAR AWAY



**3 70.0194 | Mantis M 194**  
Sweater

280g/m<sup>2</sup>, 80% zertifizierte Bio-Baumwolle, 20% recyceltes Polyester (rPET), heather grey melange:

71% zertifizierte Bio-Baumwolle, 21% recyceltes Polyester (rPET), 8% Viskose, Bio-Baumwolle oder in Umstellung auf Bio (IC 2), French Terry (innen nicht angeraut)

Rippstrickkragen, Fischgrät-Nackenband, angesetzte Ärmel, TearAway Label, 40° waschbar

XS - S - M - L - XL - XXL

👉30 📦5



white



black



heather grey melange



soft olive



soft pink



navy

**SUSTAINABLE PRODUCT**

innen nicht angeraut

**3 70.0194 | Mantis M 194**  
Sweater

FRENCH TERRY

TEAR AWAY

**SUSTAINABLE PRODUCT**

innen nicht angeraut



black



heather grey melange

**4 70.0128 | Mantis M 128**  
Damen Sweater "Flash Dance"

FRENCH TERRY

TEAR AWAY

**4 70.0128 | Mantis M 128**  
Damen Sweater "Flash Dance"

280g/m<sup>2</sup>, 80% zertifizierte Bio-Baumwolle, 20% recyceltes Polyester, heather grey melange:

71% zertifizierte Bio-Baumwolle, 21% recyceltes Polyester (rPET), 8% Viskose, Bio-Baumwolle oder in Umstellung auf Bio (IC 2), French Terry (innen nicht angeraut)

Weiter legerer Schnitt, weites Off-the-Shoulder Styling mit offenen Kanten am Ausschnitt, 3/4 Raglanärmel mit Rollkanten, gerader Saum mit Doppelnäht, TearAway Label, 40° waschbar

S - M - L - XL

👉30 📦5



innen nicht angeraut

- deep black
- grey melange
- dusty beige
- dusty green
- night blue

- COMBED
- HEAVY
- FRENCH TERRY
- NEUTRAL LABEL
- TEAR AWAY

① 24.3196 | NEOBLU Nicholas Men Herren Kapuzen Sweater



- deep black
- grey melange
- dusty beige
- dusty green
- night blue

- COMBED
- HEAVY
- FRENCH TERRY
- NEUTRAL LABEL
- TEAR AWAY

② 24.3197 | NEOBLU Nicholas Women Damen Kapuzen Sweater

# NEOBLU

PEOPLE IN MOTION

① 24.3196 | NEOBLU Nicholas Men

### Herren Kapuzen Sweater

400g/m<sup>2</sup>, 85% gekämmte Baumwolle, 15% Polyester, French Terry (innen nicht angeraut)

Kapuze mit Zugkordel, Nackenband, Rippstrickbündchen an Ärmel und Saum, Kängurutasche, rückseitige Halbmondpassse, TearAway Label, neutrales Größenlabel, 40° waschbar, nicht trocknergeeignet

S - M - L - XL - XXL - 3XL - 4XL  
👉20 📄1

② 24.3197 | NEOBLU Nicholas Women

### Damen Kapuzen Sweater

400g/m<sup>2</sup>, 85% gekämmte Baumwolle, 15% Polyester, French Terry (innen nicht angeraut)

Kapuze mit Zugkordel, Nackenband, Rippstrickbündchen an Ärmel und Saum, Kängurutasche, rückseitige Halbmondpassse, TearAway Label, neutrales Größenlabel, 40° waschbar, nicht trocknergeeignet

S - M - L - XL - XXL - 3XL  
👉20 📄1



innen nicht angeraut

- deep black\*
- grey melange
- night blue\*

- HEAVY
- FRENCH TERRY
- NEUTRAL LABEL
- TEAR AWAY

③ 24.3194 | NEOBLU Nelson Men Herren Raglan Sweater



- deep black
- grey melange
- night blue

- HEAVY
- FRENCH TERRY
- NEUTRAL LABEL
- TEAR AWAY

④ 24.3195 | NEOBLU Nelson Women Damen Raglan Sweater

③ 24.3194 | NEOBLU Nelson Men

### Herren Raglan Sweater

400g/m<sup>2</sup>, 85% Baumwolle, 15% Polyester, French Terry (innen nicht angeraut)

Rundhalsausschnitt, Raglanärmel, Rippstrickbündchen an Ärmel und Saum, Halbmondpassse aus Jersey, TearAway Label, neutrales Größenlabel, 40° waschbar, nicht trocknergeeignet

S - M - L - XL - XXL - 3XL - 4XL  
👉20 📄1

④ 24.3195 | NEOBLU Nelson Women

### Damen Raglan Sweater

400g/m<sup>2</sup>, 85% Baumwolle, 15% Polyester, French Terry (innen nicht angeraut)

Rundhalsausschnitt, Raglanärmel, Rippstrickbündchen an Ärmel und Saum, Halbmondpassse aus Jersey, TearAway Label, neutrales Größenlabel, 40° waschbar, nicht trocknergeeignet

S - M - L - XL - XXL - 3XL  
👉20 📄1

- white
- black\*
- dark heather
- charcoal
- sport grey\*
- nature
- military
- bottle green
- green
- lime
- yellow
- orange
- red
- light pink
- pink
- bordeaux
- light blue
- dusty indigo
- royal
- navy\*
- sapphire



Fairtrade  
Baumwolle

- white
- black
- dark heather
- charcoal
- sport grey
- military
- bottle green
- green
- lime
- yellow
- orange
- red
- light pink
- pink
- bordeaux
- light blue
- dusty indigo
- royal
- navy
- sapphire



Neutral®  
Certified Responsibility™



Fairtrade  
Baumwolle

- black
- sport grey
- green
- yellow
- red
- navy



**BEST SELLER** 1 77.6311 | Neutral **O 63101** **Herren Bio Kapuzen Sweater** COMBED HEAVY

300g/m<sup>2</sup>, 100% gekämmte ringgesponnene zertifizierte Bio-Baumwolle, Fairtrade

Legerer Schnitt, 2-lagige Kapuze mit Kordelzug, Nackenband, Raglanärmel, Rippstrickbündchen an Ärmel und Saum, Kängurutasche, innen angeraut, 40° waschbar, trocknergeeignet bei niedriger Temperatur

S - M - L - XL - XXL - 3XL - 4XL\* - 5XL\*  
\* nur in gekennzeichneten Farben erhältlich

👉 20 📦 5

**BEST SELLER** 2 77.8311 | Neutral **O 83101** **Damen Bio Kapuzen Sweater** COMBED HEAVY

300g/m<sup>2</sup>, 100% gekämmte ringgesponnene zertifizierte Bio-Baumwolle, Fairtrade

Legerer Schnitt, 2-lagige Kapuze mit Kordelzug, Nackenband, Raglanärmel, Rippstrickbündchen an Ärmel und Saum, Kängurutasche, innen angeraut, 40° waschbar, trocknergeeignet bei niedriger Temperatur

XS - S - M - L - XL - XXL  
👉 20 📦 5

**BEST SELLER** 3 77.1301 | Neutral **O 13101** **Kinder Bio Kapuzen Sweater** COMBED HEAVY

300g/m<sup>2</sup>, 100% gekämmte ringgesponnene zertifizierte Bio-Baumwolle, Fairtrade

2-lagige Kapuze ohne Kordel, Raglanärmel, Rippstrickbündchen an Ärmel und Saum, Kängurutasche, innen angeraut, 40° waschbar, trocknergeeignet bei niedriger Temperatur

92/98 - 104/110 - 116/122 - 128/134 - 140/146 - 152/158  
👉 50 📦 5

- white
- black\*
- dark heather
- charcoal
- sport grey\*
- nature
- brown
- military
- bottle green
- green
- lime
- yellow
- orange
- red
- pink
- bordeaux
- light blue
- dusty indigo
- royal
- navy\*
- sapphire



Fairtrade  
Baumwolle

- white
- black
- dark heather
- charcoal
- sport grey
- military
- bottle green
- green
- lime
- yellow
- orange
- red
- pink
- bordeaux
- light blue
- dusty indigo
- royal
- navy
- sapphire



Fairtrade  
Baumwolle

- black
- sport grey
- green
- yellow
- red
- navy



**4** 77.6331 | Neutral **O 63301** **Herren Bio Kapuzen Sweatjacke** COMBED HEAVY

300g/m<sup>2</sup>, 100% gekämmte ringgesponnene zertifizierte Bio-Baumwolle, Fairtrade

2-lagige Kapuze mit Kordelzug, Nackenband, Raglanärmel, Rippstrickbündchen an Ärmel und Saum, YKK Reißverschluss, Kängurutasche, innen angeraut, 40° waschbar, trocknergeeignet bei niedriger Temperatur

S - M - L - XL - XXL - 3XL - 4XL\* - 5XL\*  
\* nur in gekennzeichneten Farben erhältlich

👉 20 📦 5

**5** 77.8331 | Neutral **O 83301** **Damen Bio Kapuzen Sweatjacke** COMBED HEAVY

300g/m<sup>2</sup>, 100% gekämmte ringgesponnene zertifizierte Bio-Baumwolle, Fairtrade

2-lagige Kapuze mit Kordelzug, Nackenband, Rippstrickbündchen an Ärmel und Saum, YKK Reißverschluss, Kängurutasche, innen angeraut, 40° waschbar, trocknergeeignet bei niedriger Temperatur

XS - S - M - L - XL - XXL  
👉 20 📦 5

**6** 77.1331 | Neutral **O 13301** **Kinder Bio Kapuzen Sweatjacke** COMBED HEAVY

300g/m<sup>2</sup>, 100% gekämmte ringgesponnene zertifizierte Bio-Baumwolle, Fairtrade

2-lagige Kapuze ohne Kordel, Rippstrickbündchen an Ärmel und Saum, YKK Reißverschluss, Kängurutasche, innen angeraut, 40° waschbar, trocknergeeignet bei niedriger Temperatur

92/98 - 104/110 - 116/122 - 128/134 - 140/146 - 152/158  
👉 50 📦 5

NEUTRAL  
Sweats  
Sports & Outdoor  
Tradition  
Fleece  
Jackets & Vests  
Business  
Workwear  
Baby, Towels & Underwear  
Caps & Headwear  
Accessories

- white
- black\*
- dark heather
- charcoal
- sport grey\*
- nature
- brown
- military
- bottle green
- green
- lime
- yellow
- orange
- red
- pink
- bordeaux
- light blue
- dusty indigo
- royal
- navy\*
- sapphire



Fairtrade  
Baumwolle



- black
- sport grey
- green
- yellow
- red
- navy

1 77.6301 | Neutral O 63001  
Unisex Bio Raglan Sweater

2 77.3301 | Neutral O 33001  
Kinder Bio Raglan Sweater

**Neutral®**  
Certified Responsibility™

1 77.6301 | Neutral O 63001  
**Unisex Bio Raglan Sweater**  
300g/m<sup>2</sup>, 100% gekämmte ring-  
gesponnene zertifizierte Bio-Baum-  
wolle, Fairtrade  
Legerer Schnitt, Nackenband,  
Raglanärmel, Rippstrickbündchen  
an Ärmel und Saum, innen angeraut,  
40° waschbar, trocknergeeignet bei  
niedriger Temperatur  
XS - S - M - L - XL - XXL - 3XL -  
4XL\* - 5XL\*  
\* nur in gekennzeichneten Farben erhältlich  
☞ 25 ☐ 5

2 77.3301 | Neutral O 33001  
**Kinder Bio Raglan Sweater**  
300g/m<sup>2</sup>, 100% gekämmte ring-  
gesponnene zertifizierte Bio-Baum-  
wolle, Fairtrade  
Nackenband, Raglanärmel,  
Rippstrickbündchen an Ärmel und  
Saum, innen angeraut, 40° wasch-  
bar, trocknergeeignet bei niedriger  
Temperatur  
92/98 - 104/110 - 116/122 -  
128/134 - 140/146 - 152/158  
☞ 50 ☐ 5



Fairtrade  
Baumwolle

- black
- dark heather
- sport grey
- military
- red
- bordeaux
- navy



Fairtrade  
Baumwolle

- black
- navy

3 77.7301 | Neutral O 73501  
Unisex Bio Sweatjacke

4 77.3701 | Neutral O 73701  
Herren Bio Sweater mit 1/4 Zip

3 77.7301 | Neutral O 73501  
**Unisex Bio Sweatjacke**  
300g/m<sup>2</sup>, 100% gekämmte ring-  
gesponnene zertifizierte Bio-Baum-  
wolle, Fairtrade  
Nackenband, Raglanärmel,  
Rippstrickbündchen an Ärmel und  
Saum, verdeckter YKK Reißver-  
schluss, 2 Seitentaschen, innen  
angeraut, 40° waschbar, trockner-  
geeignet bei niedriger Temperatur  
XS - S - M - L - XL - XXL - 3XL  
☞ 25 ☐ 5

4 77.3701 | Neutral O 73701  
**Herren Bio Sweater mit 1/4 Zip**  
300g/m<sup>2</sup>, 100% gekämmte ring-  
gesponnene zertifizierte Bio-Baum-  
wolle, Fairtrade  
Gefütterter Stehkragen, Nacken-  
band, breite Rippstrickbündchen  
an Ärmel und Saum mit Elasthan,  
YKK Reißverschluss, innen angeraut,  
60° waschbar, trocknergeeignet bei  
niedriger Temperatur, 40° Wäsche  
empfohlen  
XS - S - M - L - XL - XXL - 3XL  
☞ 25 ☐ 1



**Neutral.**  
Certified Responsibility™

SUSTAINABLE  
PRODUCT

SUSTAINABLE  
PRODUCT



- black
- sport grey
- navy

COMBED HEAVY 60° NEUTRAL LABEL

- white
- black
- sport grey
- sand
- raw
- brown
- bottle green
- dusty purple
- dusty indigo
- navy
- teal
- dusty mint

OverSIZE Schnitt

COMBED HEAVY 60° NEUTRAL LABEL

1 77.T631 | Neutral T 63101  
Schwerer Bio IC Kapuzen Sweater "Tiger"  
300g/m², 100% gekämmte ringgesponnene zertifizierte Bio-Baumwolle in Umstellung (in conversion)  
Gefütterte Kapuze mit Kordel, Nackenband, Raglanärmel, Rippstrickbündchen an Ärmel und Saum, Kängurutasche, innen angeraut, neutrales Größenlabel, 60° waschbar, 40° Wäsche empfohlen  
XS - S - M - L - XL - XXL - 3XL  
👉20 📦5

2 77.T311 | Neutral T 63111  
Schwerer Bio IC Kapuzen Sweater "Tiger"  
300g/m², 100% gekämmte ringgesponnene zertifizierte Bio-Baumwolle in Umstellung (in conversion)  
Gefütterte Kapuze, Nackenband, überschnittene Schultern, Rippstrickbündchen an Ärmel und Saum, innen angeraut, neutrales Größenlabel, 60° waschbar, 40° Wäsche empfohlen, trocknergeeignet bei niedriger Temperatur  
XS - S - M - L - XL - XXL - 3XL  
👉10 📦5



SUSTAINABLE  
PRODUCT

- black
- navy

COMBED HEAVY 60° NEUTRAL LABEL

3 77.T641 | Neutral T 64111  
Bio IC Sweat Shorts "Tiger"  
300g/m², 100% gekämmte ringgesponnene zertifizierte Bio-Baumwolle in Umstellung (in conversion)  
Elastischer Bund mit Kordelzug, 2 Seitentaschen, innen angeraut, neutrales Größenlabel, 60° waschbar, 40° Wäsche empfohlen, trocknergeeignet bei niedriger Temperatur  
XS - S - M - L - XL - XXL - 3XL  
👉25 📦5



SUSTAINABLE  
PRODUCT

- black
- sport grey
- navy

COMBED HEAVY 60° NEUTRAL LABEL

4 77.T630 | Neutral T 63001  
Schwerer Bio IC Sweater "Tiger"



SUSTAINABLE  
PRODUCT

- white
- black

COMBED HEAVY 60° NEUTRAL LABEL

5 77.T002 | Neutral T 74002  
Bio IC Jogginghose "Tiger"

**Tiger**  
Cotton®

6 77.T630 | Neutral T 63001  
Schwerer Bio IC Sweater "Tiger"  
300g/m², 100% gekämmte ringgesponnene zertifizierte Bio-Baumwolle in Umstellung (in conversion)  
Legerer Schnitt, Nackenband, Raglanärmel, Rippstrickbündchen an Ärmel und Saum, innen angeraut, neutrales Größenlabel, 40° waschbar, trocknergeeignet bei niedriger Temperatur  
XS - S - M - L - XL - XXL - 3XL  
👉25 📦5

7 77.T002 | Neutral T 74002  
Bio IC Jogginghose "Tiger"  
300g/m², 100% gekämmte ringgesponnene zertifizierte Bio-Baumwolle in Umstellung (in conversion), Fairtrade  
Elastischer Bund mit Kordelzug, Rippstrickbündchen an Bund und Beinabschluss, 2 Einschubtaschen mit Reißverschluss, Gesäßtasche, innen angeraut, neutrales Größenlabel, 60° waschbar, 40° Wäsche empfohlen, trocknergeeignet bei niedriger Temperatur  
XS - S - M - L - XL - XXL - 3XL  
👉25 📦1

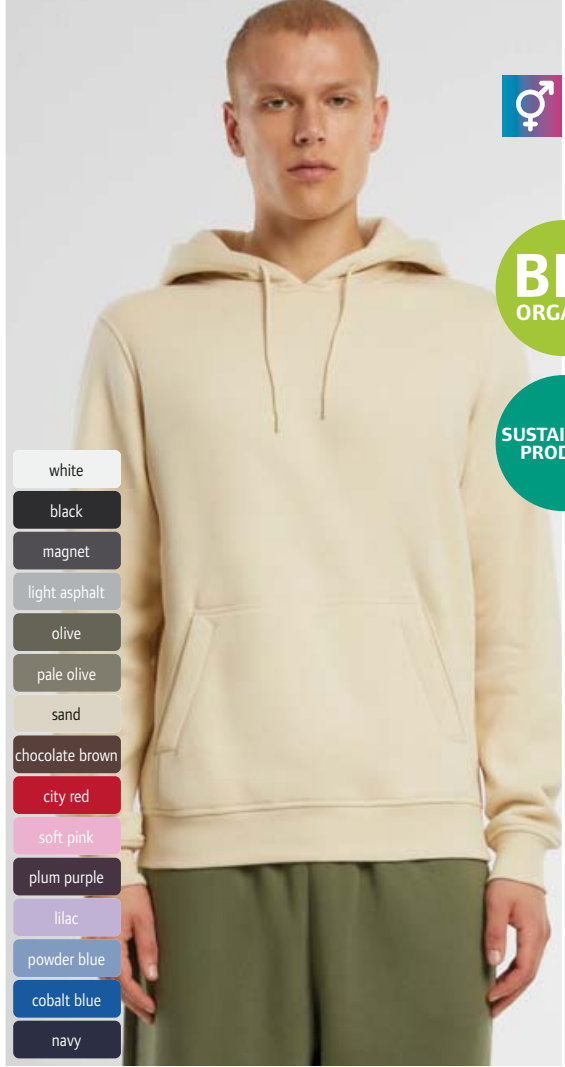

**BIO ORGANIC**  
**SUSTAINABLE PRODUCT**

- white
- black
- magnet
- light asphalt
- olive
- pale olive
- sand
- chocolate brown
- city red
- soft pink
- plum purple
- lilac
- powder blue
- cobalt blue
- navy

black

**NEW** 1 57.0010 | New Morning Studios **NM 010**  
Schwerer Unisex Kapuzen Sweater

HEAVY NEUTRAL LABEL

**NEW** 2 57.0021 | New Morning Studios **NM 021**  
Schwere Unisex College Jacke

HEAVY NEUTRAL LABEL

**1** 57.0010 | New Morning Studios **NM 010**  
**Schwerer Unisex Kapuzen Sweater**  
350g/m<sup>2</sup>, 70% zertifizierte Bio-Baumwolle, 30% recyceltes Polyester  
Klassischer Schnitt, gefütterte Kapuze mit Teilungsnähten und Kordel, Kängurutasche, innen angeraut, neutrales Größenlabel, 30° waschbar  
XXS - XS - S - M - L - XL - XXL - 3XL - 4XL - 5XL  
👉 20 📄 1

**2** 57.0021 | New Morning Studios **NM 021**  
**Schwere Unisex College Jacke**  
350g/m<sup>2</sup>, 70% zertifizierte Bio-Baumwolle, 30% recyceltes Polyester  
Schmaler Stehkragen, durchgehende Knopfleiste mit Druckknöpfen, 2 Seitentaschen, innen angeraut, neutrales Größenlabel, 30° waschbar  
XXS - XS - S - M - L - XL - XXL - 3XL - 4XL - 5XL  
👉 20 📄 1

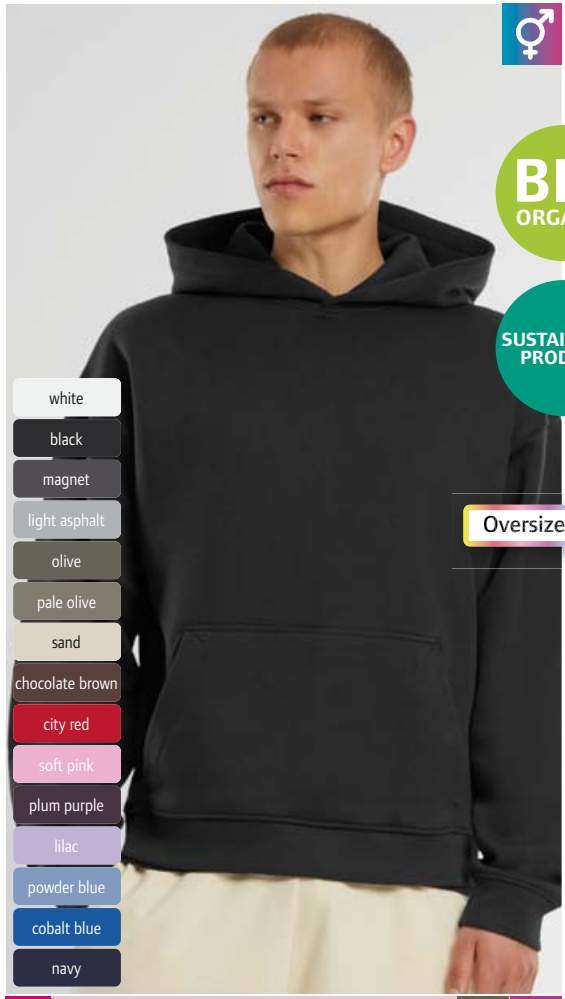

**BIO ORGANIC**  
**SUSTAINABLE PRODUCT**

Oversize Schnitt

- white
- black
- magnet
- light asphalt
- olive
- pale olive
- sand
- chocolate brown
- city red
- soft pink
- plum purple
- lilac
- powder blue
- cobalt blue
- navy

white  
black

**NEW** 3 57.0011 | New Morning Studios **NM 011**  
Schwerer Unisex Oversize Kapuzen Sweater

HEAVY NEUTRAL LABEL

**NEW** 4 57.0013 | New Morning Studios **NM 013**  
Schwere Unisex Oversize Kapuzen Sweatjacke

HEAVY NEUTRAL LABEL

**3** 57.0011 | New Morning Studios **NM 011**  
**Schwerer Unisex Oversize Kapuzen Sweater**  
350g/m<sup>2</sup>, 70% zertifizierte Bio-Baumwolle, 30% recyceltes Polyester  
Oversize Schnitt, gefütterte Kapuze ohne Kordel, Rippstrickbündchen an Ärmel und Saum, Kängurutasche, innen angeraut, neutrales Größenlabel, 30° waschbar  
XXS - XS - S - M - L - XL - XXL - 3XL - 4XL - 5XL  
👉 20 📄 1

**4** 57.0013 | New Morning Studios **NM 013**  
**Schwere Unisex Oversize Kapuzen Sweatjacke**  
350g/m<sup>2</sup>, 70% zertifizierte Bio-Baumwolle, 30% recyceltes Polyester  
Oversize Schnitt, gefütterte Kapuze ohne Kordel, Rippstrickbündchen an Ärmel und Saum, Kängurutaschen, innen angeraut, neutrales Größenlabel, 30° waschbar  
XXS - XS - S - M - L - XL - XXL - 3XL - 4XL - 5XL  
👉 20 📄 1



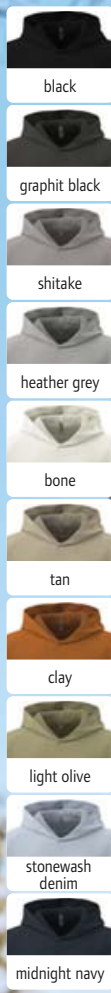

**SUSTAINABLE PRODUCT**

**Oversize Schnitt**

**08.9307 | Next Level Apparel N 9307**

**Schwerer Oversize Unisex Kapuzen Sweater**

340g/m<sup>2</sup>, 80% gekämmte ringgesponnene Baumwolle, 20% recyceltes Polyester, heather grey: 75% gekämmte ringgesponnene Baumwolle, 25% recyceltes Polyester

Oversize Schnitt, Halbmond im Nacken, Nackenband, überschnittene Schultern, 2x2 Rippstrick an Ärmeln und Bund, Kängurutasche, 3-fädige Sweat-Qualität, Oberfläche aus 100% Baumwolle, innen angeraut, TearAway Label

XS - S - M - L - XL - XXL - 3XL

👉 12 📦 6

**NEW** 08.9307 | Next Level Apparel **N 9307** Schwerer Oversize Unisex Kapuzen Sweater COMBED HEAVY TEAR AWAY

**08.9007 | Next Level Apparel N 9007**

**Schwerer Oversize Unisex Sweater**

340g/m<sup>2</sup>, 80% gekämmte ringgesponnene Baumwolle, 20% recyceltes Polyester, heather grey: 75% gekämmte ringgesponnene Baumwolle, 25% recyceltes Polyester

Oversize Schnitt, Halbmond im Nacken, Nackenband, überschnittene Schultern, 2x2 Rippstrickbündchen an Hals, Ärmeln und Saum, 3-fädige Sweat-Qualität, Oberfläche aus 100% Baumwolle, innen angeraut, TearAway Label

XS - S - M - L - XL - XXL - 3XL

👉 12 📦 1

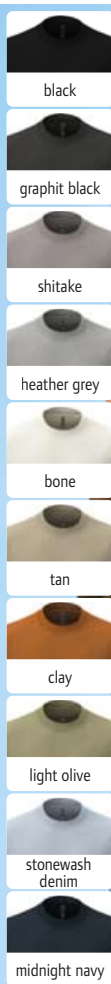

**SUSTAINABLE PRODUCT**

**Oversize Schnitt**

**Oversize Schnitt**

**08.9087 | Next Level Apparel N 9087**

**Schwerer Damen Oversize Sweater**

340g/m<sup>2</sup>, 80% gekämmte ringgesponnene Baumwolle, 20% recyceltes Polyester, heather grey: 75% gekämmte ringgesponnene Baumwolle, 25% recyceltes Polyester

Kurz geschnitten, Oversize Schnitt, Halbmond im Nacken, Nackenband, überschnittene Schultern, 2x2 Rippstrickbündchen an Hals, Ärmeln und Saum, 3-fädige Sweat-Qualität, Oberfläche aus 100% Baumwolle, innen angeraut, TearAway Label

XS - S - M - L - XL - XXL - 3XL

👉 24 📦 1

**NEW** 08.9007 | Next Level Apparel **N 9007** Schwerer Oversize Unisex Sweater COMBED HEAVY TEAR AWAY **NEW** 08.9087 | Next Level Apparel **N 9087** Schwerer Damen Oversize Sweater COMBED HEAVY TEAR AWAY



**NEXT LEVEL APPAREL**

**Sweats**

**Sports & Outdoor**

**Tradition**

**Fleece**

**Jackets & Vests**

**Business**

**Workwear**

**Baby, Towels & Underwear**

**Caps & Headwear**

**Accessories**

**Accessories**



- black
- heather grey
- dusty khaki
- navy

1 40.1680 | Promodoro 1680  
Herren Kapuzen Sweater "X.O"



2 40.1781 | Promodoro 1781  
Damen Kapuzen Sweater "X.O"



280g/m<sup>2</sup>, 70% gekämmte ringgesponnene Baumwolle, 30% Polyester, heather grey: 62% gekämmte ringgesponnene Baumwolle, 33% Polyester, 5% Viskose

Taillierter Schnitt, 2-lagige Kapuze mit Kordelzug, auswechselbare Kordel, Rippstrickbündchen an Ärmel- und Bundabschluss mit Elasthan, Kängurutasche, Flatlock-Nähte, innen angeraut, neutrales Größenlabel, 30° waschbar

XS - S - M - L - XL - XXL - 3XL - 4XL - 5XL  
👉 25 📦 1

280g/m<sup>2</sup>, 70% gekämmte ringgesponnene Baumwolle, 30% Polyester, heather grey: 62% gekämmte ringgesponnene Baumwolle, 33% Polyester, 5% Viskose

Taillierter Schnitt, 2-lagige Kapuze mit Kordelzug, auswechselbare Kordel, Rippstrickbündchen an Ärmel- und Bundabschluss mit Elasthan, Kängurutasche, Flatlock-Nähte, innen angeraut, neutrales Größenlabel, 30° waschbar

XS - S - M - L - XL - XXL - 3XL  
👉 25 📦 1

NEW 3 40.5500 | Promodoro 5500  
Schwere Unisex Kapuzen Sweatjacke



500g/m<sup>2</sup>, Außen: 85% gekämmte ringgesponnene Baumwolle, 15% Polyester, Innen: 95% Polyester, 5% Elasthan, Samt

Weiches Samtgewebe innen, gefütterte Kapuze mit Kordel, Rippstrickbündchen an Ärmel- und Bundabschluss mit Elasthan, verdeckter Reißverschluss Ton-in-Ton, 30° waschbar, nicht trocknergeeignet

XS - S - M - L - XL - XXL - 3XL - 4XL - 5XL  
👉 15 📦 1



3-fädiger  
Sweatstoff

- black
- heather grey
- petrol

- black
- heather grey
- petrol

- black\*
- navy

4 40.1650 | Promodoro 1650  
Herren Kapuzen Sweatjacke "X.O"



5 40.1751 | Promodoro 1751  
Damen Kapuzen Sweatjacke "X.O"



6 40.2180 | Promodoro 2180  
Kapuzen Sweater



280g/m<sup>2</sup>, 70% gekämmte ringgesponnene Baumwolle, 30% Polyester, heather grey: 62% gekämmte ringgesponnene Baumwolle, 33% Polyester, 5% Viskose

Taillierter Schnitt, 2-lagige Kapuze mit Kordelzug, auswechselbare Kordel, Rippstrickbündchen an Ärmel- und Bundabschluss mit Elasthan, Kängurutaschen, Flatlock-Nähte, innen angeraut, neutrales Größenlabel, 30° waschbar

XS - S - M - L - XL - XXL - 3XL  
👉 25 📦 1

280g/m<sup>2</sup>, 70% gekämmte ringgesponnene Baumwolle, 30% Polyester, heather grey: 62% gekämmte ringgesponnene Baumwolle, 33% Polyester, 5% Viskose

Taillierter Schnitt, 2-lagige Kapuze mit Kordelzug, auswechselbare Kordel, Rippstrickbündchen an Ärmel- und Bundabschluss mit Elasthan, Kängurutaschen, Flatlock-Nähte, innen angeraut, neutrales Größenlabel, 30° waschbar

XS - S - M - L - XL - XXL - 3XL  
👉 25 📦 1

280g/m<sup>2</sup>, 80% gekämmte ringgesponnene Baumwolle, 20% Polyester

2-lagige Kapuze mit Kordelzug, Rippstrickbündchen an Ärmel- und Bundabschluss mit Elasthan, Kängurutasche, 3-fädige Sweat-Qualität, innen angeraut, 40° waschbar, nicht trocknergeeignet

S - M - L - XL - XXL - 3XL - 4XL - 5XL - 6XL\* - 7XL\*  
\* nur in gekennzeichneten Farben erhältlich

👉 20 📦 5



**1 40.5290 | Promodoro 5290**  
Herren Sweatjacke

320g/m<sup>2</sup>, 100% gekämmte ringgesponnene Baumwolle

Stehkragen, Ärmelbündchen und Bündchen mit Elasthan, durchgehender Reißverschluss, 2 Seitentaschen mit Reißverschluss, innen angeraut, 60° waschbar, trocknergeeignet  
S - M - L - XL - XXL - 3XL - 4XL - 5XL

👉 25 📦 1

- white
- black
- steel grey
- sports grey
- fire red
- royal
- navy



COMBED HEAVY 60°



COMBED HEAVY 60°

**2 40.5295 | Promodoro 5295**  
Damen Sweatjacke

320g/m<sup>2</sup>, 100% gekämmte ringgesponnene Baumwolle

Stehkragen, Ärmelbündchen und Bündchen mit Elasthan, durchgehender Reißverschluss, 2 Seitentaschen mit Reißverschluss, innen angeraut, 60° waschbar, trocknergeeignet  
XS - S - M - L - XL - XXL - 3XL

👉 25 📦 1

**BEST SELLER** 1 40.5290 | Promodoro 5290  
Herren Sweatjacke

**BEST SELLER** 2 40.5295 | Promodoro 5295  
Damen Sweatjacke

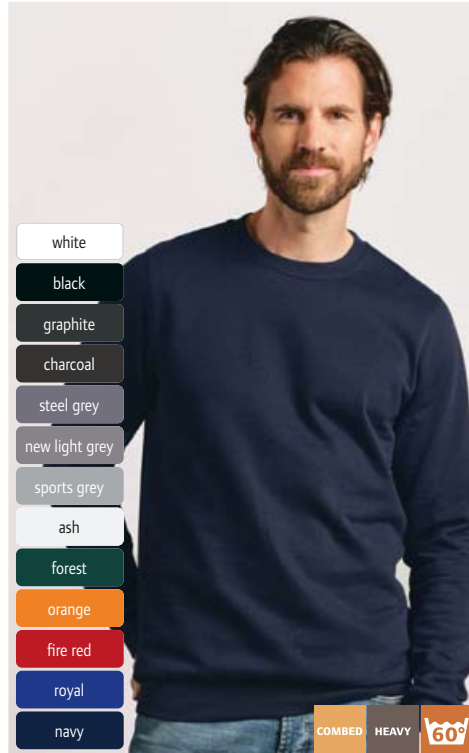

- white
- black
- graphite
- charcoal
- steel grey
- new light grey
- sports grey
- ash
- forest
- orange
- fire red
- royal
- navy

COMBED HEAVY 60°

**BEST SELLER** 3 40.5099 | Promodoro 5099  
Herren Sweater

320g/m<sup>2</sup>, 100% gekämmte ringgesponnene Baumwolle, ash: 99% Baumwolle, 1% Viskose, sports grey: 89% Baumwolle, 11% Viskose

Moderner Schnitt, Ausschnitt, Ärmelbündchen und Bündchen mit Elasthan, innen angeraut, 60° waschbar, trocknergeeignet

XS - S - M - L - XL - XXL - 3XL - 4XL - 5XL

👉 25 📦 1

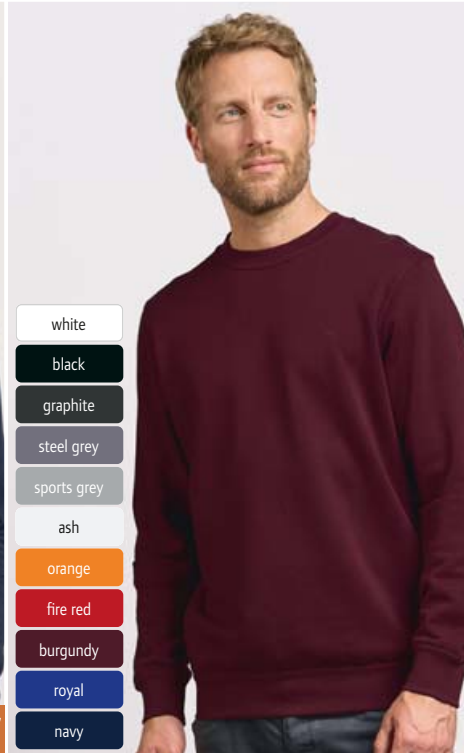

- white
- black
- graphite
- steel grey
- sports grey
- ash
- orange
- fire red
- burgundy
- royal
- navy

COMBED

4 40.2199 | Promodoro 2199  
Herren Sweater

280g/m<sup>2</sup>, 80% gekämmte ringgesponnene Baumwolle, 20% Polyester, ash: 82% Baumwolle, 17% Polyester, 1% Viskose, sports grey: 75% Baumwolle, 17% Polyester, 8% Viskose

Moderner Schnitt, Bündchen an Ausschnitt, Ärmel und Saum mit Elasthan, Doppelnähte, innen angeraut, 40° waschbar, nicht trocknergeeignet, nicht chemisch reinigen

S - M - L - XL - XXL - 3XL

👉 25 📦 1

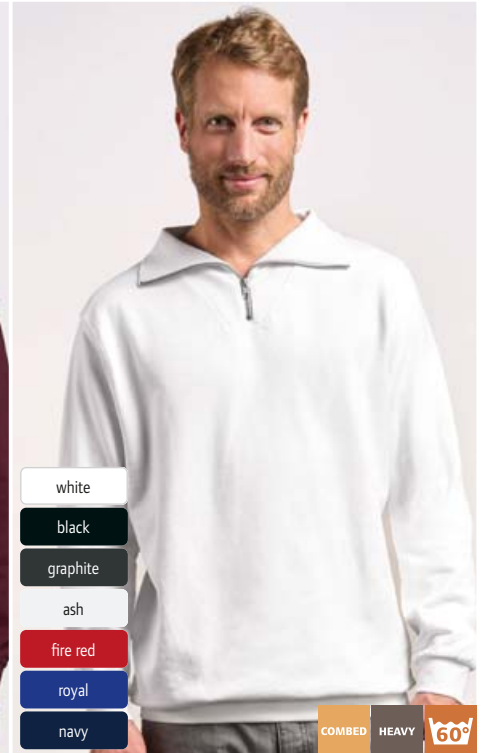

- white
- black
- graphite
- ash
- fire red
- royal
- navy

COMBED HEAVY 60°

5 40.5050 | Promodoro 5050  
Herren Sweater mit 1/4 Zip "Troyer"

320g/m<sup>2</sup>, 100% gekämmte ringgesponnene Baumwolle Ärmelbündchen und Bündchen mit Elasthan, nickelfreier Reißverschluss am Kragen, innen angeraut, 60° waschbar, trocknergeeignet

S - M - L - XL - XXL - 3XL

👉 30 📦 1

RECYCLED POLYESTER

PREMIER®



- black
- dark grey
- french navy

- black
- dark grey
- french navy

1 39.0809 | Premier **PR 809**  
Damen Sweatjacke

2 39.0808 | Premier **PR 808**  
Herren Sweatjacke

1 39.0809 | Premier **PR 809**

**Damen Sweatjacke**  
280g/m<sup>2</sup>, 100% recyceltes Polyester  
Umweltfreundliches Färbeverfahren "spun dyed" mit geringem Wasserverbrauch, Kadettkragen mit Kinnschutz, Reißverschluss in Kontrastfarbe, 2 Seitentaschen mit Reißverschluss, Steppnähte, hohe UV-Beständigkeit, 40° waschbar, nicht trocknergeeignet  
XS – S – M – L – XL – XXL  
👉 24 📦 6

2 39.0808 | Premier **PR 808**

**Herren Sweatjacke**  
280g/m<sup>2</sup>, 100% recyceltes Polyester  
Umweltfreundliches Färbeverfahren "spun dyed" mit geringem Wasserverbrauch, Kadettkragen mit Kinnschutz, Reißverschluss in Kontrastfarbe, 2 Seitentaschen mit Reißverschluss, Steppnähte, hohe UV-Beständigkeit, 40° waschbar, nicht trocknergeeignet  
S – M – L – XL – XXL – 3XL – 4XL  
👉 24 📦 6



Pure Waste®  
100% Recycled Fibers

SUSTAINABLE PRODUCT

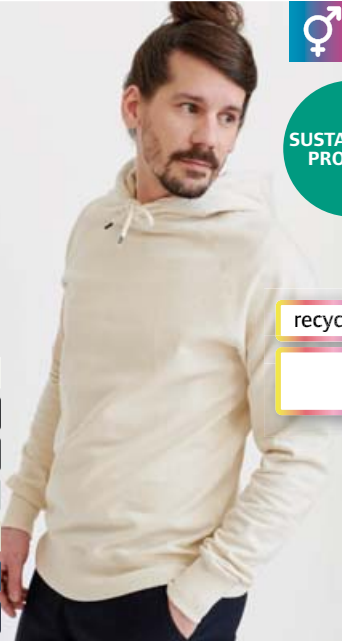

- white
- black
- anthracite
- grey melange
- ecru
- navy melange
- solid navy

- grey melange
- solid navy

recycelte Baumwolle  
recyceltes Polyester

3 74.HDUB | Pure Waste **HDUB**  
Unisex Kapuzen Sweater

4 74.KDHD | Pure Waste **KDHD**  
Kinder Kapuzen Sweater

3 74.HDUB | Pure Waste **HDUB**

**Unisex Kapuzen Sweater**  
280g/m<sup>2</sup>, 100% recycelte Fasern, 60% recycelte Baumwolle, 40% recyceltes Polyester (rPET)  
Gerader Schnitt, Kapuze mit Kordel, Raglanärmel, Rippstrickbündchen an Ärmel und Saum, strapazierfähiges Material, 2-fädige Sweat-Qualität, weicher Griff, innen angeraut, durch Verwendung recycelter Materialien und Verzicht auf erneutes Einfärben werden 99% weniger Wasser verbraucht und CO2 Emissionen um 50% verringert, geringe Farbunterschiede können in der Farbe white auftreten, 40° waschbar, trocknergeeignet bei niedriger Temperatur  
XXS – XS – S – M – L – XL – XXL – 3XL – 4XL  
👉 20 📦 10

4 74.KDHD | Pure Waste **KDHD**

**Kinder Kapuzen Sweater**  
280g/m<sup>2</sup>, 100% recycelte Fasern, 60% recycelte Baumwolle, 40% recyceltes Polyester (rPET)  
Gerader Schnitt, Kapuze mit Kordel, Raglanärmel, Rippstrickbündchen an Ärmel und Saum, strapazierfähiges Material, 2-fädige Sweat-Qualität, weicher Griff, innen angeraut, durch Verwendung recycelter Materialien und Verzicht auf erneutes Einfärben werden 99% weniger Wasser verbraucht und CO2 Emissionen um 50% verringert, 40° waschbar, trocknergeeignet bei niedriger Temperatur  
98/104 – 110/116 – 122/128 – 134/140 – 146/152 – 158/164 – 170/176  
👉 40 📦 10



SUSTAINABLE PRODUCT



- white
- black
- anthracite
- grey melange
- ecru
- navy melange
- solid navy

- white
- black
- anthracite
- grey melange
- ecru
- navy melange
- solid navy

recycelte Baumwolle  
recyceltes Polyester

SUSTAINABLE PRODUCT

5 74.HJUB | Pure Waste **HJUB**

**Unisex Kapuzen Sweatjacke**  
280g/m<sup>2</sup>, 100% recycelte Fasern, 60% recycelte Baumwolle, 40% recyceltes Polyester (rPET)  
Gerader Schnitt, Kapuze mit Kordel, Raglanärmel, Rippstrickbündchen an Ärmel und Saum, Kängurutaschen, strapazierfähiges Material, 2-fädige Sweat-Qualität, weicher Griff, innen angeraut, durch Verwendung recycelter Materialien und Verzicht auf erneutes Einfärben werden 99% weniger Wasser verbraucht und CO2 Emissionen um 50% verringert, geringe Farbunterschiede können in der Farbe white auftreten, 40° waschbar, trocknergeeignet bei niedriger Temperatur  
XXS – XS – S – M – L – XL – XXL – 3XL – 4XL  
👉 20 📦 10

6 74.SWUB | Pure Waste **SWUB**

**Unisex Sweater**  
280g/m<sup>2</sup>, 100% recycelte Fasern, 60% recycelte Baumwolle, 40% recyceltes Polyester (rPET)  
Gerader Schnitt, Raglanärmel, Rippstrickbündchen an Ausschnitt, Ärmeln und Saum, strapazierfähiges Material, 2-fädige Sweat-Qualität, weicher Griff, innen angeraut, durch Verwendung recycelter Materialien und Verzicht auf erneutes Einfärben werden 99% weniger Wasser verbraucht und CO2 Emissionen um 50% verringert, geringe Farbunterschiede können in der Farbe white auftreten, 40° waschbar, trocknergeeignet bei niedriger Temperatur  
XXS – XS – S – M – L – XL – XXL – 3XL – 4XL  
👉 20 📦 10

5 74.HJUB | Pure Waste **HJUB**  
Unisex Kapuzen Sweatjacke

6 74.SWUB | Pure Waste **SWUB**  
Unisex Sweater

1 10.762M | Russell 762M

Raglan Sweater

295g/m<sup>2</sup>, 50% gekämmte ringgesponnene Baumwolle, 50% Polyester

Rundstrickware, Nackenband, Raglanärmel, Rippstrick an Kragen, Arm- und Saumabschlüssen, fleckenabweisende SpotShield™ Beschichtung, 40° waschbar, trocknergeeignet bei niedriger Temperatur

XS - S - M - L - XL - XXL - 3XL\* - 4XL\*

\* nur in gekennzeichneten Farben erhältlich

☎ 36 ☑ 6

- black
- light oxford
- bottle green\*
- bright red
- classic red
- burgundy
- bright royal\*
- french navy\*

1 10.762M | Russell 762M Raglan Sweater



COMBED



- black
- light oxford
- bottle green
- bright red
- classic red
- burgundy
- purple
- sky
- bright royal
- french navy
- winter emerald

2 10.762B | Russell 762B Kinder Raglan Sweater

COMBED

3 10.575M | Russell 575M

Kapuzen Sweater

295g/m<sup>2</sup>, 50% gekämmte ringgesponnene Baumwolle, 50% Polyester

Gerader Schnitt, 2-lagige Kapuze mit Kordel, flaches Zugband, Nackenband, Strickbündchen an Ärmel und Saum, Kängurutasche mit verstärkten Nähten, 40° waschbar, trocknergeeignet bei niedriger Temperatur

XS - S - M - L - XL - XXL

☎ 24 ☑ 6

- white
- black
- light oxford
- bottle green
- yellow
- orange
- classic red
- burgundy
- fuchsia
- purple
- sky
- bright royal
- french navy

3 10.575M | Russell 575M Kapuzen Sweater



COMBED



- black
- light oxford
- bottle green
- yellow
- orange
- classic red
- burgundy
- purple
- sky
- bright royal
- french navy

4 10.575B | Russell 575B Kinder Kapuzen Sweater

COMBED



neue Größen erhältlich

- white
- black\* \*\*
- convoy grey\*
- sport heather
- light oxford\*
- urban grey
- new natural
- mocha
- olive
- bottle green
- classic red
- burgundy
- fuchsia
- mineral blue
- bright royal
- indigo blue
- french navy\* \*\*



3-fädiger Sweatstoff

**BEST SELLER** 1 10.265M | Russell 265M Herren Kapuzen Sweater "Authentic" **COMBED**



- white
- black\*
- convoy grey
- light oxford\*
- bottle green
- classic red
- burgundy
- fuchsia
- bright royal
- french navy\*

**1 10.265M | Russell 265M Herren Kapuzen Sweater "Authentic"**  
 280g/m<sup>2</sup>, 80% gekämmte ringgesponnene Baumwolle, 20% Polyester  
 Gerader Schnitt, 2-lagige Kapuze mit Kordel, flaches Zugband, Nackenband, Bündchen und Saum, legere Rippstrickbündchen an Ärmel und Saum, Decknähte an Arm Ausschnitt, nach vorne versetzte Schulternähte, 3-fädige Sweat-Qualität, Oberfläche aus 100% Baumwolle, feine weiche Oberfläche, Kopfhörerführung, 40° waschbar, trocknergeeignet bei niedriger Temperatur  
 XS - S - M - L - XL - XXL - 3XL - 4XL\* - 5XL\*\*  
 \* nur in gekennzeichneten Farben erhältlich  
 ☞ 24 ☞ 3

**2 10.265F | Russell 265F Damen Kapuzen Sweater "Authentic"**  
 280g/m<sup>2</sup>, 80% gekämmte ringgesponnene Baumwolle, 20% Polyester  
 Taillierter Schnitt, 2-lagige Kapuze mit Zugbandkanal, Fischgrät-Nackenband, schmalere Ärmel mit nach vorne versetzten Schulternähten, Decknähte an Armloch, Arm Bündchen und Bündchen, flache breite Zugbänder mit Knopflochösen, 3-fädige Sweat-Qualität, Oberfläche aus 100% Baumwolle, Kopfhörerführung, 40° waschbar, trocknergeeignet bei niedriger Temperatur  
 XS - S - M - L - XL - XXL\*  
 \* nur in gekennzeichneten Farben erhältlich  
 ☞ 24 ☞ 3



3-fädiger Sweatstoff

- black
- bottle green
- classic red
- burgundy
- bright royal
- french navy

**BEST SELLER** 3 10.265B | Russell 265B Kinder Kapuzen Sweater "Authentic" **COMBED**



3-fädiger Sweatstoff

- white
- black\* \*\*
- convoy grey\*
- sport heather
- light oxford\*
- urban grey
- new natural
- mocha
- olive
- bottle green
- classic red
- burgundy
- fuchsia
- mineral blue
- bright royal
- indigo blue
- french navy\* \*\*

**BEST SELLER** 4 10.262M | Russell 262M Sweater "Authentic" **COMBED**



**3 10.265B | Russell 265B Kinder Kapuzen Sweater "Authentic"**  
 280g/m<sup>2</sup>, 80% gekämmte ringgesponnene Baumwolle, 20% Polyester  
 Gerader Schnitt, 2-lagige Kapuze ohne Zugbänder, Fischgrät-Nackenband, weiter geschnittener Saum und Bündchen mit Elasthan, Kängurutasche, 3-fädige Sweat-Qualität, Oberfläche aus 100% Baumwolle, innen angeraut, 40° waschbar, trocknergeeignet bei niedriger Temperatur  
 104 - 116 - 128 - 140 - 152 - 164  
 ☞ 24 ☞ 3

**4 10.262M | Russell 262M Sweater "Authentic"**  
 280g/m<sup>2</sup>, 80% gekämmte ringgesponnene Baumwolle, 20% Polyester  
 Gerader Schnitt, Nackenband, legere Rippstrickbündchen an Ärmel und Saum, Decknähte an Arm ausschnitt, Bündchen und Saum, 3-fädige Sweat-Qualität, Oberfläche aus 100% Baumwolle, feine weiche Oberfläche, 40° waschbar, trocknergeeignet bei niedriger Temperatur  
 XS - S - M - L - XL - XXL - 3XL - 4XL\* - 5XL\*\*  
 \* nur in gekennzeichneten Farben erhältlich  
 ☞ 36 ☞ 6

3-fädiger  
Sweatstoff

- white
- black\* \*\*
- convoy grey\*
- light oxford\*
- bottle green
- classic red
- burgundy
- fuchsia
- bright royal
- french navy\*\*



COMBED



3-fädiger  
Sweatstoff

- white
- black\*
- convoy grey
- light oxford\*
- bottle green
- classic red
- burgundy
- fuchsia
- bright royal
- french navy\*

COMBED



- black\*
- bottle green
- classic red
- burgundy
- bright royal
- french navy

**BEST SELLER** 1 10.266M | Russell **266M**  
Herren Kapuzen Sweatjacke "Authentic"

280g/m<sup>2</sup>, 80% gekämmte ringgesponnene Baumwolle, 20% Polyester  
Gerader Schnitt mit schlankere Schulterpartie und Ärmeln, 2-lagige Kapuze mit breitem Zugband und Öse, Fischgrät-Nackenband, legere Bündchen, verdeckter YKK Reißverschluss in Antik-Messing-Optik, Decknähte an Armausschnitt und Bündchen, nach vorne versetzte Schulternähte, 3-fädige Sweat-Qualität, Oberfläche aus 100% Baumwolle, feine Oberfläche, Kopfhörerführung, 40° waschbar, trocknergeeignet bei niedriger Temperatur  
XS - S - M - L - XL - XXL - 3XL - 4XL\* - 5XL\*\*  
\* nur in gekennzeichneten Farben erhältlich  
👉 24 📦 3

**BEST SELLER** 2 10.266F | Russell **266F**  
Damen Kapuzen Sweatjacke "Authentic"

280g/m<sup>2</sup>, 80% gekämmte ringgesponnene Baumwolle, 20% Polyester  
Leicht taillierter Schnitt, gerader Schnitt mit schlankere Schulterpartie und Ärmeln, 2-lagige Kapuze mit breitem Zugband und Öse, Fischgrät-Nackenband, legere Bündchen, verdeckter YKK Reißverschluss in Antik-Messing-Optik, Decknähte an Armausschnitt und Bündchen, nach vorne versetzte Schulternähte, 3-fädige Sweat-Qualität, Oberfläche aus 100% Baumwolle, feine Oberfläche, Kopfhörerführung, 40° waschbar, trocknergeeignet bei niedriger Temperatur  
XS - S - M - L - XL - XXL\*  
\* nur in gekennzeichneten Farben erhältlich  
👉 24 📦 3

**BEST SELLER** 3 10.266B | Russell **266B**  
Kinder Kapuzen Sweatjacke "Authentic"

280g/m<sup>2</sup>, 80% gekämmte ringgesponnene Baumwolle, 20% Polyester  
Gerader Schnitt, 2-lagige Kapuze ohne Zugbänder, Fischgrät-Nackenband, locker geschnittener Saum und Bündchen mit Elasthan, verdeckter YKK Reißverschluss, seitliche Eingriffstaschen, 3-fädige Sweat-Qualität, Oberfläche aus 100% Baumwolle, 40° waschbar, trocknergeeignet bei niedriger Temperatur  
104 - 116 - 128 - 140 - 152 - 164  
👉 24 📦 3

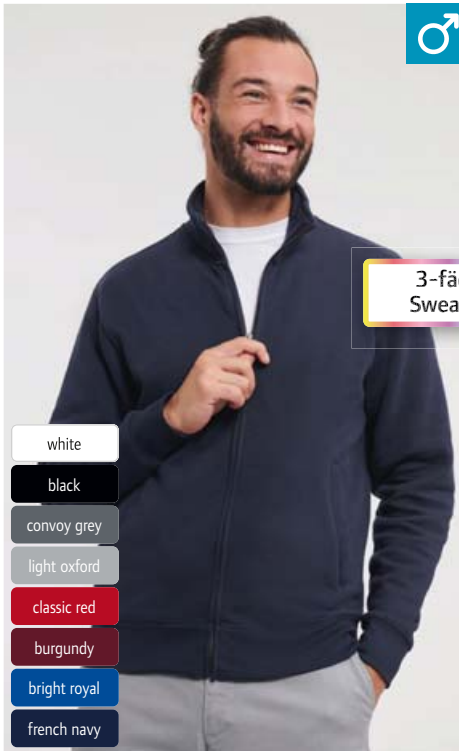

COMBED



3-fädiger  
Sweatstoff

- white
- black
- convoy grey
- light oxford
- classic red
- burgundy
- bright royal
- french navy

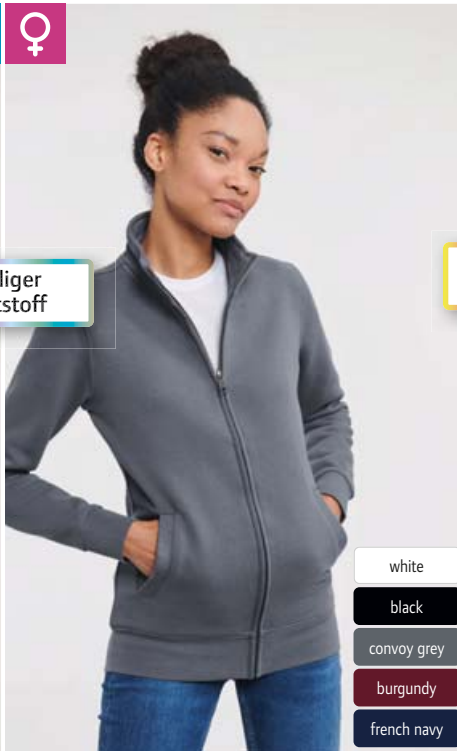

COMBED

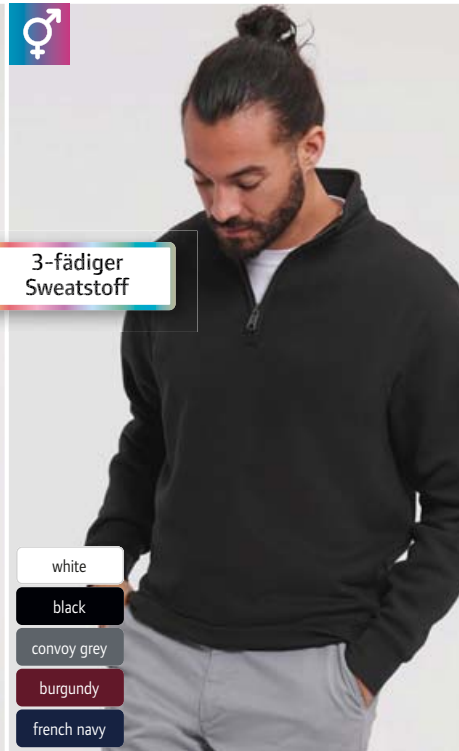

COMBED

3-fädiger  
Sweatstoff

- white
- black
- convoy grey
- burgundy
- french navy

- white
- black
- convoy grey
- burgundy
- french navy

**BEST SELLER** 4 10.267M | Russell **267M**  
Herren Sweatjacke "Authentic"

280g/m<sup>2</sup>, 80% gekämmte ringgesponnene Baumwolle, 20% Polyester  
Gerader Schnitt, abgesetzter Kadettkragen, Fischgrät-Nackenband, Saum und Bündchen weiter geschnitten, verdeckter YKK Reißverschluss in Antik-Silber-Optik, abgesetzte Eingriffstaschen, 3-fädige Sweat-Qualität, Oberfläche aus 100% Baumwolle, 40° waschbar, trocknergeeignet bei niedriger Temperatur  
XS - S - M - L - XL - XXL - 3XL  
👉 24 📦 3

**BEST SELLER** 5 10.267F | Russell **267F**  
Damen Sweatjacke "Authentic"

280g/m<sup>2</sup>, 80% gekämmte ringgesponnene Baumwolle, 20% Polyester  
Feminine Passform, abgesetzter Kadettkragen, Fischgrät-Nackenband, lockerer Saum und Bündchen, verdeckter YKK Reißverschluss, seitliche Eingriffstaschen, 3-fädige Sweat-Qualität, Oberfläche aus 100% Baumwolle, 40° waschbar, trocknergeeignet bei niedriger Temperatur  
XS - S - M - L - XL  
👉 24 📦 3

**BEST SELLER** 6 10.270M | Russell **270M**  
Sweater mit 1/4 Zip "Authentic"

280g/m<sup>2</sup>, 80% gekämmte ringgesponnene Baumwolle, 20% Polyester  
Abgesetzter Kadettkragen, Fischgrät-Nackenband, locker geschnittener Saum und Bündchen mit Elasthan, verdeckter YKK Reißverschluss, 3-fädige Sweat-Qualität, Oberfläche aus 100% Baumwolle, innen angeraut, 40° waschbar, trocknergeeignet bei niedriger Temperatur  
XS - S - M - L - XL - XXL - 3XL - 4XL  
👉 24 📦 3

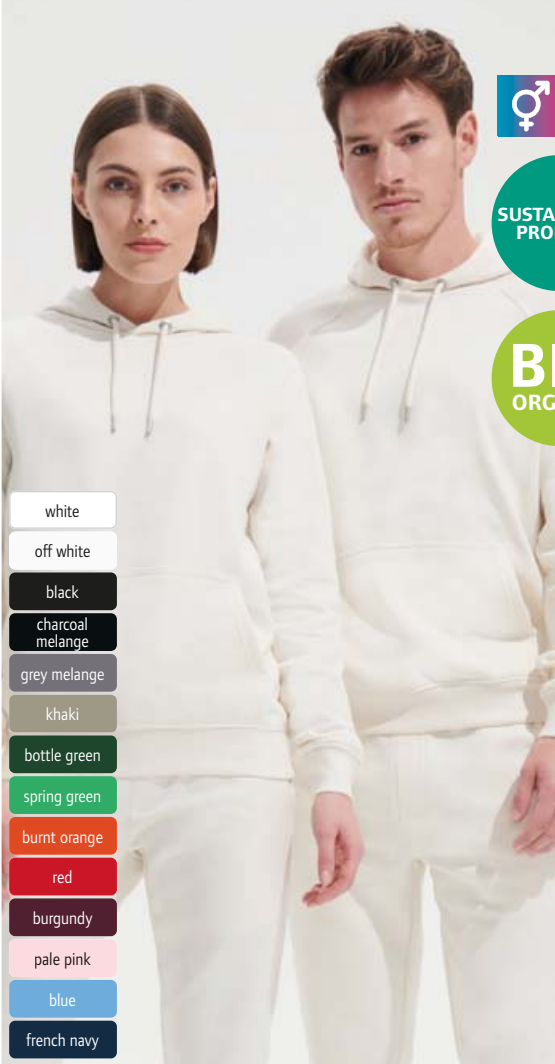

SUSTAINABLE PRODUCT

BIO ORGANIC

- white
- off white
- black
- charcoal melange
- grey melange
- khaki
- bottle green
- spring green
- burnt orange
- red
- burgundy
- pale pink
- blue
- french navy

25.3568 | SOL'S Stellar  
Unisex Bio Raglan Kapuzen Sweater



- white
- black
- grey melange
- burnt orange
- red
- pale pink
- blue
- french navy

25.3576 | SOL'S Stellar Kids  
Kinder Bio Raglan Kapuzen Sweater



**25.3568 | SOL'S Stellar**  
**Unisex Bio Raglan Kapuzen Sweater**  
280g/m<sup>2</sup>, 80% zertifizierte Bio-Baumwolle, 20% recyceltes Polyester, Außenmaterial: 100% zertifizierte Bio-Baumwolle, grey melange: 75% zertifizierte Bio-Baumwolle, 20% recyceltes Polyester, 5% Viskose, charcoal melange: 60% zertifizierte Bio-Baumwolle, 40% recyceltes Polyester  
Gerader Schnitt, 2x2 Rippstrick an Kragen, Arm- und Saumabschlüssen, Kapuze mit Futter aus Single Jersey, Kordel Ton-in-Ton, Halbmond im Nacken, Nackenband, Raglanärmel, Kängurutasche, 3-fädige Sweat-Qualität, innen angeraut, TearAway Label, neutrales Größenlabel, 40° waschbar, nicht trockenereignen  
XS - S - M - L - XL - XXL - 3XL  
€25 €5

**25.3576 | SOL'S Stellar Kids**  
**Kinder Bio Raglan Kapuzen Sweater**  
280g/m<sup>2</sup>, 80% zertifizierte Bio-Baumwolle, 20% recyceltes Polyester, Außenmaterial: 100% zertifizierte Bio-Baumwolle, grey melange: 75% zertifizierte Bio-Baumwolle, 20% recyceltes Polyester, 5% Viskose  
Gerader Schnitt, Kapuze mit Futter aus Single Jersey, Halbmond im Nacken, Nackenband, Raglanärmel, 2x2 Rippstrick an Kragen, Ärmel- und Saumabschlüssen, Kängurutasche, 3-fädige Sweat-Qualität, innen angeraut, TearAway Label, neutrales Größenlabel, 40° waschbar, nicht trockenereignen  
4 Y (98/104) - 6 Y (110/116) - 8 Y (122/128) - 10 Y (134/140) - 12 Y (146/152)  
€25 €5

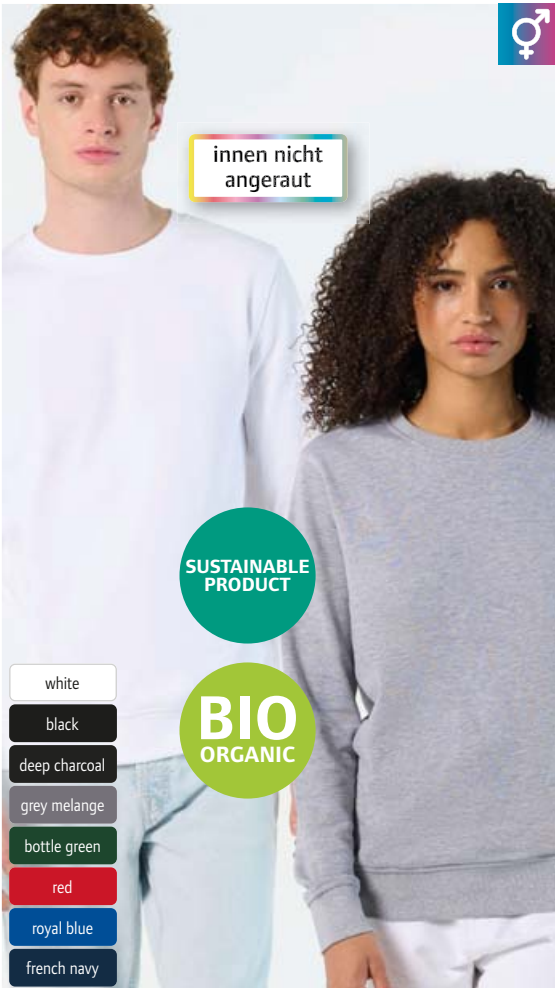

innen nicht angeraut

SUSTAINABLE PRODUCT

BIO ORGANIC

- white
- black
- deep charcoal
- grey melange
- bottle green
- red
- royal blue
- french navy

25.3574 | SOL'S Comet  
Unisex Bio Sweater



SUSTAINABLE PRODUCT

BIO ORGANIC

- white
- black
- charcoal melange
- grey melange
- khaki
- bottle green
- burnt orange
- red
- burgundy
- pale pink
- blue
- french navy

25.3567 | SOL'S Space  
Unisex Bio Raglan Sweater



**25.3574 | SOL'S Comet**  
**Unisex Bio Sweater**  
280g/m<sup>2</sup>, 80% zertifizierte Bio-Baumwolle, 20% recyceltes Polyester, French Terry (innen nicht angeraut)  
Gerader Schnitt, Rundhalsauschnitt, 2x2 Rippstrick an Kragen, Arm- und Saumabschlüssen, Halbmond im Nacken, Set-In Ärmel, TearAway Label, neutrales Größenlabel, 40° waschbar, nicht trockenereignen  
XS - S - M - L - XL - XXL - 3XL - 4XL  
€25 €5

**25.3567 | SOL'S Space**  
**Unisex Bio Raglan Sweater**  
280g/m<sup>2</sup>, 80% zertifizierte Bio-Baumwolle, 20% recyceltes Polyester  
Gerader Schnitt, Rundhalsauschnitt, 2x2 Rippstrick an Kragen, Arm- und Saumabschlüssen, Halbmond im Nacken, Nackenband, Raglanärmel, innen angeraut, TearAway Label, neutrales Größenlabel, 40° waschbar, nicht trockenereignen  
XXS - XS - S - M - L - XL - XXL - 3XL  
€25 €5



25.3815 | SOL'S Condor  
Unisex Kapuzen Sweater

280g/m<sup>2</sup>, 80% ringgesponnene Baumwolle, 20% recyceltes Polyester (rPET), ash: 78% Baumwolle, 20% Polyester, 2% Viskose, charcoal melange: 60% Baumwolle, 40% Polyester, grey melange: 73% Baumwolle, 20% Polyester, 7% Viskose

Gefütterte Kapuze mit Kordel, Halbmond im Nacken, Nackenband, Set-In Ärmel, Rippstrickbündchen an Ärmel und Saum, Kängurutasche, Metallösen, innen angeraut, neutrales Größenlabel, 40° waschbar, nicht trocknergeeignet

XS - S - M - L - XL - XXL - 3XL - 4XL\* - 5XL\*

\* nur in gekennzeichneten Farben erhältlich

€25 5

25.4238 | SOL'S

Condor Kids  
Kinder Kapuzen Sweater

280g/m<sup>2</sup>, 80% ringgesponnene Baumwolle, 20% recyceltes Polyester (rPET), grey melange: 73% ringgesponnene Baumwolle, 20% recyceltes Polyester (rPET), 7% Viskose

Gefütterte Kapuze, Halbmond im Nacken, Nackenband, Set-In Ärmel, Rippstrickbündchen an Ärmel und Saum, Kängurutasche, innen angeraut, neutrales Größenlabel, 40° waschbar, nicht trocknergeeignet

4 Y (98/104) - 6 Y (110/116) - 8 Y (122/128) - 10 Y (134/140) - 12 Y (146/152) - 14 Y (158/164)

€25 5

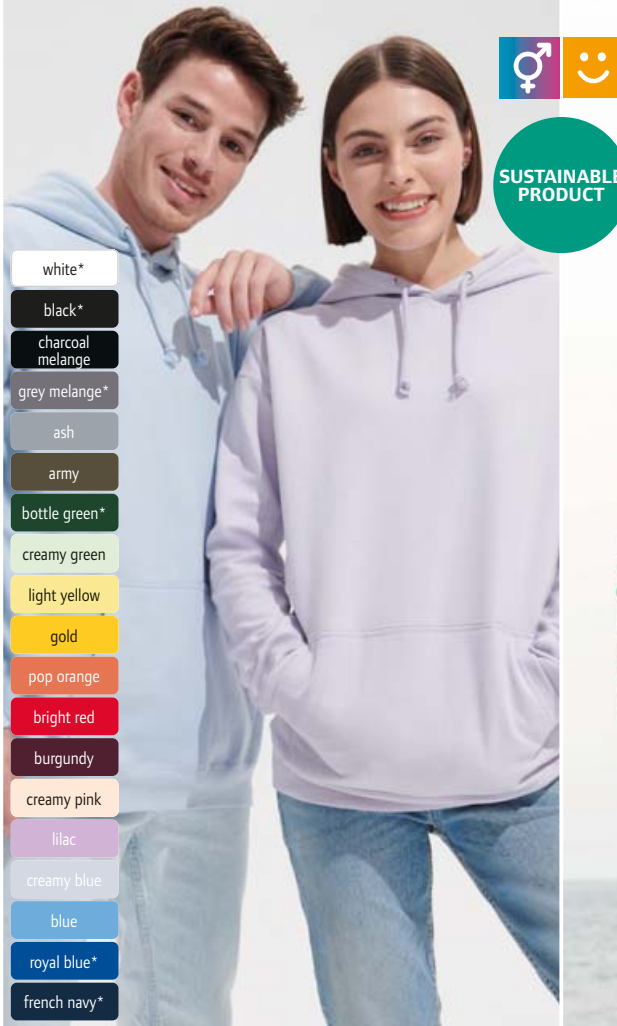

- white\*
- black\*
- charcoal melange
- grey melange\*
- ash
- army
- bottle green\*
- creamy green
- light yellow
- gold
- pop orange
- bright red
- burgundy
- creamy pink
- lilac
- creamy blue
- blue
- royal blue\*
- french navy\*

SUSTAINABLE PRODUCT



- white
- black
- grey melange
- creamy pink
- kelly green
- light yellow
- bright red
- blue
- royal blue
- french navy

25.3815 | SOL'S Condor  
Unisex Kapuzen Sweater

NEUTRAL LABEL

25.4238 | SOL'S Condor Kids  
Kinder Kapuzen Sweater

NEUTRAL LABEL



- white\*
- black\*
- charcoal melange
- grey melange\*
- bottle green\*
- kelly green
- creamy green
- light yellow
- orange
- bright red
- burgundy
- creamy pink
- lilac
- creamy blue
- royal blue\*
- french navy\*

SUSTAINABLE PRODUCT



- black
- grey melange

SUSTAINABLE PRODUCT

Oversize Schnitt

seitliche Rippstrickeinsätze

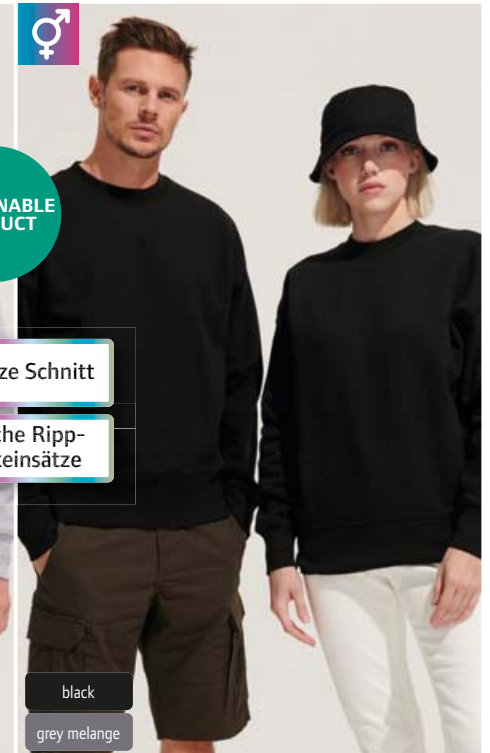

- black
- grey melange

25.3814 | SOL'S Columbia  
Unisex Sweater

280g/m<sup>2</sup>, 80% Baumwolle, 20% recyceltes Polyester (rPET), grey melange: 73% Baumwolle, 20% Polyester, 7% Viskose, charcoal melange: 60% Baumwolle, 40% Polyester

1x1 Rippstrick an Kragen, Arm- und Saumabschlüssen, Set-In Ärmel, innen angeraut, TearAway Label, 40° waschbar, nicht trocknergeeignet

XS - S - M - L - XL - XXL - 3XL - 4XL\* - 5XL\*

\* nur in gekennzeichneten Farben erhältlich

€25 5

TEAR AWAY

25.3991 | SOL'S Origin  
Oversize Kapuzen Sweater

450g/m<sup>2</sup>, 80% Baumwolle, 20% recyceltes Polyester, grey melange: 73% Baumwolle, 20% recycelte Baumwolle, 7% Viskose

Großzügiger Schnitt, gefütterte Kapuze, Nackenband, überschnittene Schultern, Rippstrickbündchen an Ärmel und Saum, Kängurutasche, seitliche Rippstrickeinsätze, innen angeraut, TearAway Label, neutrales Größenlabel, 40° waschbar, nicht trocknergeeignet, nicht chemisch reinigen

XS - S - M - L - XL - XXL - 3XL

€20 5

HEAVY

NEUTRAL LABEL

TEAR AWAY

25.4043 | SOL'S Authentic  
Oversize Sweater

450g/m<sup>2</sup>, 80% Baumwolle, 20% recyceltes Polyester, grey melange: 73% Baumwolle, 20% recycelte Baumwolle, 7% Viskose

Großzügiger Schnitt, Nackenband, überschnittene Schultern, Rippstrickbündchen an Ausschnitt, Ärmeln und Saum, seitliche Rippstrickeinsätze, innen angeraut, TearAway Label, neutrales Größenlabel, 40° waschbar, nicht trocknergeeignet, nicht chemisch reinigen

XS - S - M - L - XL - XXL - 3XL

€20 5

HEAVY

NEUTRAL LABEL

TEAR AWAY

SUSTAINABLE PRODUCT

BIO ORGANIC

innen nicht angeraut



1 25.3808 | SOL'S Jet Men Herren Jogginghose

COMBED HEAVY FRENCH TERRY TEAR AWAY

2 25.3809 | SOL'S Jet Women Damen Jogginghose

COMBED HEAVY FRENCH TERRY TEAR AWAY

1 25.3808 | SOL'S Jet Men Herren Jogginghose

300g/m<sup>2</sup>, 85% gekämmte zertifizierte Bio-Baumwolle, 15% recyceltes Polyester, Bio-Baumwolle oder in Umstellung auf Bio (IC 2), French Terry (innen nicht angeraut), grey melange: 82% Baumwolle, 13% Polyester, 5% Viskose  
Schmaler Schnitt, elastischer Bund mit Kordelzug, Rippstrickbündchen an Bund und Beinabschluss, 2 schräge Seitentaschen, aufgesetzte Gesäßtasche, TearAway Label, 40° waschbar, nicht trocknergeeignet  
XS - S - M - L - XL - XXL - 3XL  
👉 20 📦 1

2 25.3809 | SOL'S Jet Women Damen Jogginghose

300g/m<sup>2</sup>, 85% gekämmte zertifizierte Bio-Baumwolle, 15% recyceltes Polyester, Bio-Baumwolle oder in Umstellung auf Bio (IC 2), French Terry (innen nicht angeraut), grey melange: 82% Baumwolle, 13% Polyester, 5% Viskose  
Schmaler Schnitt, elastischer Bund mit Kordelzug, Rippstrickbündchen an Bund und Beinabschluss, 2 schräge Seitentaschen, aufgesetzte Gesäßtasche, TearAway Label, 40° waschbar, nicht trocknergeeignet  
XS - S - M - L - XL - XXL  
👉 20 📦 1



SOL'S  
the fair spirit

3 25.2084 | SOL'S Jake Men Herren Jogginghose

TEAR AWAY

4 25.2085 | SOL'S Jake Women Damen Jogginghose

TEAR AWAY

3 25.2084 | SOL'S Jake Men Herren Jogginghose

240g/m<sup>2</sup>, 50% Baumwolle, 50% Polyester, grey melange: 64% Baumwolle, 30% Polyester, 6% Viskose, charcoal melange: 60% Baumwolle, 40% Polyester  
Elastischer Bund mit Kordelzug, Rippstrickbündchen an Bund und Beinabschluss, 1 aufgesetzte Tasche hinten, schräge Eingriffstaschen vorne, innen angeraut, TearAway Label, 30° waschbar, trocknergeeignet  
XS - S - M - L - XL - XXL - 3XL  
👉 20 📦 1

4 25.2085 | SOL'S Jake Women Damen Jogginghose

260g/m<sup>2</sup>, 50% Baumwolle, 50% Polyester, grey melange: 64% Baumwolle, 30% Polyester, 6% Viskose, charcoal melange: 60% Baumwolle, 40% Polyester  
Elastischer Bund mit Kordelzug, Rippstrickbündchen an Bund und Beinabschluss, 1 aufgesetzte Tasche hinten, innen angeraut, TearAway Label, 30° waschbar, trocknergeeignet  
XS - S - M - L - XL - XXL  
👉 20 📦 1



Sherpa Fleece



5 25.0584 | SOL'S Sherpa Unisex Kapuzen Sweatjacke

280g/m<sup>2</sup>, 80% ringgesponnene Baumwolle, 20% Polyester, Kapuze und Körper mit Sherpafleece gefüttert  
Taillierter Schnitt, breite flache Zugkordel in Kontrastfarbe, Set-In Ärmel, 2x2 Rippstrick an Bündchen, Bund und Taschen, verdeckter Reißverschluss, Kängurutaschen, TearAway Label, neutrales Größenlabel, 40° waschbar, nicht trocknergeeignet  
XXS - XS - S - M - L - XL - XXL  
👉 20 📦 5

6 25.4720 | SOL'S Sundae Herren Sweatjacke

280g/m<sup>2</sup>, 50% ringgesponnene Baumwolle, 50% Polyester  
Stehkragen, Raglanärmel, Elasthan 2x2 Rippstrickbündchen an Hals, Ärmeln und Bund, innen angeraut, 60° waschbar, nicht trocknergeeignet  
S - M - L - XL - XXL  
👉 20 📦 5

5 25.0584 | SOL'S Sherpa Unisex Kapuzen Sweatjacke

NEUTRAL LABEL TEAR AWAY

6 25.4720 | SOL'S Sundae Herren Sweatjacke

**1 25.4232 | SOL'S Constellation**

**Schwerer Unisex Kapuzen Sweater**

300g/m<sup>2</sup>, 85% gekämmte ringgesponnene zertifizierte Bio-Baumwolle in Umstellung (in conversion), 15% recyceltes Polyester, French Terry (innen nicht angeraut), grey melange: 82% gekämmte ringgesponnene zertifizierte Bio-Baumwolle in Umstellung (in conversion), 13% recyceltes Polyester, 5% Viskose

2-lagige Kapuze mit Metallösen und Kordel, Halbmond im Nacken, Nackenband, Set-In Ärmel, 2x2 Rippstrick an Ärmeln und Bund, Kängurutasche, 3-fädige Sweat-Qualität, Oberfläche aus 100% Baumwolle, neutrales Größenlabel, 40° waschbar, nicht trockengeeignet

XS - S - M - L - XL - XXL - 3XL

€ 25



SUSTAINABLE PRODUCT

innen nicht angeraut

3-fädiger Sweatstoff



**1 25.4232 | SOL'S Constellation**  
**Schwerer Unisex Kapuzen Sweater**

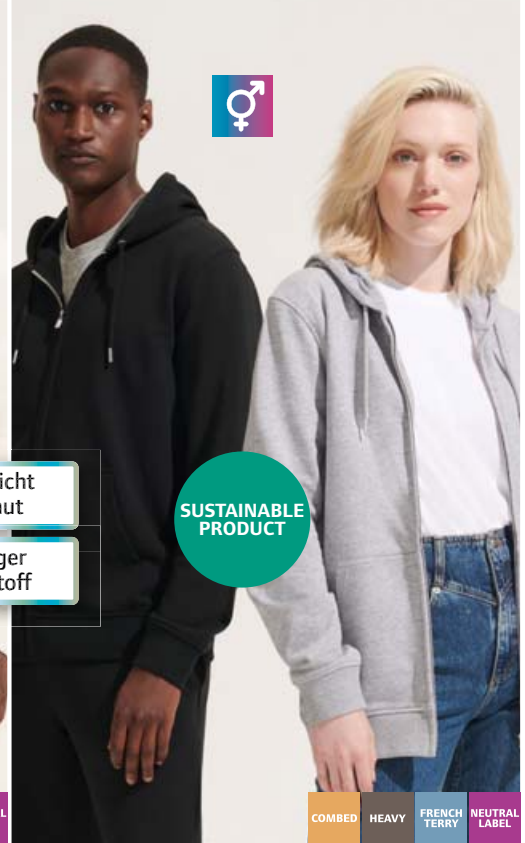

SUSTAINABLE PRODUCT



**2 25.4237 | SOL'S Calipso**  
**Schwere Unisex Kapuzen Sweatjacke**



innen nicht angeraut



**3 25.3813 | SOL'S Connor**  
**Unisex Kapuzen Sweater**



450g/m<sup>2</sup>, 100% Baumwolle, French Terry (innen nicht angeraut)  
Großzügiger Schnitt, Oversize Look, gefütterte Kapuze, Set-In Ärmel, Kängurutasche, Seitennähte, TearAway Label, neutrales Größenlabel, 60° waschbar, nicht trockengeeignet  
XS - S - M - L - XL - XXL

€ 20



3-fädiger Sweatstoff

SUSTAINABLE PRODUCT

BIO ORGANIC



**4 25.3818 | SOL'S Collins**  
**Unisex Bio Kapuzen Sweater**



280g/m<sup>2</sup>, 80% gekämmte zertifizierte Bio-Baumwolle, 20% recyceltes Polyester (rPET), Bio-Baumwolle oder in Umstellung auf Bio (IC 2)  
Gefütterte Kapuze mit Kordel, Halbmond im Nacken, Nackenband, Rippstrickbündchen an Ärmeln und Saum mit Elasthan, Kängurutasche, 3-fädige Sweat-Qualität, TearAway Label, neutrales Größenlabel, 40° waschbar, nicht trockengeeignet  
XS - S - M - L - XL - XXL - 3XL

€ 25



SUSTAINABLE PRODUCT

recycelte Baumwolle

innen nicht angeraut



**5 25.3990 | SOL'S Heritage**  
**Polo Sweater**



320g/m<sup>2</sup>, 50% Baumwolle, 50% recycelte Baumwolle, French Terry (innen nicht angeraut), grey melange: 56% Baumwolle, 38% recycelte Baumwolle, 6% Viskose  
Gestrickter Polokragen, versteckte Druckknopfleiste, 1x1 Rippstrickbündchen mit Elasthan an den Ärmeln, Seitenschlitze, TearAway Label, neutrales Größenlabel, 60° waschbar, nicht bügeln, trockengeeignet bei niedriger Temperatur, nicht chemisch reinigen  
XS - S - M - L - XL - XXL - 3XL - 4XL - 5XL

€ 25

SOL'S®  
the fair spirit



- white
- black\*
- deep charcoal
- flannel grey
- grey melange
- ash
- bottle green
- kelly green
- gold
- orange
- red
- burgundy
- royal blue
- navy\*



1 25.3250 | SOL'S New Supreme  
Unisex Sweater



280g/m<sup>2</sup>, 50% ringgesponnene Baumwolle, 50% Polyester  
Nackenband verstärkt, 1x1 Rippstrick an Ärmel, Hals und  
Bund mit Elasthan, Seitennähte, TearAway Label, 60° wasch-  
bar, nicht trocknergeeignet

XS - S - M - L - XL - XXL - 3XL - 4XL\* - 5XL\*  
\* nur in gekennzeichneten Farben erhältlich

👉 25 📦 5



- white
- black
- grey melange
- ash
- bottle green
- orange
- red
- royal blue
- french navy



2 25.1168 | SOL'S Spider  
Unisex Sweater



260g/m<sup>2</sup>, 50% ringgesponnene Baumwolle, 50% Polyester  
Nackenband, Set-In Ärmel, Bündchen an Ärmel und Saum  
mit Elasthan, TearAway Label, neutrales Größenlabel, 30°  
waschbar, nicht trocknergeeignet

S - M - L - XL - XXL - 3XL

👉 30 📦 5



- charcoal melange/black
- grey melange/french navy



3 25.2998 | SOL'S Seattle  
Unisex Raglan Kapuzen Sweater 2-farbig



280g/m<sup>2</sup>, 80% ringgesponnene Baumwolle, 20% Polyester,  
charcoal melange/black: 60% Baumwolle, 40% Polyester,  
grey/navy und grey/burgundy: 75% Baumwolle, 20% Poly-  
ester, 5% Viskose

Gefütterte Kapuze mit Kordel, Nackenband, Raglanärmel,  
Rippstrickbündchen an Ärmel und Saum, innen angeraut,  
TearAway Label, neutrales Größenlabel, 40° waschbar, nicht  
bügeln, nicht trocknergeeignet

XS - S - M - L - XL - XXL - 3XL

👉 25 📦 5



- white
- black
- dark grey
- grey melange
- ash
- army
- kelly green
- lemon
- orange
- red
- dark purple
- sky blue
- royal blue
- navy
- turquoise



4 25.3251 | SOL'S Slam  
Unisex Kapuzen Sweater



320g/m<sup>2</sup>, 50% ringgesponnene Baumwolle, 50% Polyester  
Ungefütterte Kapuze mit Kordel Ton-in-Ton, Rippstrick am  
Bund mit Elasthan, Kängurutasche, 30° waschbar, nicht  
trocknergeeignet

XS - S - M - L - XL - XXL

👉 20 📦 5

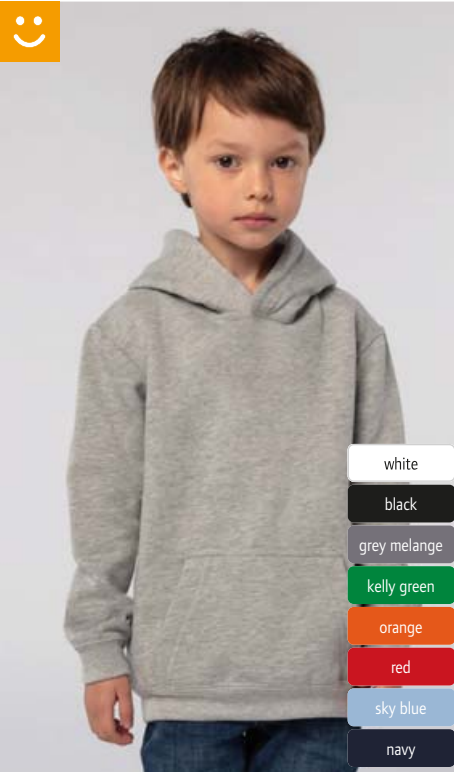

- white
- black
- grey melange
- kelly green
- orange
- red
- sky blue
- navy

5 25.3255 | SOL'S Slam Kids  
Kinder Kapuzen Sweater

280g/m<sup>2</sup>, 50% ringgesponnene Baumwolle, 50% Polyester  
Gefütterte Kapuze ohne Kordel, 1x1 Rippstrick am Bund mit  
Elasthan, Kängurutaschen, TearAway Label, 30° waschbar,  
nicht trocknergeeignet

4 Y (98/104) - 6 Y (110/116) - 8 Y (122/128) -  
10 Y (134/140) - 12 Y (146/152)

👉 20 📦 5



- white
- black\*
- dark grey\*
- grey melange\*
- ash
- army\*
- kelly green
- lime
- orange
- red\*
- fuchsia
- dark purple
- royal blue\*
- french navy\*

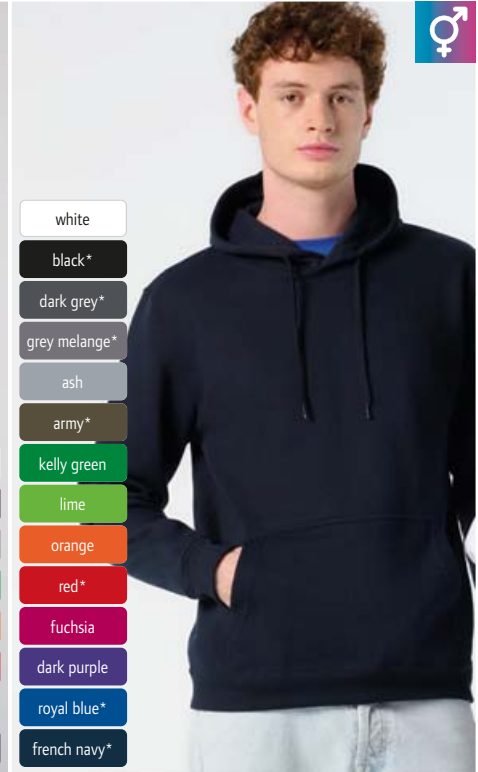

6 25.7101 | SOL'S Snake  
Unisex Kapuzen Sweater



280g/m<sup>2</sup>, 50% ringgesponnene Baumwolle, 50% Polyester  
Klassischer Schnitt, ungefüterte Kapuze mit passender  
Kordel, Set-In Ärmel, Rippstrickbündchen an Hals, Ärmeln  
und Saum mit Elasthan, TearAway Label, neutrales  
Größenlabel, 30° waschbar, nicht trocknergeeignet

XS - S - M - L - XL - XXL - 3XL - 4XL\*

\* nur in gekennzeichneten Farben erhältlich

👉 20 📦 5

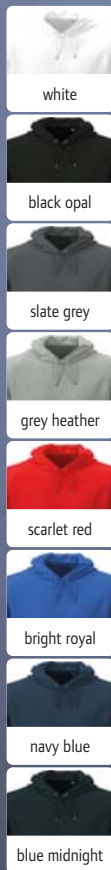

05.4400 | Stedman **Classic Sweat Hoodie**

**Kapuzen Sweater "Classic"**

280g/m<sup>2</sup>, 80% ringgesponnene Baumwolle, 20% Polyester, grey heather: 70% ringgesponnene Baumwolle, 30% Polyester

Unisex, 2-lagige Kapuze mit Metallösen und Kordel, Fischgrät-Nackenband, Halbmond im Nacken, 1x1 Rippstrick an Ärmel und Bund mit Elasthan, Kängurutasche, 3-fädige Sweat-Qualität, Oberfläche aus 100% Baumwolle, innen angeraut, TearAway Label, neutrales Größenlabel, 40° waschbar, nicht trocknergeeignet

XS - S - M - L - XL - XXL - 3XL - 4XL - 5XL

👁️ 24 📄 1

**NEW** 05.4400 | Stedman **Classic Sweat Hoodie**  
Kapuzen Sweater "Classic"

NEUTRAL LABEL TEAR AWAY

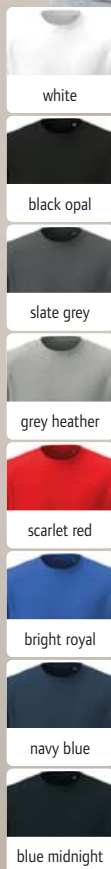

05.4300 | Stedman **Classic Sweatshirt**

**Sweater "Classic"**

280g/m<sup>2</sup>, 80% ringgesponnene Baumwolle, 20% Polyester, grey heather: 70% ringgesponnene Baumwolle, 20% Polyester, 10% Viskose

Unisex, Fischgrät-Nackenband, Halbmond im Nacken, 1x1 Rippstrick an Ärmel, Hals und Bund mit Elasthan, 3-fädige Sweat-Qualität, Oberfläche aus 100% Baumwolle, innen angeraut, Tear-Away Label, neutrales Größenlabel, 40° waschbar, nicht trocknergeeignet

XS - S - M - L - XL - XXL - 3XL - 4XL - 5XL

👁️ 24 📄 1

**NEW** 05.4300 | Stedman **Classic Sweatshirt**  
Sweater "Classic"

NEUTRAL LABEL TEAR AWAY



**BEST SELLER** 1 18.5430 | Tee Jays **TJ 5430**  
Kapuzen Sweater



**BEST SELLER** 2 18.5431 | Tee Jays **TJ 5431**  
Damen Kapuzen Sweater



**1 18.5430 | Tee Jays TJ 5430**  
**Kapuzen Sweater**  
310-320g/m<sup>2</sup>, 70% doppelt einlaufvorbehandelte gekämmte ringgesponnene Baumwolle, 30% Polyester, 2-fach gefärbt  
2-lagige Kapuze mit Kordel, Bund und Ärmelbündchen mit Elasthan für hohe Formbeständigkeit, Doppelnähte, 3-fädige Sweat-Qualität, feine weiche Oberfläche, innen angeraut, 60° waschbar  
S - M - L - XL - XXL - 3XL  
👉 10 📦 1

**2 18.5431 | Tee Jays TJ 5431**  
**Damen Kapuzen Sweater**  
310-320g/m<sup>2</sup>, 70% doppelt einlaufvorbehandelte gekämmte ringgesponnene Baumwolle, 30% Polyester, 2-fach gefärbt  
Leicht taillierter Schnitt, 2-lagige Kapuze mit Kordel, Raglanärmel, Bund und Ärmelbündchen mit Elasthan für hohe Formbeständigkeit, Doppelnähte, 3-fädige Sweat-Qualität, feine weiche Oberfläche, innen angeraut, 60° waschbar  
S - M - L - XL - XXL  
👉 10 📦 1



**3 18.5435 | Tee Jays TJ 5435**  
**Herren Kapuzen Sweatjacke**  
310-320g/m<sup>2</sup>, 70% doppelt einlaufvorbehandelte gekämmte ringgesponnene Baumwolle, 30% Polyester, 2-fach gefärbt  
2-lagige Kapuze mit Kordel in Kontrastfarbe, Nackenband in Kontrastfarbe, Raglanärmel, Bund und Ärmelbündchen mit Elasthan für hohe Formbeständigkeit, SBS Reißverschluss, Doppelnähte, 3-fädige Sweat-Qualität, feine weiche Oberfläche, innen angeraut  
S - M - L - XL - XXL - 3XL  
👉 10 📦 1

**4 18.5436 | Tee Jays TJ 5436**  
**Damen Kapuzen Sweatjacke**  
310-320g/m<sup>2</sup>, 70% doppelt einlaufvorbehandelte gekämmte ringgesponnene Baumwolle, 30% Polyester, 2-fach gefärbt  
Taillierter Schnitt, 2-lagige Kapuze mit Kordel in Kontrastfarbe, Nackenband in Kontrastfarbe, Raglanärmel, Bund und Ärmelbündchen mit Elasthan für hohe Formbeständigkeit, SBS Reißverschluss, Doppelnähte, 3-fädige Sweat-Qualität, feine weiche Oberfläche, innen angeraut  
S - M - L - XL - XXL  
👉 10 📦 1

**BEST SELLER** 3 18.5435 | Tee Jays **TJ 5435**  
Herren Kapuzen Sweatjacke



**BEST SELLER** 4 18.5436 | Tee Jays **TJ 5436**  
Damen Kapuzen Sweatjacke





**1 18.5152 | Tee Jays TJ 5152**  
Schwerer Kapuzen Sweater "Urban"

300g/m<sup>2</sup>, 70% doppelt einlaufvorbehandelte gekämmte ringgesponnene Baumwolle, 30% recyceltes Polyester, silikon-gewaschen

Großzügiger Schnitt, gefütterte Kapuze mit flacher Kordel Ton-in-Ton, Halbmond im Nacken, Ärmelbündchen und Bund mit Elasthan, Kängurutasche, doppelt gefärbt, innen angeraut, neutrales Größenlabel, 60° waschbar, nicht trockenereignet

XS - S - M - L - XL - XXL - 3XL  
☎ 10 ☑ 5

SUSTAINABLE PRODUCT

BIO ORGANIC



COMBED HEAVY 60° NEUTRAL LABEL

**NEW 1 18.5152 | Tee Jays TJ 5152**  
Schwerer Kapuzen Sweater "Urban"



black dark grey powder grey heather grey cement ecru moss



leaf green sunshine cranberry ocean blue navy ink

**2 18.5154 | Tee Jays TJ 5154**  
Schwere Kapuzen Sweatjacke "Urban"

300g/m<sup>2</sup>, 70% doppelt einlaufvorbehandelte gekämmte ringgesponnene Baumwolle, 30% recyceltes Polyester, silikon-gewaschen

Großzügiger Schnitt, gefütterte Kapuze mit flacher Kordel Ton-in-Ton, Halbmond im Nacken, Ärmelbündchen und Bund mit Elasthan, SBS Reißverschluss, Kängurutaschen, doppelt gefärbt, innen angeraut, neutrales Größenlabel, 60° waschbar, nicht trockenereignet

XS - S - M - L - XL - XXL - 3XL  
☎ 10 ☑ 5

SUSTAINABLE PRODUCT

BIO ORGANIC



COMBED HEAVY 60° NEUTRAL LABEL

**NEW 2 18.5154 | Tee Jays TJ 5154**  
Schwere Kapuzen Sweatjacke "Urban"



black powder grey cement ink

**3 18.5150 | Tee Jays TJ 5150**  
Schwerer Sweater "Urban"

300g/m<sup>2</sup>, 70% doppelt einlaufvorbehandelte gekämmte ringgesponnene zertifizierte Bio-Baumwolle, 30% recyceltes Polyester, silikon-gewaschen

Großzügiger Schnitt, Halbmond im Nacken, Ärmelbündchen und Bund mit Elasthan, doppelt gefärbt, innen angeraut, neutrales Größenlabel, 60° waschbar, nicht trockenereignet

XS - S - M - L - XL - XXL - 3XL  
☎ 10 ☑ 5

SUSTAINABLE PRODUCT

BIO ORGANIC



**NEW 3 18.5150 | Tee Jays TJ 5150**  
Schwerer Sweater "Urban"



black dark grey heather grey navy

**4 18.5162 | Tee Jays TJ 5162**  
Schwerer Kapuzen Sweater "Urban Loose Fit"

350g/m<sup>2</sup>, 100% gekämmte ringgesponnene zertifizierte Bio-Baumwolle

Oversize Schnitt, gefütterte Kapuze ohne Kordel, Halbmond im Nacken, Ärmelbündchen und Bund mit Elasthan, Kängurutasche, doppelt gefärbt, innen angeraut, neutrales Größenlabel, 40° waschbar, nicht trockenereignet

S - M - L - XL - XXL - 3XL  
☎ 10 ☑ 1

BIO ORGANIC

Oversize Schnitt



COMBED HEAVY NEUTRAL LABEL

**NEW 4 18.5162 | Tee Jays TJ 5162**  
Schwerer Kapuzen Sweater "Urban Loose Fit"



black powder grey cement ink

TEE JAYS

Sweats

Sports & Outdoor

Tradition

Fleece

Jackets & Vests

Business

Workwear

Baby, Towels & Underwear

Caps & Headwear

Accessories



Interlock

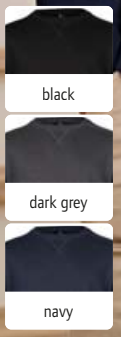

1 18.5504 | Tee Jays **TJ 5504**  
Interlock Sweater COMBED HEAVY



Interlock

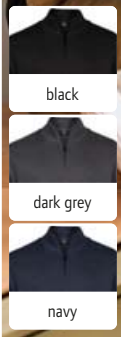

2 18.5506 | Tee Jays **TJ 5506**  
Interlock Sweater mit 1/4 Zip COMBED HEAVY

**1 18.5504 | Tee Jays TJ 5504**  
**Interlock Sweater**  
365g/m<sup>2</sup>, 80% doppelt einlaufvorbehandelte gekämmte ringgesponnene Baumwolle, 20% Polyester, silikongewaschen, Interlock Flat Back Rib Stoff, kleiner V-Einsatz am Kragen, Rundhalsausschnitt mit Elasthan, Fischgrät-Nackenband, Rippstrickbündchen an Ärmel- und Bundabschluss mit Elasthan, hochwertiges geripptes Interlock Material, 40° waschbar, nicht trocknergeeignet  
S - M - L - XL - XXL - 3XL  
👉 10 📦 1

**2 18.5506 | Tee Jays TJ 5506**  
**Interlock Sweater mit 1/4 Zip**  
365g/m<sup>2</sup>, 80% doppelt einlaufvorbehandelte gekämmte ringgesponnene Baumwolle, 20% Polyester, silikongewaschen, Interlock Flat Back Rib Stoff, Stehkragen mit 1/4 Reißverschluss, Fischgrät-Nackenband, Rippstrickbündchen an Ärmel- und Bundabschluss mit Elasthan, SBS Reißverschluss, hochwertiges geripptes Interlock Material, 40° waschbar, nicht trocknergeeignet  
S - M - L - XL - XXL - 3XL  
👉 10 📦 1



Interlock



3 18.5508 | Tee Jays **TJ 5508**  
Interlock Kapuzen Sweatjacke COMBED HEAVY



Interlock

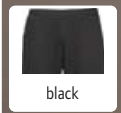

4 18.5510 | Tee Jays **TJ 5510**  
Interlock Jogginghose COMBED HEAVY

**3 18.5508 | Tee Jays TJ 5508**  
**Interlock Kapuzen Sweatjacke**  
365g/m<sup>2</sup>, 80% doppelt einlaufvorbehandelte gekämmte ringgesponnene Baumwolle, 20% Polyester, silikongewaschen, Interlock Flat Back Rib Stoff, 2-lagige Kapuze mit Kordel, Fischgrät-Nackenband, Rippstrickbündchen an Ärmel- und Bundabschluss mit Elasthan, SBS Reißverschluss, 2 offene Seitentaschen, hochwertiges geripptes Interlock Material, 40° waschbar, nicht trocknergeeignet  
S - M - L - XL - XXL - 3XL  
👉 10 📦 1

**4 18.5510 | Tee Jays TJ 5510**  
**Interlock Jogginghose**  
365g/m<sup>2</sup>, 80% doppelt einlaufvorbehandelte gekämmte ringgesponnene Baumwolle, 20% Polyester, silikongewaschen, Interlock Flat Back Rib Stoff, Rippstrickbündchen mit Elasthan, elastischer Bund mit Kordelzug, SBS Reißverschlüsse, 2 Taschen mit Reißverschluss, hochwertiges geripptes Interlock Material, 40° waschbar, nicht trocknergeeignet  
S - M - L - XL - XXL - 3XL  
👉 10 📦 1



1 18.5700 | Tee Jays TJ 5700

Sweater "Athletic"

320-330g/m<sup>2</sup>, 60% doppelt einlaufvorbehandelte gekämmte ringgesponnene Baumwolle, 40% Polyester, silikon-gewaschen

Rundhalsausschnitt, Ärmeltasche mit SBS Reißverschluss, Bündchen aus gleichem Material, weiches und langlebiges Material, 40° waschbar, nicht trocknergeeignet

XS - S - M - L - XL - XXL - 3XL

☎ 10 ☑ 1



gebondeter Interlockstoff



1 18.5700 | Tee Jays TJ 5700  
Sweater "Athletic"

COMBED HEAVY



gebondeter Interlockstoff



2 18.5702 | Tee Jays TJ 5702  
Kapuzen Sweater "Athletic"

COMBED HEAVY

3 18.5704 | Tee Jays TJ 5704

Sweatjacke "Athletic"

320-330g/m<sup>2</sup>, 60% doppelt einlaufvorbehandelte gekämmte ringgesponnene Baumwolle, 40% Polyester, silikon-gewaschen

Ärmelbündchen aus gleichem Material, elastische Einfassung am Bund, SBS Reißverschlüsse, Ärmeltasche mit Reißverschluss, 2 offene Seitentaschen, weiches und langlebiges Material, 40° waschbar, nicht trocknergeeignet

XS - S - M - L - XL - XXL - 3XL

☎ 10 ☑ 1



gebondeter Interlockstoff

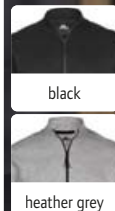

3 18.5704 | Tee Jays TJ 5704  
Sweatjacke "Athletic"

COMBED HEAVY



gebondeter Interlockstoff



4 18.5706 | Tee Jays TJ 5706  
Kapuzen Sweatjacke "Athletic"

COMBED HEAVY

5 18.5708 | Tee Jays TJ 5708

Jogginghose "Athletic"

320-330g/m<sup>2</sup>, 60% doppelt einlaufvorbehandelte gekämmte ringgesponnene Baumwolle, 40% Polyester, silikon-gewaschen

Elastischer Bund mit Kordelzug, Bündchen aus gleichem Material, SBS Reißverschlüsse, 2 Taschen mit Reißverschluss, Gesäßtasche mit Reißverschluss, weiches und langlebiges Material, 40° waschbar, nicht trocknergeeignet

XS - S - M - L - XL - XXL - 3XL

☎ 10 ☑ 1



gebondeter Interlockstoff



5 18.5708 | Tee Jays TJ 5708  
Jogginghose "Athletic"

COMBED HEAVY



gebondeter Interlockstoff

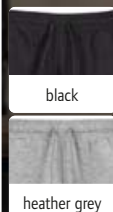

6 18.5710 | Tee Jays TJ 5710  
Shorts "Athletic"

COMBED HEAVY

TEE JAYS

Sweats

Sports & Outdoor

Tradition

Fleece

Jackets & Vests

Business

Workwear

Baby, Towels & Underwear

Caps & Headwear

Accessories

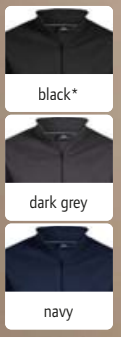

1 18.5440 | Tee Jays TJ 5440 Herren Sweatjacke COMBED HEAVY

2 18.5438 | Tee Jays TJ 5438 Sweater mit 1/4 Zip COMBED HEAVY

1 18.5440 | Tee Jays TJ 5440 Herren Sweatjacke

310-320g/m<sup>2</sup>, 70% doppelt einlaufvorbehandelte gekämmte ringgesponnene Baumwolle, 30% Polyester, doppelt gefärbt  
Gerippter Stehkragen und Bund, elastische Bündchen, SBS Reißverschluss, 2 Seitentaschen mit Reißverschluss, Doppelnähte, 3-fädige Sweat-Qualität, innen angeraut, 40° waschbar  
XS - S - M - L - XL - XXL - 3XL - 4XL\* - 5XL\*  
\* nur in gekennzeichneten Farben erhältlich  
👉 10 📦 1

2 18.5438 | Tee Jays TJ 5438 Sweater mit 1/4 Zip

310-320g/m<sup>2</sup>, 70% doppelt einlaufvorbehandelte gekämmte ringgesponnene Baumwolle, 30% Polyester  
Gerippter Stehkragen und Bund, doppelt genähte elastische Ärmelbündchen, SBS Reißverschluss, offene Taschen an der Seitennaht, Rücken innen angeraut, doppelt gefärbt, 3-fädige Sweat-Qualität, glatte Oberfläche, 40° waschbar  
S - M - L - XL - XXL - 3XL  
👉 10 📦 1

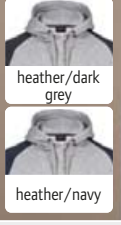

3 18.5432 | Tee Jays TJ 5432 Herren Kapuzen Sweatshirt 2-farbig COMBED HEAVY

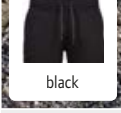

4 18.5425 | Tee Jays TJ 5425 Jogginghose COMBED HEAVY

3 18.5432 | Tee Jays TJ 5432 Herren Kapuzen Sweatshirt 2-farbig

310-320g/m<sup>2</sup>, 70% doppelt einlaufvorbehandelte gekämmte ringgesponnene Baumwolle, 30% Polyester, doppelt gefärbt  
Großzügiger Schnitt, 2-lagige Kapuze mit breiter Kordel, Raglan-ärmel und Bündchen in Kontrastfarbe mit Elasthan, Kängurutasche, 3-fädige Sweat-Qualität, innen angeraut  
S - M - L - XL - XXL - 3XL  
👉 10 📦 1

4 18.5425 | Tee Jays TJ 5425 Jogginghose

310-320g/m<sup>2</sup>, 70% doppelt einlaufvorbehandelte gekämmte ringgesponnene Baumwolle, 30% Polyester, doppelt gefärbt  
Unisex-Jogginghose, Rippstrickbündchen mit Elasthan, breiter Bund, 1 Gesäßtasche und 2 Seitentaschen, 3-fädige Sweat-Qualität, gebürstete Innenseite  
XS - S - M - L - XL - XXL  
👉 10 📦 1



**1 18.5102 | Tee Jays TJ 5102**

**Kapuzen Sweater "Power"**

280g/m<sup>2</sup>, 70% doppelt einlaufvorbehandelte gekämmte ringgesponnene zertifizierte Bio-Baumwolle, 30% Polyester, silikongewaschen

Ärmelbündchen und Bund mit Elasthan, doppelt gefärbt, innen angeraut, neutrales Größenlabel, 60° waschbar

XS - S - M - L - XL - XXL - 3XL - 4XL - 5XL

☞ 10 ☞ 5

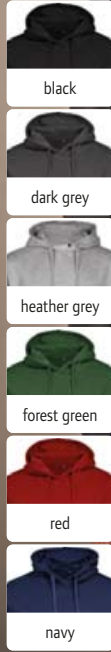

**1 18.5102 | Tee Jays TJ 5102**  
Kapuzen Sweater "Power"



**2 18.512B | Tee Jays**

**TJ 5102B**

**Kinder Kapuzen Sweater "Power"**

280g/m<sup>2</sup>, 70% doppelt einlaufvorbehandelte gekämmte ringgesponnene zertifizierte Bio-Baumwolle, 30% Polyester, silikongewaschen

Ärmelbündchen und Bund mit Elasthan, doppelt gefärbt, innen angeraut, neutrales Größenlabel, 60° waschbar

4-6 (104/116), 8-10 (128/140), 12-14 (152/164)

☞ 10 ☞ 5

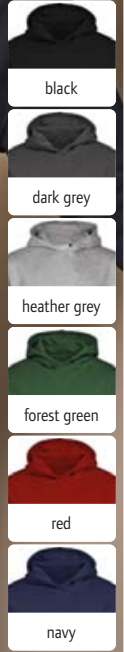

**2 18.512B | Tee Jays TJ 5102B**  
Kinder Kapuzen Sweater "Power"



**3 18.5100 | Tee Jays TJ 5100**

**Sweater "Power"**

280g/m<sup>2</sup>, 70% doppelt einlaufvorbehandelte gekämmte ringgesponnene zertifizierte Bio-Baumwolle, 30% Polyester, silikongewaschen

Ärmelbündchen und Bund mit Elasthan, doppelt gefärbt, innen angeraut, neutrales Größenlabel, 60° waschbar

XS - S - M - L - XL - XXL - 3XL - 4XL - 5XL

☞ 20 ☞ 5

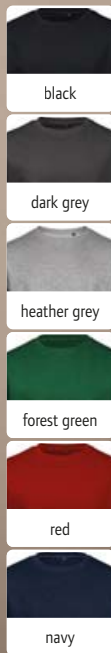

**3 18.5100 | Tee Jays TJ 5100**  
Sweater "Power"



**4 18.5429 | Tee Jays TJ 5429**

**Schwerer Sweater**

310-320g/m<sup>2</sup>, 70% doppelt einlaufvorbehandelte gekämmte ringgesponnene Baumwolle, 30% Polyester, innen angeraut, doppelt gefärbt

Rippstrickbündchen an Ärmeln und Saum mit Elasthan, Doppelnähte, 3-fädiges Gewebe, 60° waschbar

S - M - L - XL - XXL - 3XL - 4XL - 5XL

☞ 20 ☞ 1



3-fädiger  
Sweatstoff

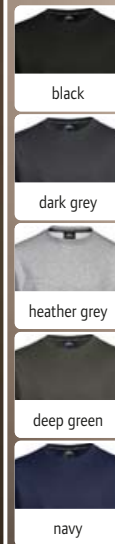

**4 18.5429 | Tee Jays TJ 5429**  
Schwerer Sweater



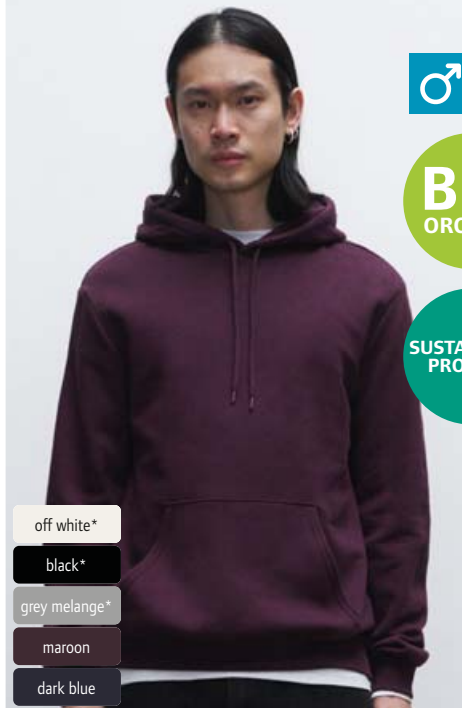

- off white\*
- black\*
- grey melange\*
- maroon
- dark blue

**NEW** 1 73.8382 | True Blanks  
**Mens Regular Hoodie**  
 Herren Kapuzen Sweater "Essentials"

260g/m<sup>2</sup>, 80% gekämmte ringgesponnene zertifizierte Bio-Baumwolle, 20% recyceltes Polyester  
 2-lagige Kapuze mit Kordelzug Ton-in-Ton, Halbmond im Nacken, Nackenband, 2x2 Rippstrick an Ärmeln und Bund, Kängurutasche, Kettenstich an der Schulternaht, Kordelspitzen aus recyceltem Zuckerrohr, weicher Griff, innen angeraut, neutrales Größenlabel, nicht trocken geeignet, nicht chemisch reinigen  
 XS - S - M - L - XL - XXL - 3XL - 4XL\*  
 \* nur in gekennzeichneten Farben erhältlich  
 ☎ 26 ☐ 1

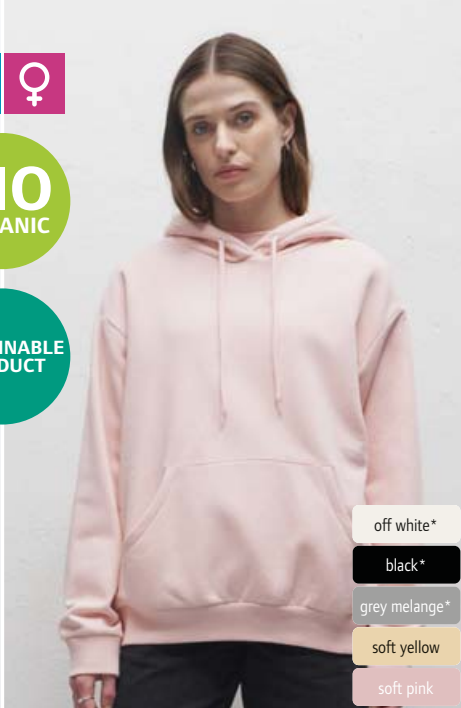

- off white\*
- black\*
- grey melange\*
- soft yellow
- soft pink

**NEW** 2 73.8356 | True Blanks  
**Womens Regular Hoodie**  
 Damen Kapuzen Sweater "Essentials"

260g/m<sup>2</sup>, 80% gekämmte ringgesponnene zertifizierte Bio-Baumwolle, 20% recyceltes Polyester  
 2-lagige Kapuze mit Kordelzug Ton-in-Ton, Halbmond im Nacken, Nackenband, 2x2 Rippstrick an Ärmeln und Bund, Kängurutasche, Kettenstich an der Schulternaht, Kordelspitzen aus recyceltem Zuckerrohr, weicher Griff, innen angeraut, neutrales Größenlabel, nicht trocken geeignet, nicht chemisch reinigen  
 XS - S - M - L - XL - XXL\*  
 \* nur in gekennzeichneten Farben erhältlich  
 ☎ 24 ☐ 1



- black
- grey melange

**NEW** 3 73.1290 | True Blanks  
**Mens Regular Zip Hoodie**  
 Herren Kapuzen Sweatjacke "Essentials"

260g/m<sup>2</sup>, 80% gekämmte ringgesponnene zertifizierte Bio-Baumwolle, 20% recyceltes Polyester  
 2-lagige Kapuze mit Kordel Ton-in-Ton, Halbmond im Nacken, Nackenband, 2x2 Rippstrick an Ärmeln und Bund, YKK Reißverschluss, Kängurutaschen, Kettenstich an der Schulternaht, Kordelspitzen aus recyceltem Zuckerrohr, weicher Griff, innen angeraut, neutrales Größenlabel, nicht trocken geeignet, nicht chemisch reinigen  
 XS - S - M - L - XL - XXL - 3XL  
 ☎ 24 ☐ 1

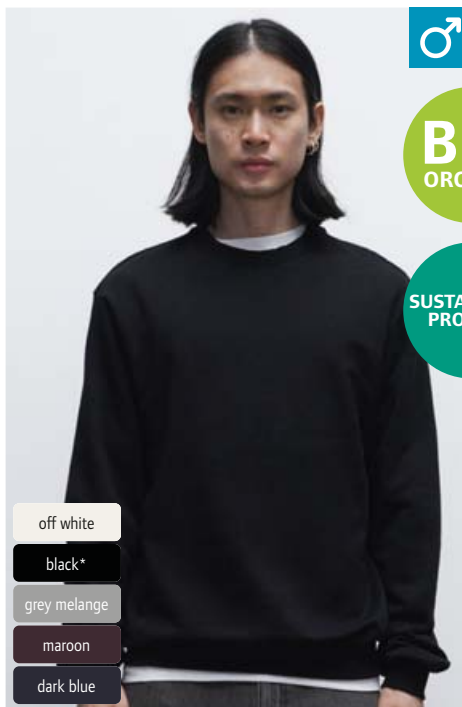

- off white
- black\*
- grey melange
- maroon
- dark blue

**NEW** 4 73.8376 | True Blanks  
**Mens Regular Sweater**  
 Herren Sweater "Essentials"

260g/m<sup>2</sup>, 80% gekämmte ringgesponnene zertifizierte Bio-Baumwolle, 20% recyceltes Polyester  
 Gerader Schnitt, Rundhalsausschnitt, Halbmond im Nacken, Nackenband, 2x2 Rippstrickbündchen an Hals, Ärmeln und Saum, Kettenstich an der Schulternaht, weicher Griff, innen angeraut, neutrales Größenlabel, nicht trocken geeignet, nicht chemisch reinigen  
 XS - S - M - L - XL - XXL - 3XL - 4XL\*  
 \* nur in gekennzeichneten Farben erhältlich  
 ☎ 38 ☐ 1

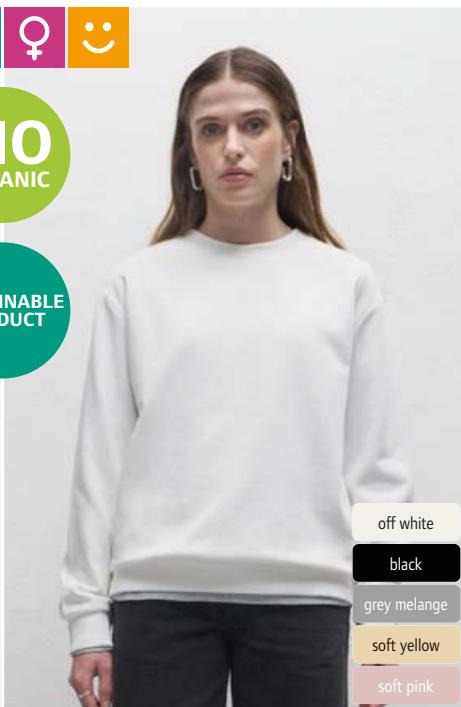

- off white
- black
- grey melange
- soft yellow
- soft pink

**NEW** 5 73.8351 | True Blanks  
**Womens Regular Sweater**  
 Damen Sweater "Essentials"

260g/m<sup>2</sup>, 80% gekämmte ringgesponnene zertifizierte Bio-Baumwolle, 20% recyceltes Polyester  
 Gerader Schnitt, Rundhalsausschnitt in 2x2 Rippstrick, Halbmond im Nacken, Nackenband, 2x2 Rippstrick an Ärmeln und Bund, Kettenstich an der Schulternaht, weicher Griff, innen angeraut, neutrales Größenlabel, nicht trocken geeignet, nicht chemisch reinigen  
 XS - S - M - L - XL  
 ☎ 34 ☐ 1



- off black
- grey melange
- mint green
- soft pink
- navy

**NEW** 6 73.8745 | True Blanks  
**Kids Sweater**  
 Kinder Sweater

260g/m<sup>2</sup>, 80% gekämmte ringgesponnene zertifizierte Bio-Baumwolle, 20% recyceltes Polyester  
 Klassischer Schnitt, Rundhalsausschnitt, Halbmond im Nacken, Nackenband, 2x2 Rippstrickbündchen an Hals, Ärmeln und Saum, Kettenstich an der Schulternaht, weicher Griff, innen angeraut, neutrales Größenlabel, nicht trocken geeignet, nicht chemisch reinigen  
 98/104 - 110/116 - 122/128 - 134/140 - 146/152  
 ☎ 36 ☐ 1

1 73.8751 | True Blanks **Mens Boxy Hoodie**  
Herren Boxy Kapuzen Sweater "Contemporary"

370g/m<sup>2</sup>, 87% gekämmte ringgesponnene zertifizierte Bio-Baumwolle, 13% recyceltes Polyester

Lockerer Schnitt, 2-lagige Kapuze mit Kordelzug, Halbmond im Nacken, Nackenband, überschnittene Schultern, breite Rippstrickbündchen an Ärmel und Saum, Kängurutasche, Doppelnähte an Ärmel und Bündchen, nach vorne versetzte Schulternähte, Flatlock-Nähte, innen angeraut, neutrales Größenlabel, nicht trockengeeignet, nicht chemisch reinigen

S - M - L - XL - XXL  
👉 18 📄 1

2 73.2595 | True Blanks  
**Womens Oversized Hoodie**

Schwerer Damen Kapuzen Sweater "Contemporary"

370g/m<sup>2</sup>, 87% gekämmte ringgesponnene zertifizierte Bio-Baumwolle, 13% recyceltes Polyester

Oversize Schnitt, 2-lagige Kapuze mit Kordelzug, Halbmond im Nacken, Nackenband, überschnittene Schultern, Doppelnähte an Bündchen und Saum, innen angeraut, neutrales Größenlabel, nicht trockengeeignet, nicht chemisch reinigen

XS - S - M - L - XL  
👉 18 📄 1

3 73.2601 | True Blanks **Mens Boxy Sweater**

Schwerer Herren Boxy Sweater "Contemporary"

370g/m<sup>2</sup>, 87% gekämmte ringgesponnene zertifizierte Bio-Baumwolle, 13% recyceltes Polyester

Oversize Schnitt, breiter Rundhalsausschnitt, Halbmond im Nacken, Nackenband, überschnittene Schultern, Flatlock-Nähte seitlich, Doppelnähte an Hals, Ärmeln und Bund, innen angeraut, neutrales Größenlabel, nicht trockengeeignet, nicht chemisch reinigen

S - M - L - XL - XXL  
👉 26 📄 1

4 73.8746 | True Blanks  
**Womens Oversized Sweater**

Schwerer Damen Oversize Sweater "Contemporary"

370g/m<sup>2</sup>, 87% gekämmte ringgesponnene zertifizierte Bio-Baumwolle, 13% recyceltes Polyester

Oversize Schnitt, breiter Rundhalsausschnitt, Halbmond im Nacken, Nackenband, überschnittene Schultern, Flatlock-Nähte seitlich, nach vorne versetzte Schulternähte, Doppelnähte an Ärmeln und Ausschnitt, innen angeraut, neutrales Größenlabel, nicht trockengeeignet, nicht chemisch reinigen

XS - S - M - L - XL  
👉 30 📄 1

**TRUE [BLANKS]**  
by H&M Group

5 73.8393 | True Blanks  
**Mens Regular Sweatpants**

Herren Jogginghose "Essentials"

260g/m<sup>2</sup>, 80% gekämmte ringgesponnene zertifizierte Bio-Baumwolle, 20% recyceltes Polyester

Gerader Schnitt, elastischer Bund mit Kordelzug, 2x2 Rippstrickbündchen am Beinabschluss, 2 Seitentaschen, weicher Griff, innen angeraut, neutrales Größenlabel, nicht trockengeeignet, nicht chemisch reinigen

S - M - L - XL - XXL - 3XL - 4XL  
👉 32 📄 1

6 73.8360 | True Blanks  
**Womens Regular Sweatpants**

Damen Jogginghose "Essentials"

260g/m<sup>2</sup>, 80% gekämmte ringgesponnene zertifizierte Bio-Baumwolle, 20% recyceltes Polyester

Gerader Schnitt, elastischer Bund mit Kordelzug, 2x2 Rippstrickbündchen am Beinabschluss, 2 Seitentaschen, weicher Griff, innen angeraut, neutrales Größenlabel, nicht trockengeeignet, nicht chemisch reinigen

XS - S - M - L - XL - XXL  
👉 30 📄 1

**NEW** 1 73.8751 | True Blanks  
**Mens Boxy Hoodie**  
Herren Boxy Kapuzen Sweater "Contemporary"

**NEW** 2 73.2595 | True Blanks  
**Womens Oversized Hoodie**  
Schwerer Damen Kapuzen Sweater "Contemporary"

**NEW** 3 73.2601 | True Blanks  
**Mens Boxy Sweater**  
Schwerer Herren Boxy Sweater "Contemporary"

**NEW** 4 73.8746 | True Blanks  
**Womens Oversized Sweater**  
Schwerer Damen Oversize Sweater "Contemporary"

**NEW** 5 73.8393 | True Blanks  
**Mens Regular Sweatpants**  
Herren Jogginghose "Essentials"

**NEW** 6 73.8360 | True Blanks  
**Womens Regular Sweatpants**  
Damen Jogginghose "Essentials"

# SOL'S<sup>®</sup>

the fair spirit

SOL'S | Pitcher...170



# Sports & Outdoor



SUSTAINABLE PRODUCT



black/black



carbon/black



fern green/black

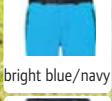

bright blue/navy



navy/carbon

1 02.1206 | Daiber JN 1206  
Herren Trekking Hose

STRETCH

2 02.1205 | Daiber JN 1205  
Damen Trekking Hose

STRETCH

1 02.1206 | Daiber JN 1206

Herren Trekking Hose

85% Polyamid, 15% Elasthan  
Wasser- und schmutzabweisend durch BIONIC-FINISH®ECO, teilelastischer Bund mit Gürtelschlaufen und Gürtel, alle Taschen mit Reißverschluss, 2 Seitentaschen, 1 Gesäßtasche, 1 Tasche am Bein, Einsätze in Kontrastfarbe am Knie und Gesäß, schnelltrocknend, 30° waschbar, Schonwäsche, nicht bügeln, nicht trocknergeeignet  
S - M - L - XL - XXL - 3XL  
☞ 30 ☞ 1

2 02.1205 | Daiber JN 1205

Damen Trekking Hose

85% Polyamid, 15% Elasthan  
Wasser- und schmutzabweisend durch BIONIC-FINISH®ECO, teilelastischer Bund mit Gürtelschlaufen und Gürtel, alle Taschen mit Reißverschluss, 2 Seitentaschen, 1 Gesäßtasche, 1 Tasche am Bein, Einsätze in Kontrastfarbe am Knie und Gesäß, schnelltrocknend, 30° waschbar, Schonwäsche, nicht bügeln, nicht trocknergeeignet  
XS - S - M - L - XL - XXL  
☞ 30 ☞ 1



SUSTAINABLE PRODUCT



black



carbon



fern green

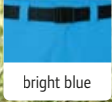

bright blue



navy

3 02.1204 | Daiber JN 1204  
Herren Trekking Hose kurz

STRETCH

4 02.1203 | Daiber JN 1203  
Damen Trekking Hose kurz

STRETCH

3 02.1204 | Daiber JN 1204

Herren Trekking Hose kurz

85% Polyamid, 15% Elasthan  
Wasser- und schmutzabweisend durch BIONIC-FINISH®ECO, teilelastischer Bund mit Gürtelschlaufen und Gürtel, alle Taschen mit Reißverschluss, 2 Seitentaschen, 1 Gesäßtasche, 1 Tasche am Bein, schnelltrocknend, 30° waschbar, Schonwäsche, nicht bügeln, nicht trocknergeeignet  
S - M - L - XL - XXL - 3XL  
☞ 30 ☞ 1

4 02.1203 | Daiber JN 1203

Damen Trekking Hose kurz

85% Polyamid, 15% Elasthan  
Wasser- und schmutzabweisend durch BIONIC-FINISH®ECO, teilelastischer Bund mit Gürtelschlaufen und Gürtel, alle Taschen mit Reißverschluss, 2 Seitentaschen, 1 Gesäßtasche, 1 Tasche am Bein, schnelltrocknend, 30° waschbar, Schonwäsche, nicht bügeln, nicht trocknergeeignet  
XS - S - M - L - XL - XXL  
☞ 30 ☞ 1

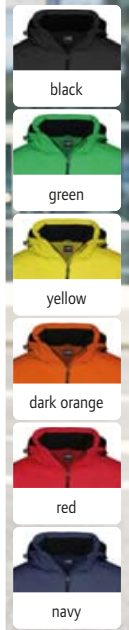

STRETCH WINTER ZIP FOR DECORATION MEMBRANE

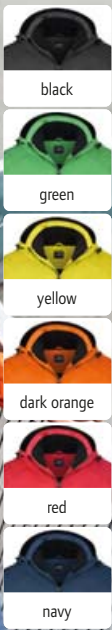

STRETCH WINTER ZIP FOR DECORATION MEMBRANE

5 02.1054 | Daiber JN 1054

Herren 3-Lagen Wintersport Softshell Jacke

92% Polyester, 8% Elasthan, Mittelschicht: 100% Polyester, Innen: 100% Polyester, 3-lagiges Funktionsmaterial mit TPU-Membran  
Wind- und wasserdicht (5.000mm Wassersäule), atmungsaktiv (2.000g/m² in 24h), abzipfbare gefütterte Kapuze mit mehrfacher Weitenregulierung, unterlegter Frontreißverschluss mit Kinnschutz, Veredelungszugang, 30° waschbar, Schonwäsche, nicht bügeln, nicht trocknergeeignet  
S - M - L - XL - XXL - 3XL  
☞ 10 ☞ 1

6 02.1053 | Daiber JN 1053

Damen 3-Lagen Wintersport Softshell Jacke

92% Polyester, 8% Elasthan, Mittelschicht: 100% Polyester, Innen: 100% Polyester, 3-lagiges Funktionsmaterial mit PU-Membran  
Taillierter Schnitt, wind- und wasserdicht (5.000mm Wassersäule), atmungsaktiv (2.000g/m² in 24h), abzipfbare gefütterte Kapuze mit mehrfacher Weitenregulierung, unterlegter Frontreißverschluss mit Kinnschutz, Veredelungszugang, 30° waschbar, Schonwäsche, nicht bügeln, nicht trocknergeeignet  
S - M - L - XL - XXL  
☞ 10 ☞ 1

BEST SELLER 5 02.1054 | Daiber JN 1054  
Herren 3-Lagen Wintersport Softshell Jacke

BEST SELLER 6 02.1053 | Daiber JN 1053  
Damen 3-Lagen Wintersport Softshell Jacke





**BEST SELLER** 02.0358 | Daiber **JN 358**  
Herren Jersey Sport Shirt

**BEST SELLER** 02.0357 | Daiber **JN 357**  
Damen Jersey Sport Shirt

**BEST SELLER** 02.358K | Daiber **JN 358K**  
Kinder Jersey Sport Shirt



150g/m<sup>2</sup>, 100% Micropolyester, Single Jersey  
Gerader Schnitt, atmungsaktiv, Nackenband, Doppelnähte an Schultern, Hals- und Armausschnitt, feuchtigkeitsregulierend, schnelltrocknend, 30° waschbar, nicht trocknergeeignet  
S - M - L - XL - XXL - 3XL  
☎ 100 ☑ 10

150g/m<sup>2</sup>, 100% Micropolyester, Single Jersey  
Taillierter Schnitt, atmungsaktiv, Nackenband, Doppelnähte an Schultern, Hals- und Armausschnitt, feuchtigkeitsregulierend, schnelltrocknend, 30° waschbar, nicht trocknergeeignet  
XS - S - M - L - XL - XXL - 3XL  
☎ 100 ☑ 10

150g/m<sup>2</sup>, 100% Micropolyester, Single Jersey  
Atmungsaktiv, Hals- und Armausschnitt, Nackenband, Doppelnähte an Schultern, feuchtigkeitsregulierend, schnelltrocknend, 30° waschbar, nicht trocknergeeignet  
M (122/128) - L (134/140) - XL (146/152) - XXL (158/164)  
☎ 100 ☑ 10



**BEST SELLER** 02.1078 | Daiber **JN 1078**  
Herren 3-Lagen Softshell Jacke "Maritim"

**BEST SELLER** 02.1077 | Daiber **JN 1077**  
Damen 3-Lagen Softshell Jacke "Maritim"

02.1078 | Daiber **JN 1078**  
Herren 3-Lagen Softshell Jacke "Maritim"

290g/m<sup>2</sup>, 100% Polyester  
Wind- und wasserdicht (5.000mm Wassersäule), atmungsaktiv und wasserdampfdurchlässig, Stehkragen, abknöpfbare Kapuze, elastische Kordel mit Stopper an Kapuze und Saum, Ärmelabschluss mit Strickbündchen, 2 Seitentaschen und 1 Brusttasche mit Reißverschluss, Nähte nicht versiegelt, Reißverschlüsse und seitliches Band in Kontrastfarbe, Veredelungszugang, 30° waschbar, Schonwäsche, nicht bügeln, nicht trocknergeeignet  
S - M - L - XL - XXL - 3XL  
☎ 20 ☑ 1

02.1077 | Daiber **JN 1077**  
Damen 3-Lagen Softshell Jacke "Maritim"

290g/m<sup>2</sup>, 100% Polyester  
Leicht taillierter Schnitt, wind- und wasserdicht (5.000mm Wassersäule), atmungsaktiv und wasserdampfdurchlässig, Stehkragen, abknöpfbare Kapuze, elastische Kordel mit Stopper an Kapuze und Saum, Ärmelabschluss mit Strickbündchen, 2 Seitentaschen und 1 Brusttasche mit Reißverschluss, Nähte nicht versiegelt, Reißverschlüsse und seitliches Band in Kontrastfarbe, Veredelungszugang, 30° waschbar, Schonwäsche, nicht bügeln, nicht trocknergeeignet  
S - M - L - XL - XXL  
☎ 20 ☑ 1



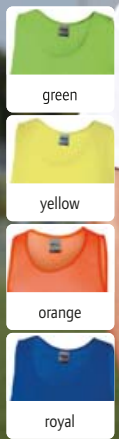

❶ 02.0372 | Daiber **JN 372**  
**Team Überziehleibchen**

75g/m<sup>2</sup>, 100% Polyester  
Atmungsaktiv, für Kinder (S) und Erwachsene (L), robuster Stoff, 30° waschbar, nicht trocknergeeignet  
S - L  
€100 □ 10

❷ 02.0386 | Daiber **JN 386**  
**Team Shirt**

135g/m<sup>2</sup>, 100% Polyester  
Atmungsaktiv, Paspel in Kontrastfarbe, strapazierfähig, pflegeleicht, schnelltrocknend, leicht und komfortabel, 30° waschbar, nicht trocknergeeignet  
S - M - L - XL - XXL  
€50 □ 1

❸ 02.386K | Daiber **JN 386K**  
**Kinder Team Shirt**

135g/m<sup>2</sup>, 100% Polyester  
Atmungsaktiv, Paspel in Kontrastfarbe, strapazierfähig, pflegeleicht, schnelltrocknend, leicht und komfortabel, 30° waschbar, nicht trocknergeeignet  
XS (98/104) - S (110/116) - M (122/128) - L (134/140) - XL (146/152) - XXL (158/164)  
€50 □ 1

❹ 02.0387 | Daiber **JN 387**  
**Basic Team Shorts**

135g/m<sup>2</sup>, 100% Polyester  
Atmungsaktiv, elastischer Kordelbund, ohne Innenslip, Paspel in Kontrastfarbe, strapazierfähig, pflegeleicht, schnelltrocknend, leicht und komfortabel, 30° waschbar, nicht trocknergeeignet  
S - M - L - XL - XXL  
€50 □ 1

❺ 02.387K | Daiber **JN 387K**  
**Kinder Basic Team Shorts**

135g/m<sup>2</sup>, 100% Polyester  
Atmungsaktiv, ohne Innenslip, Paspel in Kontrastfarbe, strapazierfähig, pflegeleicht, schnelltrocknend, leicht und komfortabel, 30° waschbar, nicht trocknergeeignet  
XS (98/104) - S (110/116) - M (122/128) - L (134/140) - XL (146/152) - XXL (158/164)  
€50 □ 1

❶ 02.0386 | Daiber **JN 386**  
**Team Shirt**

❷ 02.386K | Daiber **JN 386K**  
**Kinder Team Shirt**

❸ 02.0387 | Daiber **JN 387**  
**Basic Team Shorts**

❹ 02.387K | Daiber **JN 387K**  
**Kinder Basic Team Shorts**

❺ 02.0342 | Daiber **JN 342**  
**Team Stutzen**

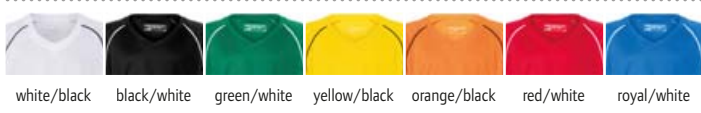

❻ 02.0342 | Daiber **JN 342**  
**Team Stutzen**

97% Polyamid, 3% Elasthan  
Für Kinder und Erwachsene, strapazierfähig, angenehm und komfortabel, pflegeleicht, in folgenden Größen erhältlich: S (27-30), M (31-34), L (35-38), XL (39-42), XXL (43-46), 40° waschbar, nicht bügeln, nicht trocknergeeignet  
S - M - L - XL - XXL  
€100 □ 1

**02.0498 | Daiber JN 498**

**Herren Funktionsshirt langarm**

130g/m<sup>2</sup>, 100% Polyester

Stehkragen, Kragen innen und Armabschluss in Kontrastfarbe, Raglanärmel, Reißverschluss mit Kinnschutz, Flatlock-Nähte in Kontrastfarbe im Vorder- und Rückenteil, 30° waschbar, nicht trocknergeeignet

S - M - L - XL - XXL

€50

**02.0497 | Daiber JN 497**

**Damen Funktionsshirt langarm**

130g/m<sup>2</sup>, 100% Polyester

Leicht taillierter Schnitt, Stehkragen, Kragen innen und Armabschluss in Kontrastfarbe, Raglanärmel, Reißverschluss mit Kinnschutz, Flatlock-Nähte in Kontrastfarbe im Vorder- und Rückenteil, 30° waschbar, nicht trocknergeeignet

XS - S - M - L - XL - XXL

€50

\* diese Farbe ist nur für 02.0497 (Damen) erhältlich

**02.1126 | Daiber JN 1126**

**Herren 3-Lagen Sport Softshell Jacke**

180g/m<sup>2</sup>, 100% Polyester

Leichtes elastisches 3-lagiges Funktionsmaterial mit TPU-Membran, wind- und wasserdicht (5.000mm Wassersäule), atmungsaktiv (5.000g/m<sup>2</sup> in 24h), Stehkragen, elastischer Armabschluss mit Daumenloch, hinterlegter reflektierender Frontreißverschluss mit Kinnschutz, 2 Seitentaschen mit Reißverschluss, 2 Innentaschen, Ärmeltasche und Rückenteil mit reflektierendem Druck (ohne Schutzfunktion), Nähte nicht versiegelt, länger geschnittener Rücken, 30° waschbar, Schonwäsche, nicht bügeln, nicht trocknergeeignet

S - M - L - XL - XXL - 3XL

€25

**02.1125 | Daiber JN 1125**

**Damen 3-Lagen Sport Softshell Jacke**

180g/m<sup>2</sup>, 100% Polyester

Taillierter Schnitt, leichtes elastisches 3-lagiges Funktionsmaterial mit TPU-Membran, wind- und wasserdicht (5.000mm Wassersäule), atmungsaktiv (5.000g/m<sup>2</sup> in 24h), Stehkragen, elastischer Armabschluss mit Daumenloch, hinterlegter reflektierender Frontreißverschluss mit Kinnschutz, 2 Seitentaschen mit Reißverschluss, 2 Innentaschen, Ärmeltasche und Rückenteil mit reflektierendem Druck (ohne Schutzfunktion), Nähte nicht versiegelt, länger geschnittener Rücken, 30° waschbar, Schonwäsche, nicht bügeln, nicht trocknergeeignet

S - M - L - XL - XXL

€25

**02.0496 | Daiber JN 496**

**Herren Funktionsshirt**

130g/m<sup>2</sup>, 100% Polyester

Atmungsaktiv, Rundhalsausschnitt, Raglanärmel, Flatlock-Nähte in Kontrastfarbe im Vorder- und Rückenteil, feuchtigkeitsregulierend, schnelltrocknend, 30° waschbar, nicht trocknergeeignet

S - M - L - XL - XXL

€50

**02.0495 | Daiber JN 495**

**Damen Funktionsshirt**

130g/m<sup>2</sup>, 100% Polyester

Leicht taillierter Schnitt, atmungsaktiv, Rundhalsausschnitt, Raglanärmel, Flatlock-Nähte in Kontrastfarbe im Vorder- und Rückenteil, feuchtigkeitsregulierend, schnelltrocknend, 30° waschbar, nicht trocknergeeignet

XS - S - M - L - XL - XXL

€50



**02.0498 | Daiber JN 498**  
Herren Funktionsshirt langarm

**02.0497 | Daiber JN 497**  
Damen Funktionsshirt langarm



**02.1126 | Daiber JN 1126**  
Herren 3-Lagen Sport Softshell Jacke

**02.1125 | Daiber JN 1125**  
Damen 3-Lagen Sport Softshell Jacke

MEM-BRANE

MEM-BRANE

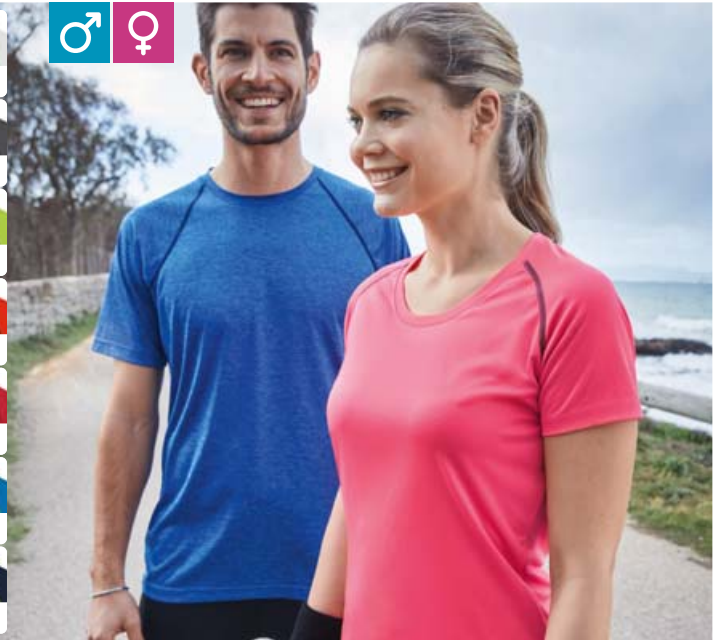

**BEST SELLER** **02.0496 | Daiber JN 496**  
Herren Funktionsshirt

**BEST SELLER** **02.0495 | Daiber JN 495**  
Damen Funktionsshirt



RECYCLED  
POLYESTER

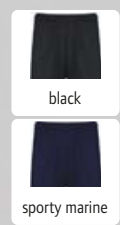
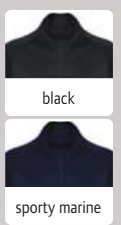

1 20.P392 | Kariban ProAct PA 392  
Trainingsjacke "Premium"

STRETCH  
TEAR AWAY

2 20.1042 | Kariban ProAct PA 1042  
Trainingshose "Premium"

STRETCH  
TEAR AWAY

PROACT.®

1 20.P392 | Kariban ProAct PA 392  
Trainingsjacke "Premium"

235g/m<sup>2</sup>, 96% recyceltes Polyester, 4% Elasthan  
Gerader Schnitt, Stehkragen mit Kinnschutz, Raglanärmel mit Schulterpasse, Einsätze aus strukturiertem Stoff an Seiten und Rücken, Ärmelbündchen aus gleichem Material, Nylon Reißverschluss, 2 Seitentaschen mit Reißverschluss, Seitenschlitze, ergonomisch verlängertes Rückenteil, matte Oberfläche, TearAway Label, 40° waschbar, nicht bügeln, nicht trockenereignen, nicht chemisch reinigen  
XS - S - M - L - XL - XXL - 3XL - 4XL  
€25 ☐ 5

2 20.1042 | Kariban ProAct PA 1042  
Trainingshose "Premium"

245g/m<sup>2</sup>, 96% recyceltes Polyester, 4% Elasthan, Interlock  
Gerader Schnitt, Beinabschluss mit Reißverschluss, elastischer Bund mit Kordelzug, 2 Seitentaschen mit Reißverschluss, Doppelnähte am Saum, doppelte Nähte, strukturierte Stoffeinsätze am Beinabschluss, TearAway Label  
XS - S - M - L - XL - XXL - 3XL - 4XL  
€25 ☐ 1



Interlock

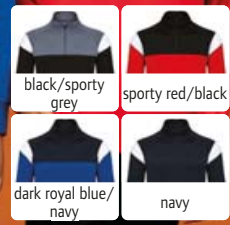

3 20.P387 | Kariban ProAct PA 387  
Training Sweatshirt 1/4 Zip

TEAR AWAY

4 20.P388 | Kariban ProAct PA 388  
Kinder Training Sweatshirt 1/4 Zip

TEAR AWAY

3 20.P387 | Kariban ProAct PA 387  
Training Sweatshirt 1/4 Zip

200g/m<sup>2</sup>, 100% Polyester, Interlock  
Gerader Schnitt, Brust- und Schulterausschnitt in Kontrastfarbe, Stehkragen mit 1/4 Reißverschluss, Raglanärmel in Kontrastfarbe, Einsätze aus strukturiertem Stoff an Seiten und Rücken, Reißverschluss mit Kinnschutz, Nylon Reißverschluss, Seitenschlitze, verlängertes Rückenteil mit abgerundetem Saum, matte Oberfläche, TearAway Label, 40° waschbar, nicht bügeln, nicht trockenereignen, nicht chemisch reinigen  
XS - S - M - L - XL - XXL - 3XL - 4XL  
€25 ☐ 5

4 20.P388 | Kariban ProAct PA 388  
Kinder Training Sweatshirt 1/4 Zip

200g/m<sup>2</sup>, 100% Polyester, Interlock  
Gerader Schnitt, Brust- und Schulterausschnitt in Kontrastfarbe, Stehkragen mit 1/4 Reißverschluss, Raglanärmel in Kontrastfarbe, Einsätze aus strukturiertem Stoff an Seiten und Rücken, Reißverschluss mit Kinnschutz, Nylon Reißverschluss, Seitenschlitze, verlängertes Rückenteil mit abgerundetem Saum, matte Oberfläche, TearAway Label, 40° waschbar, nicht bügeln, nicht trockenereignen, nicht chemisch reinigen  
4/6 - 6/8 - 8/10 - 10/12 - 12/14  
€25 ☐ 5



5 20.P679 | Kariban ProAct PA 679  
Armbinde elastisch

STRETCH



6 20.P032 | Kariban ProAct PA 032  
Nahtloser Sport Armling

STRETCH 60°

5 20.P679 | Kariban ProAct PA 679  
Armbinde elastisch

70% Polyester, 30% Elasthan  
Klettverschluss, Maße: 34x9cm  
onesize  
€500 ☐ 50

6 20.P032 | Kariban ProAct PA 032  
Nahtloser Sport Armling

90% Polyester, 10% Elasthan  
Nahtloser ergonomischer Strick, dehnbares Material, schnell-trocknend, entsprechend Norm EN13758-1, UV-Schutz 40+, 60° waschbar, trockenereignen bei niedriger Temperatur, Lieferung paarweise  
onesize  
€250 ☐ 1



**1** 20.P390 | Kariban ProAct  
**PA 390**

**Trainingsjacke**

200g/m<sup>2</sup>, 100% Polyester, Interlock

Gerader Schnitt, Brust- und Schulterausschnitt in Kontrastfarbe, Stehkragen mit Kinnschutz, Raglan-Ärmel, Einsätze aus strukturiertem Stoff an Seiten und Rücken, Nylon Reißverschluss, 2 Seitentaschen mit Reißverschluss, matte Oberfläche, TearAway Label, 40° waschbar, nicht bügeln, nicht trocknergeeignet, nicht chemisch reinigen

XS - S - M - L - XL - XXL - 3XL - 4XL

**2** 20.1040 | Kariban ProAct  
**PA 1040**

**Trainingshose**

200g/m<sup>2</sup>, 100% Polyester, Interlock

Schmaler Schnitt, Beinabschluss mit Reißverschluss, elastischer Bund mit Kordelzug, 2 Seitentaschen mit Reißverschluss, Doppelnähte am Saum, matte Oberfläche, TearAway Label, 40° waschbar, nicht bügeln, nicht trocknergeeignet, nicht chemisch reinigen

XS - S - M - L - XL - XXL - 3XL - 4XL

€ 25 € 1



Interlock



black/sporty grey



sporty red/black



dark royal blue/navy



navy



black



navy

**1** 20.P390 | Kariban ProAct **PA 390**  
**Trainingsjacke**

TEAR AWAY

**2** 20.1040 | Kariban ProAct **PA 1040**  
**Trainingshose**

TEAR AWAY



black/sporty grey



sporty red/black



dark royal blue/navy



navy

Interlock



black



navy

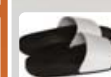

black/white



black



black/navy

**3** 20.P391 | Kariban ProAct **PA 391**  
**Kinder Trainingsjacke**

TEAR AWAY

**4** 20.1041 | Kariban ProAct **PA 1041**  
**Kinder Trainingshose**

TEAR AWAY

**5** 20.P970 | Kariban ProAct **PA 970**  
**Badesandalen**

200g/m<sup>2</sup>, 100% Polyester, Interlock  
Gerader Schnitt, Brust- und Schulterausschnitt in Kontrastfarbe, Stehkragen mit Kinnschutz, Raglan-Ärmel, Einsätze aus strukturiertem Stoff an Seiten und Rücken, angesetztes Band an Ärmel- und Saumabschluss, Nylon Reißverschluss, 2 Seitentaschen mit Reißverschluss, matte Oberfläche, TearAway Label, 40° waschbar, nicht bügeln, nicht trocknergeeignet, nicht chemisch reinigen

4/6 (104/116) - 6/8 (122/128) - 8/10 (134/140) - 10/12 (146/152) - 12/14 (158/164)

€ 25 € 5

200g/m<sup>2</sup>, 100% Polyester, Interlock  
Beinabschluss mit Reißverschluss, elastischer Bund mit Kordelzug, 2 Seitentaschen mit Reißverschluss, Doppelnähte am Saum, matte Oberfläche, TearAway Label

4/6 (104/116) - 6/8 (122/128) - 8/10 (134/140) - 10/12 (146/152) - 12/14 (158/164)

€ 25 € 1

Obermaterial: Polyurethan, Sohle: PVC  
Rutschfest, ergonomische Einlegesohle, Schaumstoffpolsterung, Größe 45 Art.Nr. 20.970X

35 - 36 - 37 - 38 - 39 - 40 - 41 - 42 - 43 - 44 - 45

€ 20 € 1

PROACT.®

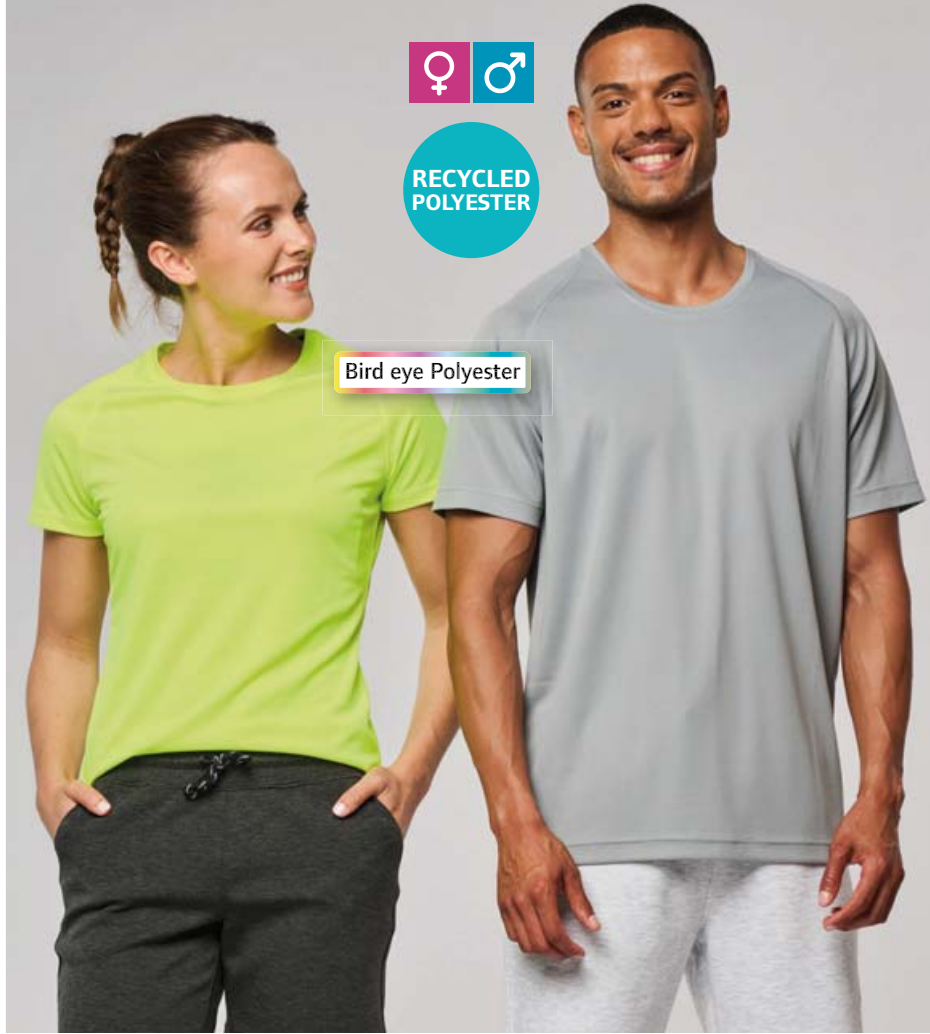

♀ ♂  
RECYCLED POLYESTER

Bird eye Polyester

-  white
-  black
-  fine grey
-  lime
-  fluorescent yellow
-  fluorescent orange
-  red
-  aqua blue
-  sporty navy

1 20.4013 | Kariban ProAct PA 4013 Damen Sport Shirt

130g/m², 100% recyceltes Polyester, Bird eye Gewebe  
Gerader Schnitt, Rundhalsausschnitt, Nackenband in Kontrastfarbe, Raglanärmel, Doppelnähte an Rundhalsausschnitt, Ärmeln und Bund, schnelltrocknend, TearAway Label, 40° waschbar, nicht trocknergeeignet, nicht chemisch reinigen  
XS - S - M - L - XL - XXL  
👉 50 📦 10

2 20.4012 | Kariban ProAct PA 4012 Herren Sport Shirt



130g/m², 100% recyceltes Polyester, Bird eye Gewebe  
Gerader Schnitt, Rundhalsausschnitt, Nackenband in Kontrastfarbe, Raglanärmel, Doppelnähte an Rundhalsausschnitt, Ärmeln und Bund, schnelltrocknend, TearAway Label, 40° waschbar, nicht trocknergeeignet, nicht chemisch reinigen  
XS - S - M - L - XL - XXL - 3XL  
👉 50 📦 10

**BEST SELLER** 1 20.4013 | Kariban ProAct PA 4013 Damen Sport Shirt **TEAR AWAY**







**BEST SELLER** 2 20.4012 | Kariban ProAct PA 4012 Herren Sport Shirt **TEAR AWAY**



RECYCLED POLYESTER

-  white
-  fluorescent yellow

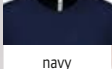

-  white
-  black
-  lime
-  fluorescent yellow
-  red
-  aqua blue
-  sporty royal blue
-  navy

3 20.4017 | Kariban ProAct PA 4017 Sport Shirt langarm **STRETCH**

160g/m², 88% recyceltes Polyester, 12% Elasthan  
Enganliegende Passform, hoher Kragen, Raglanärmel mit Nähten in Kontrastfarbe, elastische Schnalle im vorderen Saum, durch die die Kordel einer Shorts zur Stabilisierung gezogen werden kann, UV-Schutz 50+, 40° waschbar, nicht trocknergeeignet, nicht chemisch reinigen  
XS - S - M - L - XL - XXL  
👉 50 📦 10

4 20.P443 | Kariban ProAct PA 443 Sport Shirt langarm

140g/m², 100% Polyester, Bird eye Gewebe  
Rundhalsausschnitt mit Nackenband, Doppelnähte, schnelltrocknend, 40° waschbar, nicht trocknergeeignet, nicht chemisch reinigen  
XS - S - M - L - XL - XXL  
👉 25 📦 5



-  black
-  oxford grey
-  sporty khaki
-  navy

**NEW** 5 20.P393 | Kariban ProAct PA 393 Unisex Kapuzen Sweater ärmellos **TEAR AWAY**

280g/m², 80% Baumwolle, 20% Polyester  
Gerader Schnitt, gefütterte Kapuze mit flacher Kordel Ton-in-Ton, Halbmond im Nacken, 1x1 Rippstrick am Bund, Kängurutasche, innen angeraut, TearAway Label, 40° waschbar, nicht trocknergeeignet  
XS - S - M - L - XL - XXL - 3XL - 4XL  
👉 20 📦 5

- white
- black
- dark grey
- fine grey
- sand
- green olive
- kelly green
- lime
- fluorescent yellow
- true yellow
- orange
- fluorescent orange
- coral
- red
- wine
- fluorescent pink
- ice mint
- sky blue
- aqua blue
- violet
- navy
- light turquoise



- white
- black
- dark grey
- fine grey
- sand
- green olive
- kelly green
- lime
- fluorescent yellow
- true yellow
- orange
- fluorescent orange
- coral
- red
- wine
- ice mint
- sky blue
- aqua blue
- violet
- navy
- light turquoise

PROACT.®



- white
- black
- kelly green
- lime
- fluorescent yellow
- true yellow
- orange
- fluorescent orange
- coral
- red
- ice mint
- sky blue
- aqua blue
- navy

**BEST SELLER** 1 20.P439 | Kariban ProAct PA 439  
Damen Sport Shirt

140g/m<sup>2</sup>, 100% Polyester, Bird eye Gewebe  
Verbesserter Rundhalsausschnitt mit Nackenband, Raglan-  
ärmel mit verdeckten Nähten, schnelltrocknend, 40° wasch-  
bar, nicht trocknergeeignet, nicht chemisch reinigen  
XS - S - M - L - XL - XXL  
👚 50 📏 10

**BEST SELLER** 2 20.P438 | Kariban ProAct PA 438  
Herren Sport Shirt

140g/m<sup>2</sup>, 100% Polyester, Bird eye Gewebe  
Verbesserter Rundhalsausschnitt mit Nackenband, Raglan-  
ärmel mit verdeckten Nähten, schnelltrocknend, 40° wasch-  
bar, nicht trocknergeeignet, nicht chemisch reinigen  
XS - S - M - L - XL - XXL - 3XL  
👚 50 📏 10

**BEST SELLER** 3 20.P445 | Kariban ProAct PA 445  
Kinder Sport Shirt

140g/m<sup>2</sup>, 100% Polyester  
Verbesserter Rundhalsausschnitt mit Nackenband, Raglan-  
ärmel mit verdeckten Nähten, schnelltrocknend, 40° wasch-  
bar, nicht trocknergeeignet, nicht chemisch reinigen  
6/8 (122/128) - 8/10 (134/140) - 10/12 (146/152) -  
12/14 (158/164)  
👚 50 📏 10



RECYCLED  
POLYESTER

RECYCLED  
POLYESTER

- white/black
- white/fluorescent yellow
- white/fluorescent orange
- white/red
- white/navy

- white/black
- white/fluorescent yellow
- white/fluorescent orange
- white/red
- white/navy

- white/black
- white/fluorescent yellow
- white/fluorescent orange
- white/red
- white/navy

**NEW** 4 20.4014 | Kariban ProAct PA 4014  
Herren Kontrast Sport Shirt

130g/m<sup>2</sup>, 100% recyceltes Polyester, Bird eye Gewebe  
Gerader Schnitt, Rundhalsausschnitt mit Nackenband,  
Doppelnähte an Ärmel und Saum, Ärmel, Schulter, Rücken  
und vorderes Schrägband in Kontrastfarbe, leicht und  
schnelltrocknend, TearAway Label, 40° waschbar, nicht  
trocknergeeignet  
S - M - L - XL - XXL - 3XL  
👚 50 📏 10

**NEW** 5 20.4015 | Kariban ProAct PA 4015  
Damen Kontrast Sport Shirt

130g/m<sup>2</sup>, 100% recyceltes Polyester, Bird eye Gewebe  
Gerader Schnitt, Rundhalsausschnitt mit Nackenband,  
Doppelnähte an Ärmel und Saum, Ärmel, Schulter, Rücken  
und vorderes Schrägband in Kontrastfarbe, leicht und  
schnelltrocknend, TearAway Label, 40° waschbar, nicht  
trocknergeeignet  
XS - S - M - L - XL - XXL  
👚 50 📏 1

**NEW** 6 20.4016 | Kariban ProAct PA 4016  
Kinder Kontrast Sport Shirt

130g/m<sup>2</sup>, 100% recyceltes Polyester, Bird eye Gewebe  
Gerader Schnitt, Rundhalsausschnitt mit Nackenband,  
Doppelnähte an Ärmel und Saum, Ärmel, Schulter, Rücken  
und vorderes Schrägband in Kontrastfarbe, leicht und  
schnelltrocknend, TearAway Label, 40° waschbar, nicht  
trocknergeeignet  
4/6 (104/116) - 6/8 (122/128) - 8/10 (134/140) -  
10/12 (146/152) - 12/14 (158/164)  
👚 50 📏 10

- white
- black
- lime
- fluorescent yellow
- true yellow
- orange
- fluorescent orange
- red
- fluorescent pink
- fuchsia
- violet
- sporty royal blue
- aqua blue



- white
- black
- lime
- fluorescent yellow
- true yellow
- orange
- fluorescent orange
- red
- violet
- sporty royal blue
- navy
- aqua blue

1 20.P442 | Kariban ProAct PA 442  
Damen Sport Tanktop

2 20.P441 | Kariban ProAct PA 441  
Herren Sport Tanktop

1 20.P442 | Kariban ProAct PA 442  
**Damen Sport Tanktop**  
140g/m<sup>2</sup>, 100% Polyester, Bird eye Gewebe  
Schmale Einfassung an Rundhals- und Armausschnitt, Doppelnähte, Ringerrücken, schnelltrocknend, 40° waschbar, nicht trocknergeeignet, nicht chemisch reinigen  
XS - S - M - L - XL  
👉 50 📦 10

2 20.P441 | Kariban ProAct PA 441  
**Herren Sport Tanktop**  
140g/m<sup>2</sup>, 100% Polyester, Bird eye Gewebe  
Schmale Einfassung an Rundhals- und Armausschnitt, Doppelnähte, schnelltrocknend, 40° waschbar, nicht trocknergeeignet, nicht chemisch reinigen  
XS - S - M - L - XL - XXL - 3XL  
👉 50 📦 10

- white
- black
- lime
- fluorescent yellow
- fluorescent orange
- red
- fuchsia
- violet
- aqua blue
- sporty royal blue
- navy



- white
- black
- lime
- fluorescent yellow
- fluorescent orange
- red
- violet
- aqua blue
- sporty royal blue
- navy

3 20.P477 | Kariban ProAct PA 477  
Damen V-Ausschnitt Sport Shirt

4 20.P476 | Kariban ProAct PA 476  
Herren V-Ausschnitt Sport Shirt

3 20.P477 | Kariban ProAct PA 477  
**Damen V-Ausschnitt Sport Shirt**  
140g/m<sup>2</sup>, 100% Polyester, Bird eye Gewebe  
Taillierter Schnitt, atmungsaktiv und schnelltrocknend, kleiner V-Ausschnitt, Nackenband, Raglanärmel mit verdeckten Nähten, Doppelnähte an Ärmel und Bündchen, 40° waschbar, nicht trocknergeeignet, nicht chemisch reinigen  
XS - S - M - L - XL  
👉 50 📦 10

4 20.P476 | Kariban ProAct PA 476  
**Herren V-Ausschnitt Sport Shirt**  
140g/m<sup>2</sup>, 100% Polyester, Bird eye Gewebe  
Atmungsaktiv und schnelltrocknend, kleiner V-Ausschnitt, Nackenband, Raglanärmel mit verdeckten Nähten, Doppelnähte an Ärmel und Bündchen, 40° waschbar, nicht trocknergeeignet, nicht chemisch reinigen  
XS - S - M - L - XL - XXL - 3XL  
👉 50 📦 10

- white
- black
- grey melange
- fine grey
- lime
- true yellow
- orange
- red
- ice mint
- aqua blue
- navy

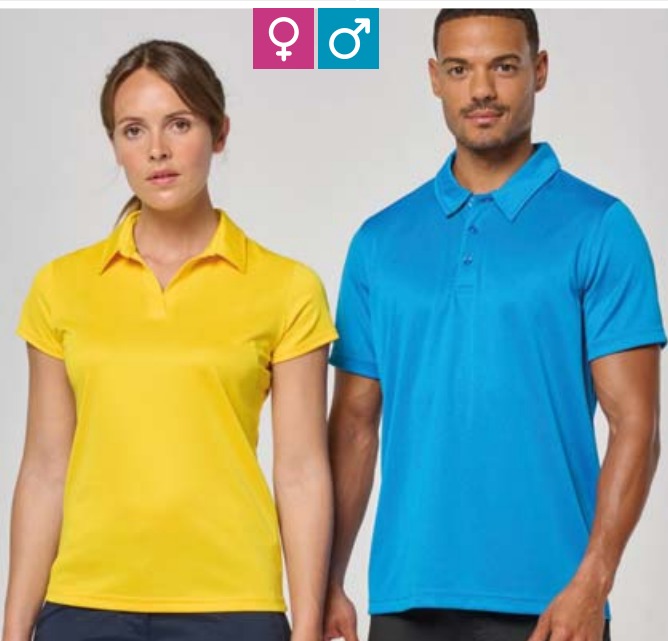

- white
- black
- grey melange
- fine grey
- lime
- true yellow
- orange
- red
- ice mint
- aqua blue
- navy

**BEST SELLER** 5 20.P483 | Kariban ProAct PA 483  
Damen CoolPlus® Polo

**BEST SELLER** 6 20.P482 | Kariban ProAct PA 482  
Herren CoolPlus® Polo

5 20.P483 | Kariban ProAct PA 483  
**Damen CoolPlus® Polo**  
145g/m<sup>2</sup>, 50% Polyester, 50% Polyester CoolPlus®  
Taillierter Schnitt, atmungsaktiv und schnelltrocknend, glatter Stoffkragen, glattes Gewebe für Veredelung, 40° waschbar, nicht trocknergeeignet, nicht chemisch reinigen  
XS - S - M - L - XL - XXL  
👉 25 📦 5

6 20.P482 | Kariban ProAct PA 482  
**Herren CoolPlus® Polo**  
145g/m<sup>2</sup>, 50% Polyester, 50% Polyester CoolPlus®  
Atmungsaktiv und schnelltrocknend, glatter Stoffkragen, 3er Knopfleiste, glattes Gewebe für Veredelung, 40° waschbar, nicht trocknergeeignet, nicht chemisch reinigen  
XS - S - M - L - XL - XXL - 3XL  
👉 25 📦 5



## 1 20.1017 | Kariban ProAct PA 1017

### Kurze Damen Sporthose

220g/m², 81% recyceltes Polyester, 19% Elasthan

Enganliegende Passform, elastischer breiter Bund, kleine Tasche innen, Flatlock-Nähte Ton-in-Ton, weicher Griff, neutrales Größenlabel, 40° waschbar, nicht bügeln, nicht trocknergeeignet, nicht chemisch reinigen

XS - S - M - L - XL - XXL

👉 50 📦 1

## 2 20.1018 | Kariban ProAct PA 1018

### Damen Shorts

220g/m², 81% recyceltes Polyester, 19% Elasthan

Enganliegende Passform, elastischer breiter Bund, kleine Tasche innen, Flatlock-Nähte Ton-in-Ton, weicher Griff, neutrales Größenlabel, 40° waschbar, nicht bügeln, nicht trocknergeeignet, nicht chemisch reinigen

XS - S - M - L - XL - XXL

👉 50 📦 1

## 3 20.1032 | Kariban ProAct PA 1032

### Herren Sport Shorts

85g/m², 93% recyceltes Polyester, 7% Elasthan, Innenhose: 86% recyceltes Polyester, 14% Elasthan

Bequeme Passform und hohe Bewegungsfreiheit, elastischer Bund mit Kordelzug, 2 Vordertaschen, Doppelnähte am Saum, Seitenschlitze, Netzstreifen an den Seiten, Innenhose mit Einsätzen für maximalen Komfort, Kordel kann außen oder innen gebunden werden, antistatisch, schnell-trocknend, neutrales Größenlabel, 40° waschbar, nicht bügeln, nicht trocknergeeignet, nicht chemisch reinigen

XS - S - M - L - XL - XXL - 3XL

👉 50 📦 5

## 4 20.4022 | Kariban ProAct PA 4022

### Damen Crop Top

50% Polyester, 25% Baumwolle, 25% Viskose, Jersey

Gerader Schnitt, Rundhalsausschnitt, Nackenband Ton-in-Ton, gerader Saum, Doppelnähte an Ärmel und Saum, Antipilling Vorbehandlung, neutrales Größenlabel

XS - S - M - L - XL - XXL

👉 50 📦 10

## 5 20.1015 | Kariban ProAct PA 1015

### Damen Leggings

220g/m², 81% recyceltes Polyester, 19% Elasthan

Ton-in-Ton Leopardenmuster, elastischer breiter Bund, kleine Schlüsseltasche vorne im Bund, TearAway Label, 40° waschbar, nicht trocknergeeignet, nicht chemisch reinigen

XS - S - M - L - XL - XXL

👉 40 📦 1

## 6 20.P188 | Kariban ProAct PA 188

### Damen Leggings

95% Baumwolle, 5% Elasthan

Elastischer Bund, elastischer Jerseystoff, 40° waschbar, nicht trocknergeeignet, nicht chemisch reinigen

XS - S - M - L - XL

👉 20 📦 1



RECYCLED  
POLYESTER

black

1 20.1017 | Kariban ProAct PA 1017  
Kurze Damen Sporthose

STRETCH

NEUTRAL  
LABEL



black

2 20.1018 | Kariban ProAct PA 1018  
Damen Shorts

STRETCH

NEUTRAL  
LABEL



RECYCLED  
POLYESTER

black

navy

3 20.1032 | Kariban ProAct PA 1032  
Herren Sport Shorts

STRETCH

NEUTRAL  
LABEL

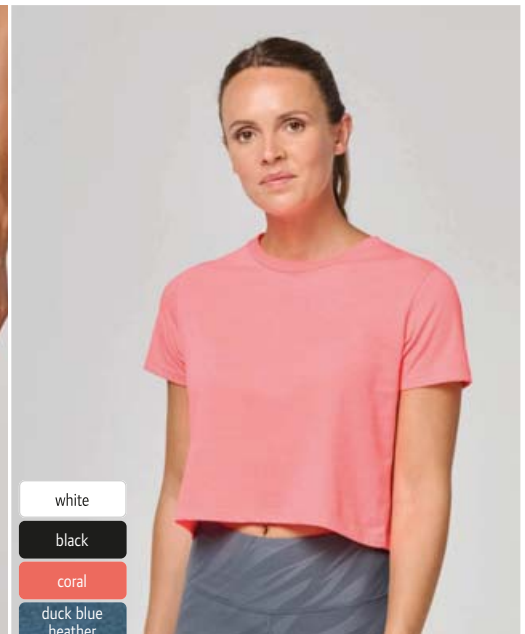

white

black

coral

duck blue

heather

4 20.4022 | Kariban ProAct PA 4022  
Damen Crop Top

NEUTRAL  
LABEL



RECYCLED  
POLYESTER

black

5 20.1015 | Kariban ProAct PA 1015  
Damen Leggings

STRETCH

TEAR  
AWAY

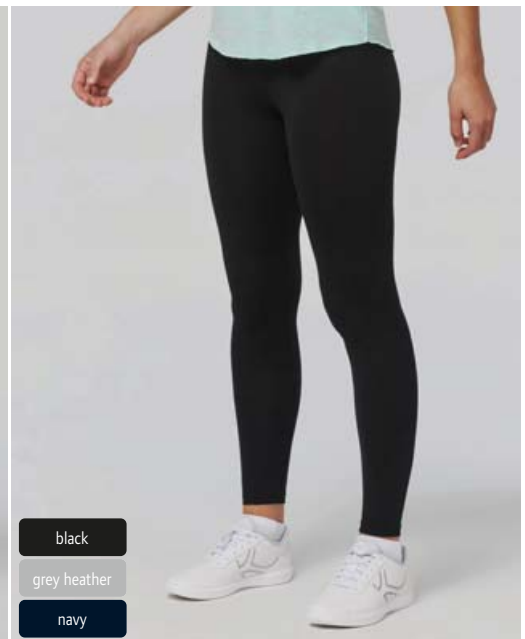

black

grey heather

navy

6 20.P188 | Kariban ProAct PA 188  
Damen Leggings

STRETCH



**BEST SELLER** 1 20.P359 | Kariban ProAct **PA 359**  
Damen Trainingsjacke

STRETCH HEAVY

**BEST SELLER** 2 20.P358 | Kariban ProAct **PA 358**  
Herren Trainingsjacke

STRETCH HEAVY

**BEST SELLER** 3 20.1009 | Kariban ProAct **PA 1009**  
Damen Funktionshose

STRETCH HEAVY

**BEST SELLER** 4 20.1008 | Kariban ProAct **PA 1008**  
Herren Funktionshose

STRETCH HEAVY

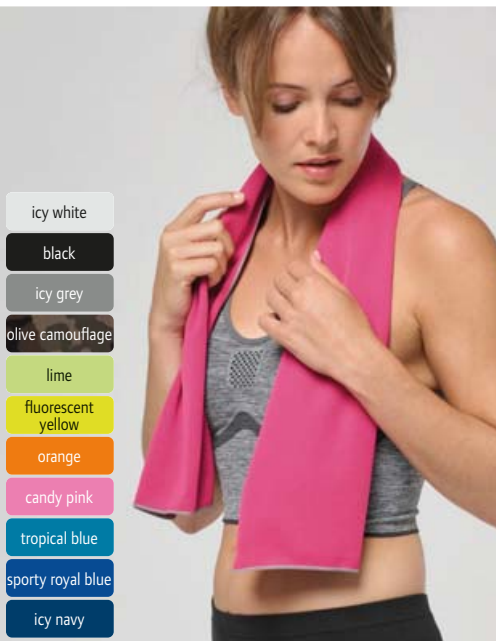
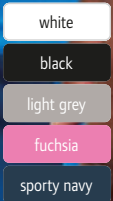

5 20.P049 | Kariban ProAct **PA 049**  
Frottee Armschweißband extrabreit

STRETCH

6 20.P578 | Kariban ProAct **PA 578**  
Sport Handtuch

# PROACT.®

## 1 20.P359 | Kariban ProAct **PA 359**

### Damen Trainingsjacke

310g/m<sup>2</sup>, 79% Polyester, 15% Viskose, 6% Elasthan, Kapuze: 65% Polyester, 35% Baumwolljersey Futter

2-farbige Kordel, Bündchen in Kontrastfarbe an Ärmel und Bündchen, Reißverschluss, 2 Taschen mit Reißverschluss vorne mit verklebten Nähten, 40° waschbar, nicht trocknergeeignet, nicht chemisch reinigen

XS - S - M - L - XL - XXL

15 1

## 2 20.P358 | Kariban ProAct **PA 358**

### Herren Trainingsjacke

310g/m<sup>2</sup>, 79% Polyester, 15% Viskose, 6% Elasthan, Kapuze: 65% Polyester, 35% Baumwolljersey Futter

2-farbige Kordel, Ärmel und Saum in Kontrastfarbe, Reißverschluss, 2 Taschen mit Reißverschluss vorne mit verklebten Nähten, 40° waschbar, nicht trocknergeeignet, nicht chemisch reinigen

XS - S - M - L - XL - XXL - 3XL

15 1

## 3 20.1009 | Kariban ProAct **PA 1009**

### Damen Funktionshose

310g/m<sup>2</sup>, 79% Polyester, 15% Viskose, 6% Elasthan

Schmale Passform, elastischer Bund mit 2-farbigem Kordelzug, schmaler Beinabschluss mit Elastikeinsatz in Kontrastfarbe, Knieeinsätze, 1 thermogeschweißte Reißverschluss tasche hinten, 2 Fronttaschen mit Jerseyfutter in 65% Polyester, 35% Baumwolle, 40° waschbar, nicht trocknergeeignet, nicht chemisch reinigen

XS - S - M - L - XL - XXL

20 1

## 4 20.1008 | Kariban ProAct **PA 1008**

### Herren Funktionshose

310g/m<sup>2</sup>, 79% Polyester, 15% Viskose, 6% Elasthan

Schmale Passform, elastischer Bund mit 2-farbigem Kordelzug, schmaler Beinabschluss mit Elastikeinsatz in Kontrastfarbe, Knieeinsätze, 1 thermogeschweißte Reißverschluss tasche hinten, 2 Fronttaschen mit Jerseyfutter in 65% Polyester, 35% Baumwolle, 40° waschbar, nicht trocknergeeignet, nicht chemisch reinigen

XS - S - M - L - XL - XXL - 3XL

20 1

## 5 20.P049 | Kariban ProAct **PA 049**

### Frottee Armschweißband extrabreit

81% Baumwolle, 16% Polyester, 3% Elasthan  
Ergonomische Passform, Schweißband aus Frottee, weiches dehnbare Material, Maße: 11x8cm, 40° waschbar, nicht bügeln, trocknergeeignet bei niedriger Temperatur, nicht chemisch reinigen

onesize

250 10

## 6 20.P578 | Kariban ProAct **PA 578**

### Sport Handtuch

155g/m<sup>2</sup>, 100% Polyester

Direkte Frische-Wirkung nach Befeuchtung um die Temperatur des Körpers zu senken, Maße: 100x30cm, 40° waschbar, trocknergeeignet bei niedriger Temperatur

onesize

100 1

**25.1689 | SOL'S Sandy**  
Herren Badehose

105g/m<sup>2</sup>, 100% Polyester Microfaser, Innenhose: 100% Polyester Netz  
Elastischer Bund mit Kordel Ton-in-Ton, Gesäßtasche mit Klappe und Klettverschluss, 2 Seitentaschen, kleine Seitenschlitze, geeignet für Sublimation, TearAway Label, 30° waschbar, nicht trocknergeeignet  
XS - S - M - L - XL - XXL  
👉 100 📦 5



**BUILD YOUR BRAND**

**56.0050 | Build your Brand BY 050**  
Herren Badehose





120g/m<sup>2</sup>, 100% Nylon & Polyamid, Taslon, Futter: 75g/m<sup>2</sup>, 100% Polyester Netz  
2 Seitentaschen, Gesäßtasche mit Reißverschluss, neutrales Größenlabel, 30° waschbar, nicht trocknergeeignet  
XS - S - M - L - XL - XXL - 3XL - 4XL - 5XL  
👉 100 📦 1



für Sublimation  
geeignet

-  black
-  red
-  french navy

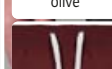

-  black
-  dark shadow
-  olive
-  cherry
-  cobalt blue
-  navy

**BEST SELLER** **25.1689 | SOL'S Sandy**  
Herren Badehose **TEAR AWAY**

**56.0050 | Build your Brand BY 050**  
Herren Badehose **NEUTRAL LABEL**

**KARIBAN**

**20.K760 | Kariban K 760**  
Herren Badehose

120g/m<sup>2</sup>, 100% recyceltes Polyester  
Kordelzug am Bund, 2 Seitentaschen mit Netzfutter, Gesäßtasche mit Paspel und Klettverschluss, Doppelnähte, Innenslip aus Netzmaterial, TearAway Label, 40° waschbar, nicht trocknergeeignet, nicht chemisch reinigen  
XS - S - M - L - XL - XXL - 3XL  
👉 25 📦 1



RECYCLED  
POLYESTER

-  black
-  red
-  kentucky blue
-  navy



-  black
-  red
-  navy

**20.K760 | Kariban K 760**  
Herren Badehose **TEAR AWAY**

**20.P119 | Kariban ProAct PA 119**  
Herren Badehose **60°**

**PROACT.**

**20.P119 | Kariban ProAct PA 119**  
Herren Badehose

110g/m<sup>2</sup>, 100% Polyester Microfaser  
Elastischer Bund mit innenliegender Ziehkordel, Innenhose: Netzgewebe, 1 aufgesetzte Seitentasche, 2 Seitentaschen, Nähte in Kontrastfarbe, 60° waschbar, trocknergeeignet bei niedriger Temperatur  
XS - S - M - L - XL - XXL - 3XL  
👉 25 📦 1

**KARIBAN**

**20.K710 | Kariban K 710**  
Sweat Shorts

280g/m<sup>2</sup>, 80% Baumwolle, 20% Polyester, French Terry (innen nicht angeraut)  
Breiter Bund mit flacher Kordel und Metallösen, 2 Seitentaschen, 1 Gesäßtasche, Doppelnähte, LSF (low shrinkage fleece) für geringeres Einlaufen, 30° waschbar, nicht trocknergeeignet  
XS - S - M - L - XL - XXL - 3XL - 4XL  
👉 20 📦 1

**PROACT.**

**20.P154 | Kariban ProAct PA 154**  
Herren Sport Shorts





100g/m<sup>2</sup>, 100% Polyester  
Atmungsaktiv, elastischer Taillenbund mit Kordel, 2 Seitentaschen, Netzfutter, 30° waschbar, nicht trocknergeeignet, nicht chemisch reinigen  
XS - S - M - L - XL - XXL - 3XL  
👉 25 📦 5



innen nicht  
angeraut

-  black
-  oxford grey
-  navy



-  white
-  black
-  red
-  navy

**20.K710 | Kariban K 710**  
Sweat Shorts **FRENCH TERRY**

**20.P154 | Kariban ProAct PA 154**  
Herren Sport Shorts

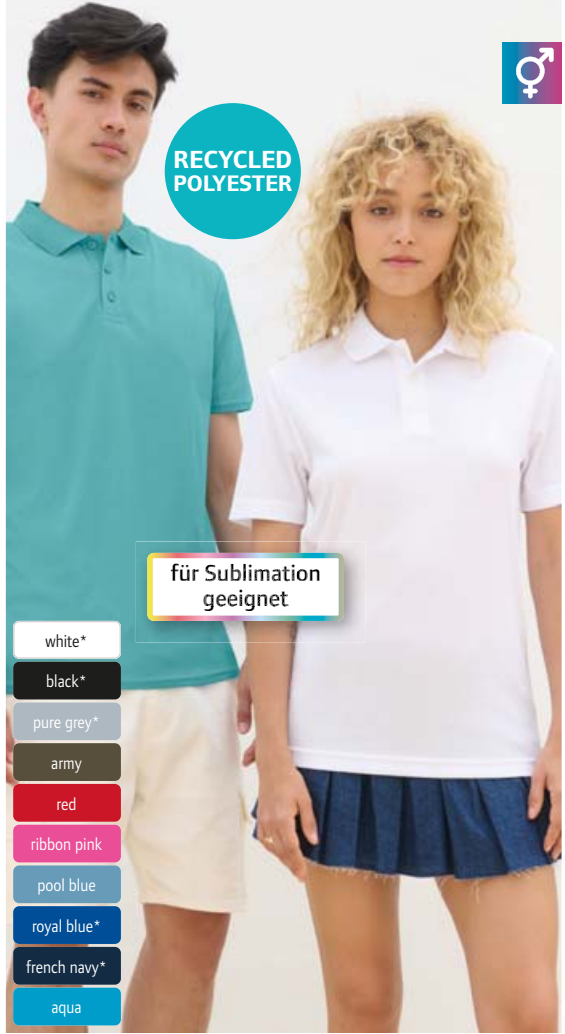

RECYCLED POLYESTER

für Sublimation geeignet

- white\*
- black\*
- pure grey\*
- army
- red
- ribbon pink
- pool blue
- royal blue\*
- french navy\*
- aqua

- white
- black
- apple green
- red
- royal blue
- french navy



für Sublimation geeignet

① 25.4442 | SOL'S Pitcher Sport Polo  
130g/m<sup>2</sup>, 100% recyceltes Polyester  
Rippstrickkragen, 3er Knopfleiste verstärkt mit Knöpfen Ton-in-Ton, Nackenband, geeignet für Sublimation, TearAway Label, 60° waschbar, nicht trockenereigniet, nicht chemisch reinigen  
XS - S - M - L - XL - XXL - 3XL\*  
\* nur in gekennzeichneten Farben erhältlich  
👉50 📦5

② 25.2995 | SOL'S Sprint Unisex Piqué Sport Shirt  
130g/m<sup>2</sup>, 100% Polyester Piqué  
Set-In Ärmel, geeignet für Sublimation, schnelltrocknend, TearAway Label, 60° waschbar, nicht bügeln, nicht trockenereigniet  
XS - S - M - L - XL - XXL - 3XL  
👉100 📦10

NEW ① 25.4442 | Sol's Pitcher Sport Polo

60° TEAR AWAY BEST SELLER ② 25.2995 | SOL'S Sprint Unisex Piqué Sport Shirt

60° TEAR AWAY

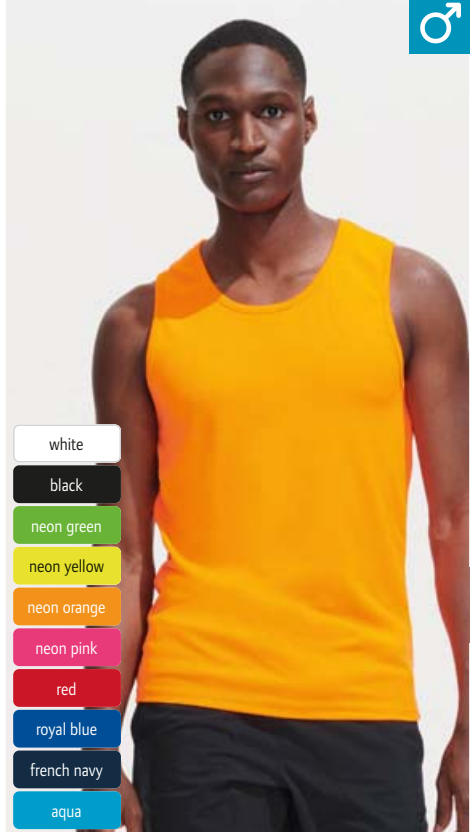

♂ ♀

- white
- black
- neon green
- neon yellow
- neon orange
- neon pink
- red
- royal blue
- french navy
- aqua

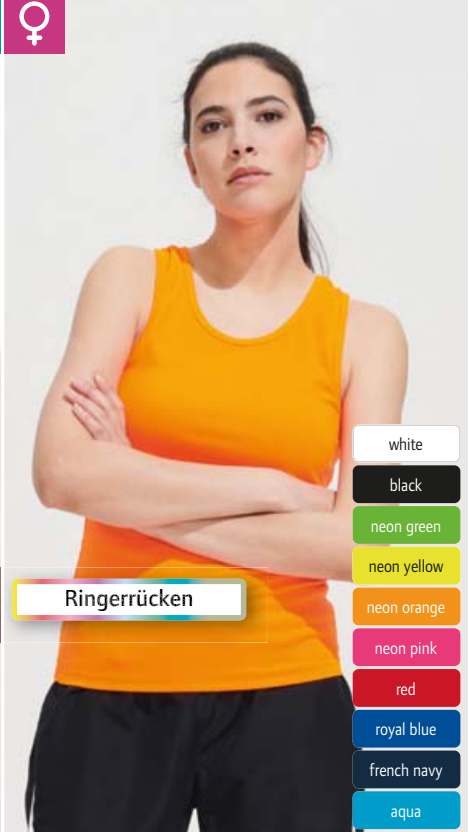

Ringerrücken

- white
- black
- neon green
- neon yellow
- neon orange
- neon pink
- red
- royal blue
- french navy
- aqua

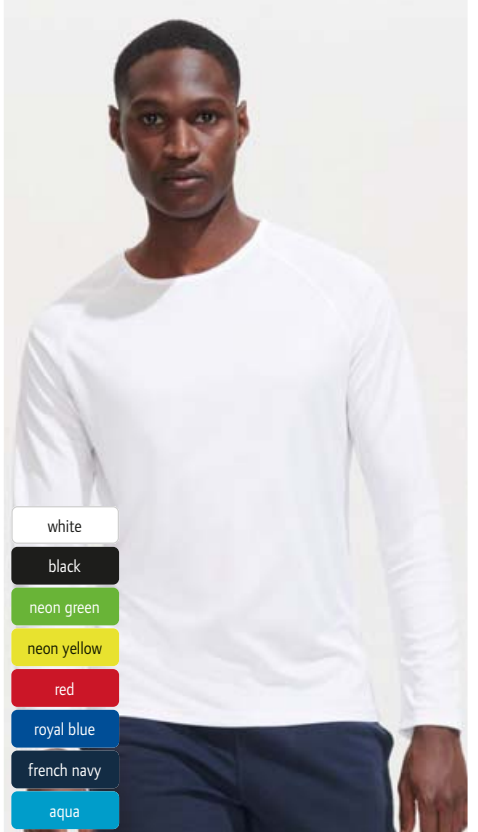

- white
- black
- neon green
- neon yellow
- red
- royal blue
- french navy
- aqua

③ 25.2073 | SOL'S Sporty TT Men Herren Sport Shirt ärmellos  
140g/m<sup>2</sup>, 100% Polyester Mesh  
Atmungsaktiv, schmal eingefasster Rippstrickausschnitt, schnelltrocknend, TearAway Label, 40° waschbar, nicht trockenereigniet  
S - M - L - XL - XXL - 3XL  
👉50 📦10

④ 25.2117 | SOL'S Sporty TT Women Damen Sport Tanktop  
140g/m<sup>2</sup>, 100% Polyester Mesh  
Atmungsaktiv, schmal eingefasster Rippstrickausschnitt, Ringerrücken, schnelltrocknend, TearAway Label, 40° waschbar, nicht trockenereigniet  
XS - S - M - L - XL - XXL  
👉50 📦10

⑤ 25.2071 | SOL'S Sporty LSL Men Herren Sport Shirt langarm  
140g/m<sup>2</sup>, 100% Polyester Mesh  
Atmungsaktiv, schmal eingefasster Rippstrickausschnitt, Raglanärmel, länger geschnittener Rücken, schnelltrocknend, TearAway Label, 40° waschbar, nicht trockenereigniet  
S - M - L - XL - XXL - 3XL  
👉50 📦5



**BEST SELLER** 1 25.1939 | SOL'S Sporty Herren Raglan Sport Shirt

**BEST SELLER** 2 25.1159 | SOL'S Sporty Women Damen Raglan Sport Shirt

**BEST SELLER** 3 25.1166 | SOL'S Sporty Kids Kinder Raglan Sport Shirt



\* diese Farbe ist nicht für 25.1159 (Damen) erhältlich

140g/m<sup>2</sup>, 100% Polyester Mesh  
Atmungsaktiv, Raglanärmel, länger geschnittener Rücken, geeignet für Sublimation, 40° waschbar, nicht trocknergeeignet  
XXS - XS - S - M - L - XL - XXL - 3XL  
☞ 50 ☐ 10

140g/m<sup>2</sup>, 100% Polyester Mesh  
Atmungsaktiv, Raglanärmel, länger geschnittener Rücken, geeignet für Sublimation, 40° waschbar, nicht trocknergeeignet  
XS - S - M - L - XL - XXL  
☞ 50 ☐ 10

140g/m<sup>2</sup>, 100% Polyester Mesh  
Atmungsaktiv, schmal eingefasster Kragen, Raglanärmel, länger geschnittener Rücken, geeignet für Sublimation, 40° waschbar, nicht trocknergeeignet  
6 Y (110/116) - 8 Y (122/128) - 10 Y (134/140) - 12 Y (146/152)  
☞ 50 ☐ 10



SOL'S  
the fair spirit



white



black



apple green



red



royal blue



french navy



aqua

**1 25.1198 | SOL'S Performer Women Damen Piqué Sport Polo**  
180g/m<sup>2</sup>, 100% Polyester  
Taillierter Schnitt, 3er Knopfleiste mit Paspel in Kontrastfarbe, Nackenband, Seitenschlitze in Kontrastfarbe, geeignet für Sublimation, schweißabsorbierend, schnelltrocknend, 60° waschbar, nicht trocknergeeignet  
S - M - L - XL - XXL  
€50 5

**2 25.1199 | SOL'S Performer Men Herren Piqué Sport Polo**  
180g/m<sup>2</sup>, 100% Polyester  
3er Knopfleiste mit Paspel in Kontrastfarbe, Nackenband, Seitenschlitze in Kontrastfarbe, geeignet für Sublimation, schweißabsorbierend, schnelltrocknend, 60° waschbar, nicht trocknergeeignet  
S - M - L - XL - XXL  
€50 5

**BEST SELLER** 1 25.1198 | SOL'S Performer Women Damen Piqué Sport Polo **60°**

**BEST SELLER** 2 25.1199 | SOL'S Performer Men Herren Piqué Sport Polo **60°**



black/lemon/black



bright green/white/black



red/white/black



royal blue/lemon/navy



royal blue/white/navy

**3 25.9030 | SOL'S Camp Nou Trainingsanzug**  
200g/m<sup>2</sup>, 100% Polyester, Interlock  
An Seiten und Ärmeln Einsätze aus atmungsaktivem Material, atmungsaktiv, elastische Taillen- und Ärmelbündchen, Beinabschluss mit seitlichem Reißverschluss, durchgehender Reißverschluss, 2 Taschen mit Reißverschluss, gesticktes Logo, letztgenannte Farbe entspricht Hosenfarbe, 40° waschbar, nicht trocknergeeignet  
S - M - L - XL - XXL - 3XL  
€20 5



bright green



lemon



orange



red



royal blue

**4 25.0210 | SOL'S Anfield Trainings Signal Shirt**  
80g/m<sup>2</sup>, 100% atmungsaktives Polyester Netz  
Rundhalsausschnitt Ton-in-Ton eingefasst, Neonfarben für gute Sichtbarkeit bei nächtlichem Training, 40° waschbar, nicht trocknergeeignet  
XS - M - XL  
€100 5

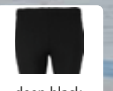

deep black

**5 25.3819 | SOL'S Jill Damen Leggings**  
95% gekämmte Baumwolle, 5% Elasthan  
Elastischer Bund, weiches dehnbare Material, Carbon Finish, TearAway Label, 30° waschbar, nicht trocknergeeignet  
XS - S - M - L - XL - XXL  
€30 5

COMBED STRETCH TEAR AWAY



**BEST SELLER** 1 29.287X | Spiro **S 287X**  
**Sport Shirt "Aircool"**

135g/m<sup>2</sup>, 100% Polyester, Bird eye Netz  
Taillierter Schnitt, atmungsaktiv, High Tech Stretch, schnell-trocknend, neutrales Größenlabel, 60° waschbar  
XXS - XS - S - M - L - XL - XXL - 3XL - 4XL\* - 5XL\*  
\* nur in gekennzeichneten Farben erhältlich  
👉 100 📦 10

- white\*
- black\*
- grey
- combat
- bottle
- irish green
- flo green
- lime
- flo yellow
- gold
- orange
- flo orange
- red
- super pink
- flo pink
- purple
- ocean blue
- royal
- navy\*

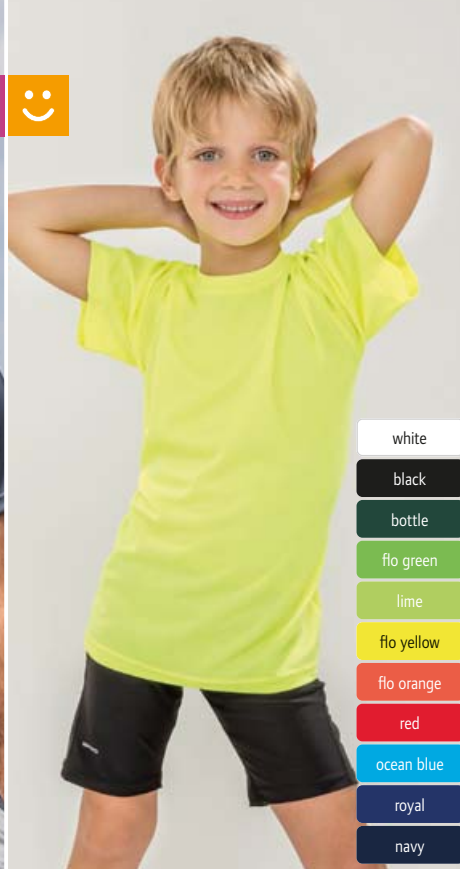

**BEST SELLER** 2 29.287J | Spiro **S 287J**  
**Kinder Sport Shirt "Aircool"**

135g/m<sup>2</sup>, 100% Polyester, Bird eye Netz  
Legerer Schnitt, atmungsaktiv, versetzte Flatlock-Nähte an Schultern und Armausschnitt, High Tech Stretch, schnell-trocknend, neutrales Größenlabel, 60° waschbar  
XS (98/104) - S (110/116) - M (122/128) - L (134/140)  
👉 50 📦 10

- white
- black
- bottle
- flo green
- lime
- flo yellow
- flo orange
- red
- ocean blue
- royal
- navy

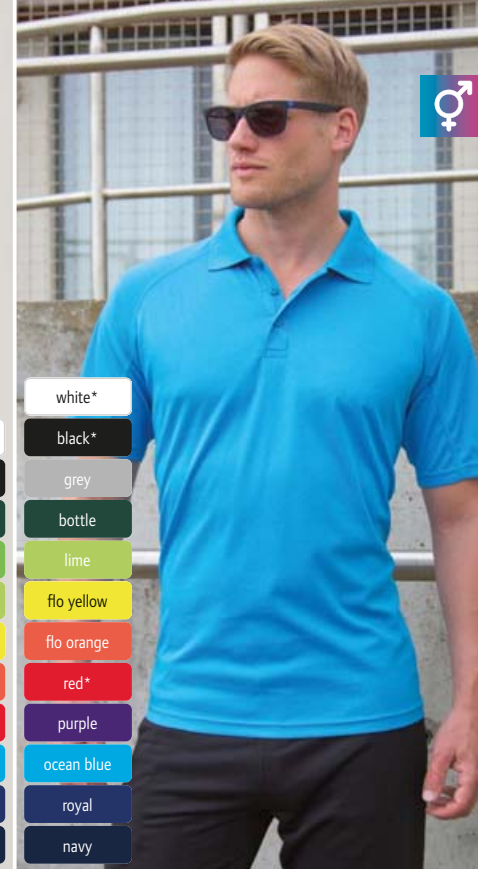

3 29.288X | Spiro **S 288X**  
**Sport Polo "Aircool"**

135g/m<sup>2</sup>, 100% Polyester, Bird eye Netz  
Atmungsaktiv, Ripps-trickragen, 3er Knopfleiste, 1 Ersatzknopf, versetzte Flatlock-Nähte an Schultern und Armausschnitt, High Tech Stretch, schnell-trocknend, neutrales Größenlabel, 60° waschbar  
XXS - XS - S - M - L - XL - XXL - 3XL - 4XL\* - 5XL\*  
\* nur in gekennzeichneten Farben erhältlich  
👉 50 📦 5

- white\*
- black\*
- grey
- bottle
- lime
- flo yellow
- flo orange
- red\*
- purple
- ocean blue
- royal
- navy



4 29.268M | Spiro **S 268M**  
**Herren Zero Gravity Jacke**

160g/m<sup>2</sup>, Außen: 100% Nylon, Futter: 100% Nylon, Füllung: 160g/m<sup>2</sup>, 100% Polyester, Ärmel und Kapuze: 92% Polyester, 8% Elasthan  
Taillierter Schnitt, Kapuze, Armabschluss und Saum mit Einfassung, Raglanärmel, Daumenlöcher, 2 Seitentaschen mit Reißverschluss, Vorder- und Rückseite wattiert und gesteppt, leicht und schnell-trocknend, reflektierende Details (ohne Schutzfunktion), neutrales Größenlabel  
S - M - L - XL - XXL - 3XL  
👉 10 📦 5

- black/grey
- royal/navy
- navy/navy



5 29.268F | Spiro **S 268F**  
**Damen Zero Gravity Jacke**

Außen: 100% Nylon, Futter: 100% Nylon, Füllung: 160g/m<sup>2</sup>, 100% Polyester, Ärmel und Kapuze: 92% Polyester, 8% Elasthan  
Taillierter Schnitt, Kapuze, Armabschluss und Saum mit Einfassung, Raglanärmel, Daumenlöcher, 2 Seitentaschen mit Reißverschluss, Vorder- und Rückseite wattiert und gesteppt, leicht und schnell-trocknend, reflektierende Details (ohne Schutzfunktion), neutrales Größenlabel  
XXS - XS - S - M - L - XL - XXL  
👉 10 📦 5

- black/grey
- royal/navy
- navy/navy



6 29.086X | Spiro **RC 086X**  
**Sport Kappe**

100g/m<sup>2</sup>, 100% Polyester  
Flaches Profil, ungefüllt, farbige Netzfutterereinsätze, Stoffband mit Metallverschluss, reflektierende Elemente (ohne Schutzfunktion) an Schirm und Seite  
onesize  
👉 150 📦 25

- white/black
- black/white
- lime/black
- orange/black
- red/black
- royal/white
- navy/white
- aqua/black

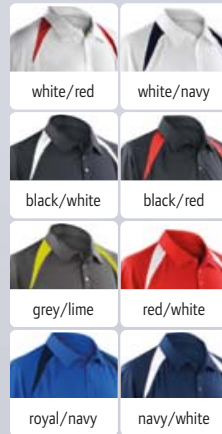

① 29.177M | Spiro **S 177M**  
Herren Team Piqué Polo

② 29.177F | Spiro **S 177F**  
Damen Team Piqué Polo

① 29.177M | Spiro **S 177M**

**Herren Team Piqué Polo**

145g/m<sup>2</sup>, 100% Polyester

3 Knöpfe am Kragen, Designaufdruck, geeignet für Lagenlook, CoolDry® Funktion, schnelltrocknend

S - M - L - XL - XXL

☎ 20 ☐ 5

② 29.177F | Spiro **S 177F**

**Damen Team Piqué Polo**

145g/m<sup>2</sup>, 100% Polyester

3 Knöpfe am Kragen, Designaufdruck, geeignet für Lagenlook, CoolDry® Funktion, schnelltrocknend

XS - S - M - L - XL

☎ 20 ☐ 5

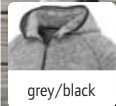

③ 29.245M | Spiro **S 245M**  
Herren Microfleece Kapuzenjacke

④ 29.245F | Spiro **S 245F**  
Damen Microfleece Kapuzenjacke

③ 29.245M | Spiro **S 245M**

**Herren Microfleece Kapuzenjacke**

180g/m<sup>2</sup>, 100% Polyester

Atmungsaktiv, Stehkragen, 2-lagige Kapuze, Einfassung an Kapuze, Ärmelbündchen und Saum, Reißverschluss mit Kinnenschutz, Seitentaschen, Steppnähte, schnelltrocknend

S - M - L - XL - XXL - 3XL

☎ 15 ☐ 5

④ 29.245F | Spiro **S 245F**

**Damen Microfleece Kapuzenjacke**

180g/m<sup>2</sup>, 100% Polyester

Atmungsaktiv, Stehkragen, 2-lagige Kapuze, Einfassung an Kapuze, Ärmelbündchen und Saum, Reißverschluss mit Kinnenschutz, Seitentaschen, Steppnähte, schnelltrocknend

XS - S - M - L - XL - XXL

☎ 15 ☐ 5



Baumwoll Haptik

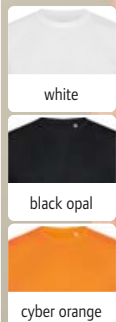

Bird eye Polyester

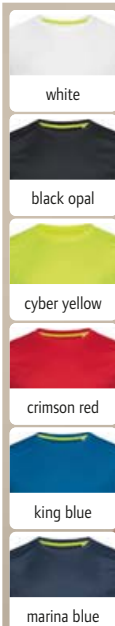

⑤ 05.8600 | Stedman **Cotton Touch Men**  
Herren Sport Shirt



⑥ 05.8400 | Stedman **Active 140 Crew Mesh-T**  
Herren "Bird eye" Sport Shirt



## STEDMAN®

⑤ 05.8600 | Stedman **Cotton Touch Men**

**Herren Sport Shirt**

160g/m<sup>2</sup>, 100% ACTIVE-DRY® Polyester, Single Jersey "Cotton Touch"

Nackenband, dekorative Flatlock-Schulternähte, kleiner Reflexdruck am Rücken (ohne Schutzfunktion), neutrales Größenlabel, 40° waschbar, trocknergeeignet bei niedriger Temperatur, chemische Reinigung mit einem beliebigen Lösungsmittel außer Trichlorethylen

S - M - L - XL - XXL

☎ 24 ☐ 12

⑥ 05.8400 | Stedman **Active 140 Crew Mesh-T**  
**Herren "Bird eye" Sport Shirt**

140g/m<sup>2</sup>, 100% ACTIVE-DRY® Polyester, Bird eye Gewebe Nackenband in Kontrastfarbe, Flatlock-Nähte seitlich, Seitenblenden, dehnbare Material, neutrales Größenlabel, 40° waschbar, trocknergeeignet bei niedriger Temperatur, chemische Reinigung mit einem beliebigen Lösungsmittel außer Trichlorethylen

S - M - L - XL - XXL

☎ 24 ☐ 12



# STEDMAN.

1 05.8870 | Stedman

## Seamless Sports Jacket Men

### Herren Sport Kapuzen Jacke

180g/m<sup>2</sup>, 100% Nylon

3-teilige Kapuze, Nackenband Ton-in-Ton, Raglanärmel, Daumenlöcher, SBS Reißverschluss, Flatlock-Nähte, nahtlos, strapazierfähiges Material, weiches dehnbare Material, schnelltrocknend, TearAway Label, neutrales Größenlabel, 40° waschbar, nicht trocknergeeignet, nicht chemisch reinigen

S - M - L - XL - XXL

👉 24 📦 1

2 05.8970 | Stedman

## Seamless Sports Jacket Women

### Damen Sport Kapuzen Jacke

180g/m<sup>2</sup>, 100% Nylon

3-teilige Kapuze, Nackenband Ton-in-Ton, Raglanärmel, Daumenlöcher, SBS Reißverschluss, Flatlock-Nähte, nahtlos, weiches dehnbare Material, TearAway Label, neutrales Größenlabel, 40° waschbar, nicht trocknergeeignet, nicht chemisch reinigen

XS - S - M - L - XL

👉 24 📦 1

3 05.8860 | Stedman Seamless Sports-T Men

## Herren Sport Shirt

180g/m<sup>2</sup>, 100% Nylon

Atmungsaktiv, Nackenband Ton-in-Ton, Raglanärmel, reibungsarme Flatlock-Nähte, nahtlos, weiches dehnbare Material, TearAway Label, neutrales Größenlabel, 40° waschbar, nicht trocknergeeignet, nicht chemisch reinigen

S - M - L - XL - XXL

👉 24 📦 1

4 05.8960 | Stedman Seamless Sports-T Women

## Damen Sport Shirt

180g/m<sup>2</sup>, 100% Nylon

Atmungsaktiv, Nackenband Ton-in-Ton, Raglanärmel, reibungsarme Flatlock-Nähte, nahtlos, weiches dehnbare Material, TearAway Label, neutrales Größenlabel, 40° waschbar, nicht trocknergeeignet, nicht chemisch reinigen

XS - S - M - L - XL

👉 24 📦 1

5 05.8830 | Stedman Sports-T Move Men

## Herren Sport Shirt

125g/m<sup>2</sup>, 100% ACTIVE-DRY® Polyester (50% recycelt)

Schmal eingefasster Kragen aus gleichem Material, Nackenband, teilweise hergestellt aus recycelten PET Flaschen (4 pro Shirt), umweltfreundliches Funktionsmaterial, Melange-Optik, TearAway Label in Seitennaht, neutrales Größenlabel, 40° waschbar, trocknergeeignet bei niedriger Temperatur, chemische Reinigung mit einem beliebigen Lösungsmittel außer Trichlorethylen

S - M - L - XL - XXL

👉 24 📦 12

6 05.8930 | Stedman Sports-T Move Women

## Damen Sport Shirt

125g/m<sup>2</sup>, 100% ACTIVE-DRY® Polyester (50% recycelt)

Schmal eingefasster Kragen aus gleichem Material, Nackenband, überschnittene Schultern, abgerundeter Saum, teilweise hergestellt aus recycelten PET Flaschen (4 pro Shirt), umweltfreundliches Funktionsmaterial, Melange-Optik, TearAway Label in Seitennaht, neutrales Größenlabel, 40° waschbar, trocknergeeignet bei niedriger Temperatur, chemische Reinigung mit einem beliebigen Lösungsmittel außer Trichlorethylen

S - M - L - XL

👉 24 📦 12



**NEW** 1 05.8870 | Stedman **Seamless Sports Jacket Men** Herren Sport Kapuzen Jacke **NEUTRAL LABEL** **TEAR AWAY** **NEW** 2 05.8970 | Stedman **Seamless Sports Jacket Women** Damen Sport Kapuzen Jacke **NEUTRAL LABEL** **TEAR AWAY**



**NEW** 3 05.8860 | Stedman **Seamless Sports-T Men** Herren Sport Shirt **NEUTRAL LABEL** **TEAR AWAY** **NEW** 4 05.8960 | Stedman **Seamless Sports-T Women** Damen Sport Shirt **NEUTRAL LABEL** **TEAR AWAY**



5 05.8830 | Stedman **Sports-T Move Men** Herren Sport Shirt **NEUTRAL LABEL** **TEAR AWAY** 6 05.8930 | Stedman **Sports-T Move Women** Damen Sport Shirt **NEUTRAL LABEL** **TEAR AWAY**



♂ ♀

**SUSTAINABLE PRODUCT**

STRETCH NEUTRAL LABEL TEAR AWAY

1 05.8840 | Stedman **Sports-T Reflect Men** Herren Sport Shirt



STRETCH NEUTRAL LABEL TEAR AWAY

2 05.8940 | Stedman **Sports-T Reflect Women** Damen Sport Shirt



# STEDMAN®

1 05.8840 | Stedman **Sports-T Reflect Men** Herren Sport Shirt  
 190g/m<sup>2</sup>, 90% ACTIVE-DRY® Polyester (50% recycelt), 10% Elasthan  
 Taillierter Schnitt, schmal eingefasster Kragen aus gleichem Material, Flatlock-Nähte in Kontrastfarbe, teilweise hergestellt aus recycelten PET Flaschen (4 pro Shirt), umweltfreundliches Funktionsmaterial, weiches Material, Melange-Optik, reflektierende Elemente (ohne Schutzfunktion) vorne und hinten, TearAway Label in Seitennaht, neutrales Größenlabel, 40° waschbar, nicht trocken geeignet, nicht chemisch reinigen  
 S - M - L - XL - XXL  
 ☞ 24 ☐ 12

2 05.8940 | Stedman **Sports-T Reflect Women** Damen Sport Shirt  
 190g/m<sup>2</sup>, 90% ACTIVE-DRY® Polyester (50% recycelt), 10% Elasthan  
 Taillierter Schnitt, schmal eingefasster Kragen aus gleichem Material, Flatlock-Nähte in Kontrastfarbe, teilweise hergestellt aus recycelten PET Flaschen (4 pro Shirt), umweltfreundliches Funktionsmaterial, Melange-Optik, reflektierende Elemente (ohne Schutzfunktion) vorne und hinten, TearAway Label in Seitennaht, neutrales Größenlabel, 40° waschbar, nicht trocken geeignet, nicht chemisch reinigen  
 S - M - L - XL  
 ☞ 24 ☐ 12

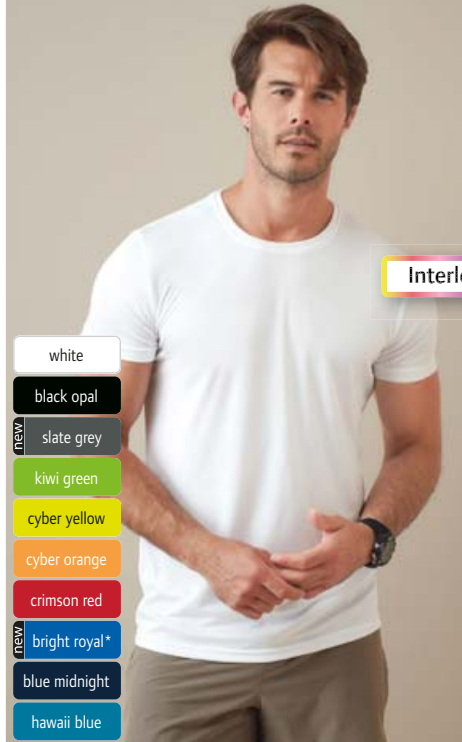

Interlock Polyester

- white
- black opal
- slate grey
- kiwi green
- cyber yellow
- cyber orange
- crimson red
- bright royal\*
- blue midnight
- hawaii blue

**BEST SELLER** 3 05.8000 | Stedman **Sports-T Men** Herren Interlock Sport T-Shirt

140g/m<sup>2</sup>, 100% ACTIVE-DRY® Polyester, Interlock  
 Schmal eingefasster Ausschnitt, Flatlock-Schulternähte, weiches leicht glänzendes Material, glatte Oberfläche, reflektierendes ACTIVE-DRY® Logo (ohne Schutzfunktion) hinten, neutrales Größenlabel, 40° waschbar, trocken geeignet bei niedriger Temperatur, chemische Reinigung mit einem beliebigen Lösungsmittel außer Trichlorethylen  
 S - M - L - XL - XXL  
 ☞ 24 ☐ 12

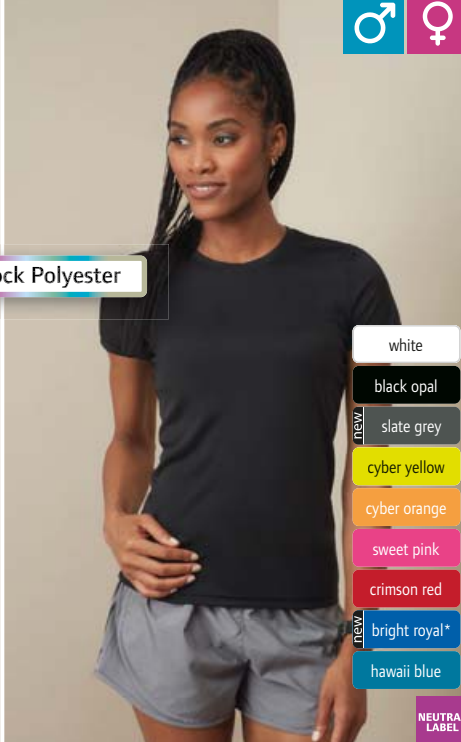

♂ ♀ ☺

- white
- black opal
- slate grey
- cyber yellow
- cyber orange
- sweet pink
- crimson red
- bright royal\*
- hawaii blue

**BEST SELLER** 4 05.8100 | Stedman **Sports-T Women** Damen Interlock Sport T-Shirt

140g/m<sup>2</sup>, 100% ACTIVE-DRY® Polyester, Interlock  
 Taillierter Schnitt, schmal eingefasster Ausschnitt und Ärmel, Flatlock-Schulternähte, weiches leicht glänzendes Material, glatte Oberfläche, reflektierendes ACTIVE-DRY® Logo (ohne Schutzfunktion) hinten, neutrales Größenlabel, 40° waschbar, trocken geeignet bei niedriger Temperatur, chemische Reinigung mit einem beliebigen Lösungsmittel außer Trichlorethylen  
 S - M - L - XL  
 ☞ 24 ☐ 12



Interlock Polyester

- white
- black opal
- cyber orange
- sweet pink
- crimson red
- hawaii blue

**BEST SELLER** 5 05.8170 | Stedman **Sports-T Kids** Kinder Interlock Sport T-Shirt

140g/m<sup>2</sup>, 100% ACTIVE-DRY® Polyester, Interlock  
 Schmal eingefasster Kragen aus gleichem Material, Nackenband, weiches glattes Material, glatte Oberfläche, TearAway Label in Seitennaht, neutrales Größenlabel, 40° waschbar, trocken geeignet bei niedriger Temperatur, chemische Reinigung mit einem beliebigen Lösungsmittel außer Trichlorethylen  
 S (122/128) - M (134/140) - L (146/152) - XL (158/164)  
 ☞ 24 ☐ 12



white



black



black melange



grey melange



deep green



olive melange



red



sky diver\*



navy melange

**18.7020 | Tee Jays TJ 7020**

**Herren CoolDry Sport Shirt**

160g/m<sup>2</sup>, 95% Micropolyester COOLDRY™, 5% Spandex

Laufende Materialumstellung auf recyceltes Polyester in Gänge, Raglanärmel, Flatlock-Nähte, Microfaserpolyester transportiert Schweiß von der Haut an die Gewebeerfläche, schnelltrocknend, reflektierender Aufdruck (ohne Schutzfunktion) an der Seite  
S - M - L - XL - XXL - 3XL

👉 50 📦 1

**18.7021 | Tee Jays TJ 7021**

**Damen CoolDry Sport Shirt**

160g/m<sup>2</sup>, 95% Micropolyester COOLDRY™, 5% Spandex

Laufende Materialumstellung auf recyceltes Polyester in Gänge, taillierter Schnitt, Raglanärmel, Flatlock-Nähte, Microfaserpolyester transportiert Schweiß von der Haut an die Gewebeerfläche, schnelltrocknend, reflektierender Aufdruck (ohne Schutzfunktion) an der Seite  
S - M - L - XL - XXL

👉 50 📦 1

\* diese Farbe ist nicht für 18.7021 (Damen) erhältlich



**BEST SELLER** **18.7020 | Tee Jays TJ 7020**  
**Herren CoolDry Sport Shirt** STRETCH

**BEST SELLER** **18.7021 | Tee Jays TJ 7021**  
**Damen CoolDry Sport Shirt** STRETCH



**BEST SELLER** **18.7200 | Tee Jays TJ 7200**  
**Herren Luxus Sport Polo**

150g/m<sup>2</sup>, 100% Polyester COOLDRY™  
Laufende Materialumstellung auf recyceltes Polyester in Gänge, taillierter Schnitt, geschwungener Kragen mit 3 Knöpfen in Kontrastfarbe (Anthrazit), glatte Oberfläche, feuchtigkeitsregulierend  
S - M - L - XL - XXL - 3XL

👉 25 📦 1

**BEST SELLER** **18.7201 | Tee Jays TJ 7201**  
**Damen Luxus Sport Polo**

150g/m<sup>2</sup>, 100% Polyester COOLDRY™  
Laufende Materialumstellung auf recyceltes Polyester in Gänge, taillierter Schnitt, geschwungener Kragen mit 3 Knöpfen in Kontrastfarbe (Anthrazit), glatte Oberfläche, feuchtigkeitsregulierend  
S - M - L - XL - XXL - 3XL

👉 25 📦 1

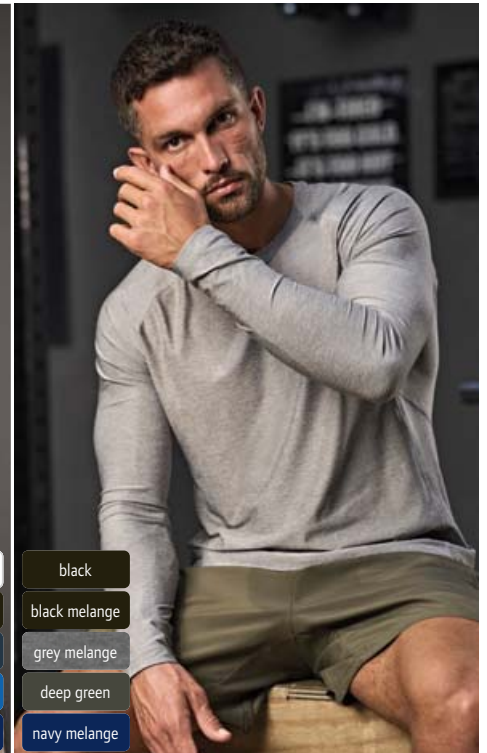

**18.7022 | Tee Jays TJ 7022**  
**CoolDry Sport Shirt langarm** STRETCH

160g/m<sup>2</sup>, 95% Micropolyester COOLDRY™, 5% Spandex  
Laufende Materialumstellung auf recyceltes Polyester in Gänge, Raglanärmel, Flatlock-Nähte, Microfaserpolyester transportiert Schweiß von der Haut an die Gewebeerfläche, schnelltrocknend, reflektierender Aufdruck (ohne Schutzfunktion) an der Seite  
XS - S - M - L - XL - XXL - 3XL

👉 50 📦 1

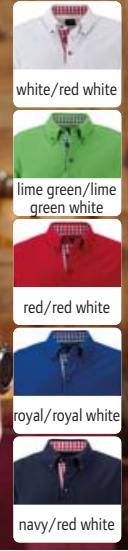

❶ 02.0715 | Daiber JN 715  
Damen Trachten Piqué Polo

❷ 02.0716 | Daiber JN 716  
Herren Trachten Piqué Polo

❶ 02.0715 | Daiber JN 715  
**Damen Trachten Piqué Polo**  
195g/m<sup>2</sup>, 100% Baumwolle  
Tailliertes Polo im Trachtenlook, Karobesatz an Kragensteg, Knopfleiste innen und Seitenschlitzen, 4 Trachtenknöpfe aus Hornimitat, Halbmond Ton-in-Ton im Rücken, 40° waschbar, nicht trocknergeeignet  
S - M - L - XL - XXL  
€ 50 ☐ 1

❷ 02.0716 | Daiber JN 716  
**Herren Trachten Piqué Polo**  
195g/m<sup>2</sup>, 100% Baumwolle  
Polo im Trachtenlook, Button-Down-Kragen, Karobesatz an Kragensteg, Knopfleiste innen und Seitenschlitzen, 3 Trachtenknöpfe aus Hornimitat, Halbmond Ton-in-Ton im Rücken, 40° waschbar, nicht trocknergeeignet  
S - M - L - XL - XXL - 3XL  
€ 50 ☐ 1

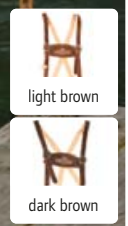

❸ 60.3001 | **Leather Trousers long/men**  
**Herren Lederhose lang**  
100% Rindsleder  
Traditionelle 3/4 lange Herren Lederhose, inkl. Träger und Brustschild, Stickereien an den Seiten und vorne  
S - M - L - XL - XXL - 3XL  
€ 20 ☐ 1

❹ 60.3000 | **Changeable Chest Shield**  
**Bestickbarer Wechsel-Brustschild für Lederhosen**  
100% Rindsleder  
Hosenträger mit bestickbarem Brustschild passend zu Lederhosen 3001, 3101, 3203 und 3207, verstellbare Träger, Brustschild-Verstärkung kann per Klettverschluss für eine einfache Veredelung abgenommen werden, Metallschließen, am Bund anknüpfbar, Brustschild Maße: ca. 23x9cm  
onesize  
€ 100 ☐ 1

❺ 60.3207 | **Leather Trousers long/women**  
**Damen Lederhose lang**  
100% Rindsleder  
Traditionelle 3/4 lange Damen Lederhose, inkl. Träger und Brustschild, Stickereien an den Seiten und vorne  
XS - S - M - L - XL  
€ 20 ☐ 1



❶ 02.0638 | Daiber JN 638

**Popeline Karo Trachten Hemd**

100g/m², 100% Baumwolle  
Leicht taillierter Schnitt, Ärmel zum Krepeln mit Lasche und Knopf, abgerundeter Saum, Trachtenknöpfe aus Hornimitat, Brusttasche, 2 Rückenfallen, Easy Care, 40° waschbar, Schonwäsche, hochwertige bügelleichte Popeline Qualität, nicht trocknergeeignet  
S - M - L - XL - XXL - 3XL  
☞ 20 ☐ 5

❷ 02.0637 | Daiber JN 637

**Popeline Karo Trachten Bluse**

100g/m², 100% Baumwolle  
Taillierter Schnitt, Ärmel zum Krepeln mit Lasche und Knopf, abgerundeter Saum, Trachtenknöpfe aus Hornimitat, Easy Care, 40° waschbar, Schonwäsche, hochwertige bügelleichte Popeline Qualität, nicht trocknergeeignet  
XS - S - M - L - XL - XXL  
☞ 20 ☐ 5

❸ 60.3101 | **Leather Trousers short/men**

**Herren Lederhose kurz**

100% Rindsleder  
Traditionelle kurze Lederhose, inkl. Träger und Brustschild, Stickereien an den Seiten und vorne  
S - M - L - XL - XXL - 3XL  
☞ 20 ☐ 1

❹ 60.3203 | **Leather Trousers short/women**

**Damen Lederhose kurz**

100% Rindsleder  
Traditionelle kurze Lederhose, inkl. Träger und Brustschild, Stickereien an den Seiten und vorne  
XS - S - M - L - XL  
☞ 20 ☐ 1



green/white



red/white



royal/white



light brown



dark brown



green/white



red/white



purple/white



royal/white



light brown



dark brown

❶ 02.0638 | Daiber JN 638  
Popeline Karo Trachten Hemd

POPLIN COTTON

❸ 60.3101 | **Leather Trousers short/men**  
Herren Lederhose kurz

❷ 02.0637 | Daiber JN 637  
Popeline Karo Trachten Bluse

POPLIN COTTON

❹ 60.3203 | **Leather Trousers short/women**  
Damen Lederhose kurz

# STEDMAN®

Stedman | Lux Knit Fleece Jacket Men...197  
Stedman | Lux Knit Fleece Jacket Women...197





# Fleece

PLAIN  
182

KNITTED  
194



Mini Grid-Gewebe

SUSTAINABLE PRODUCT



Mini Grid-Gewebe

SUSTAINABLE PRODUCT



REGATTA PROFESSIONAL

1 36.F691 | Regatta TRF 691  
Struktur Fleece mit 1/4 Zip "Navigate"



180g/m<sup>2</sup>, 100% Polyester, enthält mindestens 30% recyceltes Polyester (rPet)  
Mini Grid-Gewebe, Stehkragen mit 1/4 Reißverschluss, elastische Bündchen an Arm- und Bundabschluss, Reißverschluss in Kontrastfarbe  
S - M - L - XL - XXL - 3XL  
☎ 16 ☑ 1

2 36.F695 | Regatta TRF 695  
Struktur Fleece Weste "Navigate"



180g/m<sup>2</sup>, 100% Polyester, enthält mindestens 30% recyceltes Polyester (rPet)  
Mini Grid-Gewebe, Stehkragen, eingefasste, elastische Bündchen an Ärmeln, Saum und Kragen, Reißverschluss in Kontrastfarbe, 2 Seitentaschen mit Reißverschluss  
S - M - L - XL - XXL - 3XL  
☎ 16 ☑ 1

3 36.F690 | Regatta TRF 690  
Kapuzen Struktur Fleece Jacke "Navigate"



180g/m<sup>2</sup>, 100% Polyester, enthält mindestens 30% recyceltes Polyester (rPet)  
Mini Grid-Gewebe, angeschnittene Kapuze mit Stretcheinfassung, elastische Bündchen an Arm- und Bundabschluss, Reißverschluss in Kontrastfarbe, 2 Seitentaschen mit Reißverschluss  
S - M - L - XL - XXL - 3XL  
☎ 16 ☑ 1



glatte Außenseite zur Veredelung

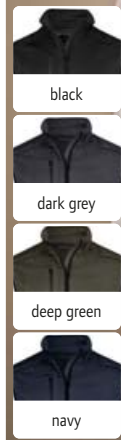

4 18.9104 | Tee Jays TJ 9104  
Stretch Fleece Bodywarmer  
235g/m<sup>2</sup>, 90% Polyester, 10% Elasthan  
Taillierter Schnitt, Stehkragen mit Kinnschutz, elastischer Bund und Ärmelabschluss, SBS Reißverschlüsse, Brusttasche mit Reißverschluss, 2 Seitentaschen mit Reißverschluss, glatte Oberfläche, innen angeraut  
XS - S - M - L - XL - XXL - 3XL  
☎ 10 ☑ 1



♂ ♀

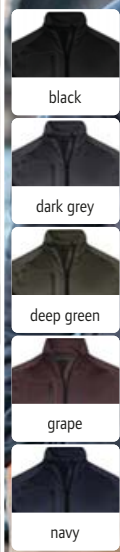

5 18.9100 | Tee Jays TJ 9100  
Herren Stretch Fleece Jacke  
235g/m<sup>2</sup>, 90% Polyester, 10% Elasthan  
Taillierter Schnitt, Stehkragen mit Kinnschutz, elastische Bündchen an Arm- und Bundabschluss, SBS Reißverschlüsse, Brusttasche mit Reißverschluss, 2 Seitentaschen mit Reißverschluss, glatte Oberfläche, innen angeraut  
S - M - L - XL - XXL - 3XL  
☎ 10 ☑ 1



TEE JAYS



6 18.9101 | Tee Jays TJ 9101  
Damen Stretch Fleece Jacke  
235g/m<sup>2</sup>, 90% Polyester, 10% Elasthan  
Taillierter Schnitt, Stehkragen mit Kinnschutz, elastische Bündchen an Arm- und Bundabschluss, SBS Reißverschlüsse, Brusttasche mit Reißverschluss, 2 Seitentaschen mit Reißverschluss, glatte Oberfläche, innen angeraut  
S - M - L - XL - XXL - 3XL  
☎ 10 ☑ 1



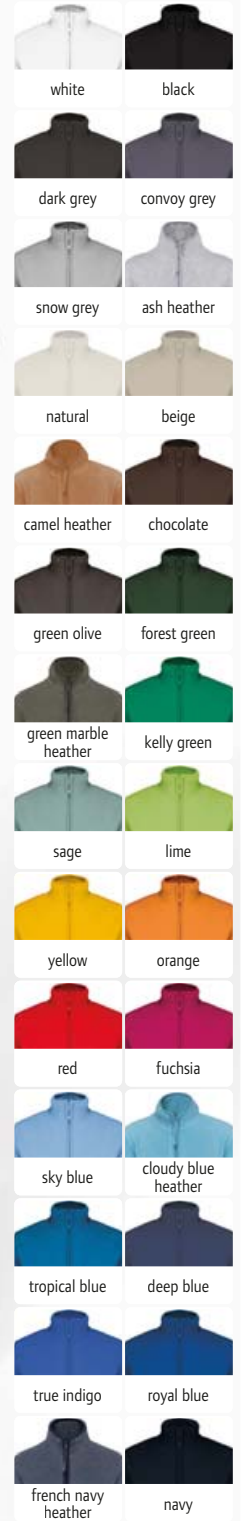
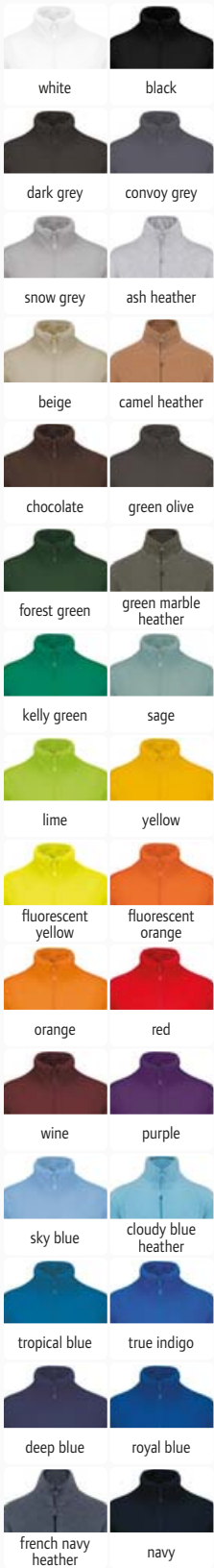

**BEST SELLER** 20.K911 | Kariban K 911  
Microfleece Jacke "Falco"

300g/m<sup>2</sup>, 100% Antipilling Polyester Microfleece  
Stehkragen, gerader Saum, 2 Seitentaschen mit Reißverschluss, feines Microfleece, 40°  
waschbar, nicht trocknergeeignet, nicht chemisch reinigen  
S - M - L - XL - XXL - 3XL - 4XL  
👉10 📦1

HEAVY

**BEST SELLER** 20.K907 | Kariban K 907  
Damen Microfleece Jacke "Maureen"

280g/m<sup>2</sup>, 100% Antipilling Polyester Microfleece  
Taillierter Schnitt, Kragen und Armschluss mit Paspel, Stehkragen, 2 Seitentaschen mit  
Reißverschluss, 40° waschbar, nicht trocknergeeignet, nicht chemisch reinigen  
S - M - L - XL - XXL - 3XL - 4XL  
👉10 📦1

- white
- black
- convoy grey
- dark grey
- snow grey
- ash heather
- sage
- beige
- camel heather
- chocolate
- green olive
- forest green
- green marble heather
- kelly green
- lime
- yellow
- orange
- red
- cloudy blue heather
- royal blue
- true indigo
- deep blue
- french navy heather
- navy



- white
- black
- convoy grey
- dark grey
- snow grey
- ash heather
- natural
- beige\*
- camel heather
- chocolate
- green olive
- green marble heather
- kelly green
- sage
- lime
- yellow
- orange
- red
- fuchsia
- sky blue
- cloudy blue heather
- deep blue
- true indigo
- royal blue
- french navy heather
- navy

# KARIBAN



**BEST SELLER** 1 20.K913 | Kariban K 913  
Microfleece Gilet "Luca" **HEAVY**

300g/m<sup>2</sup>, 100% Antipilling Polyester Microfleece  
Stehkragen, gerader Saum, 2 Seitentaschen mit Ziernähten, feines Microfleece, 40° waschbar, nicht trocknergeeignet  
S - M - L - XL - XXL - 3XL - 4XL  
👉10 📦1

**BEST SELLER** 2 20.K906 | Kariban K 906  
Damen Microfleece Gilet "Melodie"

280g/m<sup>2</sup>, 100% Antipilling Polyester Microfleece  
Taillierter Schnitt, Kragen und Armausschnitt mit Paspel, Stehkragen, 2 Seitentaschen mit Reißverschluss, 40° waschbar, nicht trocknergeeignet, nicht chemisch reinigen  
S - M - L - XL - XXL - 3XL - 4XL  
👉20 📦1

3 20.K920 | Kariban K 920  
Kinder Microfleece Jacke **HEAVY**

300g/m<sup>2</sup>, 100% Antipilling Polyester Microfleece  
Stehkragen, durchgehender Reißverschluss, 2 Seitentaschen mit Reißverschluss, dichte kompakte Fasern sorgen für minimalen Wärmeverlust, feines Microfleece, widerstandsfähig  
6/8 (122/128) - 8/10 (134/140) - 10/12 (146/152) - 12/14 (158/164)  
👉10 📦1



4 20.K949 | Kariban K 949  
Unisex Oversize Microfleece Kapuzen Sweater **NEUTRAL LABEL**

280g/m<sup>2</sup>, 100% recyceltes Polyester, Antipilling Microfleece  
Großzügiger Schnitt, Oversize Look, gefütterte Kapuze mit Kordel, Halbmond im Nacken, Kängurutasche, neutrales Größenlabel, 40° waschbar, nicht trocknergeeignet, nicht chemisch reinigen  
XS - S - M - L - XL - XXL - 3XL  
👉10 📦1



5 20.K410 | Kariban K 410  
Loungewear Sherpafleece Kapuzen Sweater **HEAVY NEUTRAL LABEL TEAR AWAY**

385g/m<sup>2</sup>, 100% Polyester, Kapuze und Körper mit Sherpa gefüttert  
Warm gefütterter (Poncho) Überwurf mit Kapuze, überschnittene Schultern, Rippstrickbündchen am Ärmel, Kängurutasche, Außenseite aus weichem Velours, TearAway Label, neutrales Größenlabel, 40° waschbar, trocknergeeignet bei niedriger Temperatur  
onesize  
👉10 📦1



6 20.K912 | Kariban K 912  
Microfleece Pullover mit 1/4 Zip "Enzo" **HEAVY**

- white
- ash heather
- kelly green
- wine
- deep blue
- black
- beige
- lime
- purple
- royal blue
- convoy grey
- camel heather
- sage
- sky blue
- french navy heather
- dark grey
- chocolate
- yellow
- cloudy blue heather
- navy
- green marble heather
- green olive
- orange
- tropical blue
- snow grey
- forest green
- red
- true indigo

300g/m<sup>2</sup>, 100% Antipilling Polyester Microfleece  
Stehkragen mit 1/4 Reißverschluss, 2 offene Seitentaschen, 40° waschbar, nicht bügeln, nicht trocknergeeignet, nicht chemisch reinigen  
XS - S - M - L - XL - XXL - 3XL - 4XL  
👉10 📦1

daiber

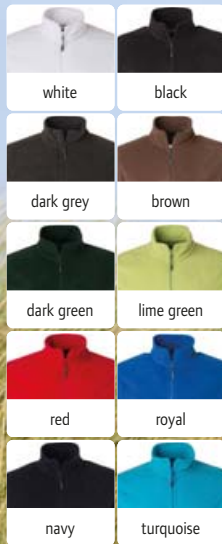

1 02.0782 | Daiber JN 782

Herren Microfleece Jacke

280g/m<sup>2</sup>, 100% Polyester  
2 Seitentaschen mit Reißverschluss, Antipilling, TearAway Label, 30° waschbar, Schonwäsche, nicht bügeln, nicht trocknergeeignet  
S - M - L - XL - XXL - 3XL - 4XL  
☎ 30 ☑ 1

2 02.0781 | Daiber JN 781

Damen Microfleece Jacke

280g/m<sup>2</sup>, 100% Polyester  
Leicht taillierter Schnitt, 2 Seitentaschen mit Reißverschluss, Antipilling, TearAway Label, 30° waschbar, Schonwäsche, nicht bügeln, nicht trocknergeeignet  
XS - S - M - L - XL - XXL - 3XL  
☎ 30 ☑ 1

1 02.0782 | Daiber JN 782  
Herren Microfleece Jacke

TEAR AWAY

2 02.0781 | Daiber JN 781  
Damen Microfleece Jacke

TEAR AWAY

PREMIER

3 39.0803 | Premier PR 803

Herren Fleece Gilet "Artisan"

260g/m<sup>2</sup>, 100% Polyester  
Stehkragen, Einfassung in Kontrastfarbe an Reißverschluss, Kragen und Armabschluss, 2-Wege Reißverschluss, 2 Seitentaschen mit Reißverschluss, 40° waschbar, nicht trocknergeeignet  
S - M - L - XL - XXL - 3XL  
☎ 24 ☑ 6

4 39.0804 | Premier PR 804

Damen Fleece Gilet "Artisan"

260g/m<sup>2</sup>, 100% Polyester  
Stehkragen, Einfassung in Kontrastfarbe an Reißverschluss, Kragen und Armabschluss, 2-Wege Reißverschluss, 2 Seitentaschen mit Reißverschluss, 40° waschbar, nicht trocknergeeignet  
XS - S - M - L - XL - XXL - 3XL  
☎ 24 ☑ 6



3 39.0803 | Premier PR 803  
Herren Fleece Gilet "Artisan"

4 39.0804 | Premier PR 804  
Damen Fleece Gilet "Artisan"

5 39.0824 | Premier PR 824

Damen Fleece Jacke "Artisan"

260g/m<sup>2</sup>, 100% Polyester  
Stehkragen, elastische Bündchen, 2-Wege Reißverschluss, 2 Seitentaschen mit Reißverschluss, 2 offene Innentaschen, Einfassung in Kontrastfarbe an Reißverschluss, Kragen und Ärmel, 40° waschbar, trocknergeeignet bei niedriger Temperatur  
XS - S - M - L - XL - XXL - 3XL  
☎ 24 ☑ 6

6 39.0823 | Premier PR 823

Herren Fleece Jacke "Artisan"

260g/m<sup>2</sup>, 100% Polyester  
Stehkragen, elastische Bündchen, 2-Wege Reißverschluss, 2 Seitentaschen mit Reißverschluss, 2 offene Innentaschen, Einfassung in Kontrastfarbe an Reißverschluss, Kragen und Ärmel, 40° waschbar, nicht trocknergeeignet  
S - M - L - XL - XXL - 3XL  
☎ 24 ☑ 6



5 39.0824 | Premier PR 824  
Damen Fleece Jacke "Artisan"

6 39.0823 | Premier PR 823  
Herren Fleece Jacke "Artisan"

PREMIER • JN BY DAIBER

Fleece • PLAIN

Jackets & Vests

Business

Workwear

Baby, Towels & Underwear

Caps & Headwear

Accessories

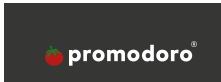

graphite/light grey



light grey/black



red/light grey



turquoise/light grey



navy/light grey



black/light grey

**1 40.7971 | Promodoro 7971 Herren Double Fleece Jacke**

320g/m<sup>2</sup>, 100% Polyester, Antipilling

Taillierter Schnitt, windabweisend, Stehkragen, Bündchen an Ärmel und Saum mit Elasthan, verdeckter Reißverschluss, 2 Seitentaschen mit Ziernaht, Schulternähte verstärkt, Innenseite in Kontrastfarbe

S - M - L - XL - XXL - 3XL - 4XL - 5XL

👉 15 📦 1

**2 40.7985 | Promodoro 7985 Damen Double Fleece Jacke**

320g/m<sup>2</sup>, 100% Polyester, Antipilling

Taillierter Schnitt, windabweisend, Stehkragen, Bündchen an Ärmel und Saum mit Elasthan, verdeckter Reißverschluss, 2 Seitentaschen mit Ziernaht, Schulternähte verstärkt, Innenseite in Kontrastfarbe

XS - S - M - L - XL - XXL - 3XL

👉 15 📦 1

**BEST SELLER** 1 40.7971 | Promodoro 7971 Herren Double Fleece Jacke

HEAVY

**BEST SELLER** 2 40.7985 | Promodoro 7985 Damen Double Fleece Jacke

HEAVY



white/new light grey



black/black



charcoal/grey



steel grey



royal/steel grey



navy/aqua

**3 40.7961 | Promodoro 7961 Herren Double Fleece Jacke**

320g/m<sup>2</sup>, 100% Polyester

Stehkragen, Ärmelbündchen mit Elasthan, durchgehender und verdeckter Reißverschluss, 2 Seitentaschen mit Reißverschluss, Innenseite in Kontrastfarbe, beidseitige Antipilling Ausrüstung

S - M - L - XL - XXL - 3XL - 4XL - 5XL

👉 15 📦 1

**4 40.7965 | Promodoro 7965 Damen Double Fleece Jacke**

320g/m<sup>2</sup>, 100% Polyester

Stehkragen, Ärmelbündchen mit Elasthan, durchgehender und verdeckter Reißverschluss, 2 Seitentaschen mit Reißverschluss, Innenseite in Kontrastfarbe, beidseitige Antipilling Ausrüstung

S - M - L - XL - XXL - 3XL

👉 15 📦 1

**BEST SELLER** 3 40.7961 | Promodoro 7961 Herren Double Fleece Jacke

HEAVY

**BEST SELLER** 4 40.7965 | Promodoro 7965 Damen Double Fleece Jacke

HEAVY

**1 30.903X | Result Recycled R 903X**  
Fleece Jacke

280g/m<sup>2</sup>, 100% recyceltes Polyester  
Atmungsaktiv, Einfassung an Ärmeln und Bündchen, durchgehender YKK NATULON® Reißverschluss, Seitentaschen mit YKK NATULON® Reißverschluss, Seitentaschen mit Fleece gefüttert, Aufhänger, dichte kompakte Fasern sorgen für minimalen Wärmeverlust, feuchtigkeitsregulierend und schnelltrocknend, neutrales Größenlabel, Schonwäsche, 40° waschbar, nicht bügeln, nicht trockenereignen  
XS - S - M - L - XL - XXL - 3XL - 4XL  
☎ 20 ☑ 5



- white
- black
- grey
- forest green
- navy

RECYCLED  
POLYESTER



- black
- navy

**1 30.903X | Result Recycled R 903X**  
Fleece Jacke



**2 30.904X | Result Recycled R 904X**  
Fleece Gilet



**3 30.905X | Result Recycled R 905X**  
Microfleece Pullover mit 1/4 Zip

165g/m<sup>2</sup>, 100% recyceltes Polyester  
Atmungsaktiv, Einfassung an Ärmeln und Bündchen, YKK NATULON® Reißverschluss, Aufhänger, schnelltrocknend, neutrales Größenlabel, Schonwäsche, 40° waschbar, nicht bügeln, nicht trockenereignen  
S - M - L - XL - XXL - 3XL  
☎ 20 ☑ 5



RECYCLED  
POLYESTER

- black
- grey
- forest green
- red
- navy



- black
- grey
- navy

**3 30.905X | Result Recycled R 905X**  
Microfleece Pullover mit 1/4 Zip



**4 30.905J | Result Recycled R 905J**  
Kinder Microfleece Pullover 1/4 Zip



**5 30.906X | Result Recycled R 906X**  
Microfleece Kapuzenjacke

165g/m<sup>2</sup>, 100% recyceltes Polyester  
Atmungsaktiv, integrierte Kapuze, Einfassung an Ärmeln und Bündchen, Kinnschutz, durchgehender YKK NATULON® Reißverschluss, Seitentaschen, Aufhänger, schnelltrocknend, neutrales Größenlabel, Schonwäsche, 40° waschbar, nicht bügeln, nicht trockenereignen  
XS - S - M - L - XL - XXL - 3XL  
☎ 15 ☑ 5

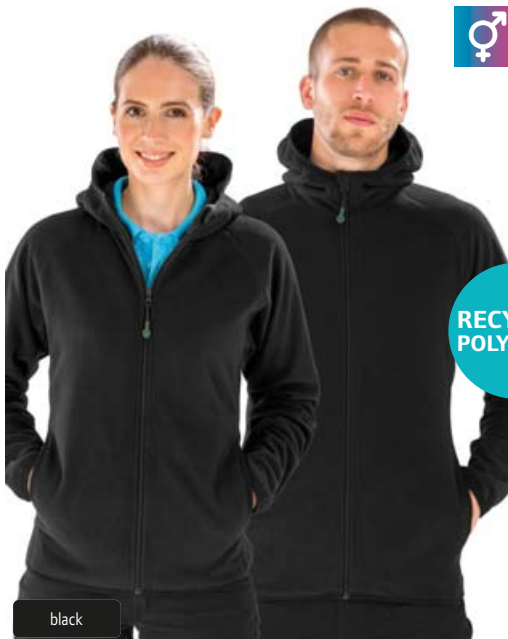

RECYCLED  
POLYESTER

- black



- white
- black
- grey
- forest green
- navy

**5 30.906X | Result Recycled R 906X**  
Microfleece Kapuzenjacke



**6 30.907X | Result Recycled R 907X**  
Microfleece Jacke



**6 30.907X | Result Recycled R 907X**  
Microfleece Jacke

165g/m<sup>2</sup>, 100% recyceltes Polyester  
Atmungsaktiv, durchgehender YKK NATULON® Reißverschluss, Seitentaschen, Aufhänger, schnelltrocknend, neutrales Größenlabel, 40° waschbar, Schonwäsche, nicht bügeln, nicht trockenereignen  
XS - S - M - L - XL - XXL - 3XL - 4XL  
☎ 20 ☑ 5

RESULT RECYCLED

Fleece • PLAIN

Jackets & Vests

Business

Workwear

Baby, Towels & Underwear

Caps & Headwear

Accessories



- white
- black\*
- oxford grey
- natural
- forest
- orange
- red
- burgundy
- royal blue
- navy\*

1 30.036X | Result R 036X  
Schwere Fleece Jacke

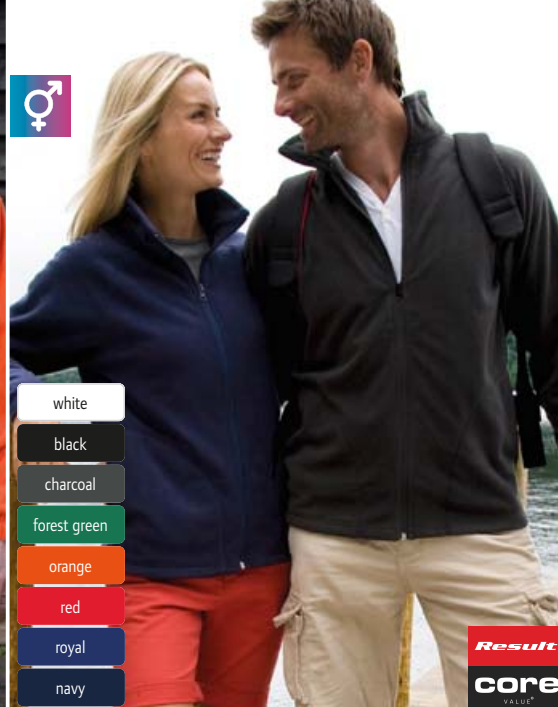

- white
- black
- charcoal
- forest green
- orange
- red
- royal
- navy

2 30.114X | Result Core R 114X  
Microfleece Jacke



1 30.036X | Result R 036X  
**Schwere Fleece Jacke**  
330g/m<sup>2</sup>, 100% Polyester, Anti-pilling Fleece  
Verstellbarer Bund mit elastischem Kordelzug, elastische Ärmelbündchen, 2 große Vordertaschen mit Ziernähten, Spezialfaser für Flüssigkeitsabsorption, 60° waschbar, nicht bügeln, nicht trocknergeeignet  
XS - S - M - L - XL - XXL - 3XL\*  
\* nur in gekennzeichneten Farben erhältlich  
20 5

2 30.114X | Result Core R 114X  
**Microfleece Jacke**  
200g/m<sup>2</sup>, 100% Polyester, Anti-pilling Microfleece  
Stehkragen, Raglanärmel, 2 Seitentaschen, stretchiges Material, sehr leicht und warm, Label zum Abschneiden, 60° waschbar, nicht bügeln, nicht trocknergeeignet  
XS - S - M - L - XL - XXL - 3XL  
25 5



- black\*
- dove grey
- cardinal red
- navy\*

3 30.115M | Result R 115M  
Microfleece Jacke

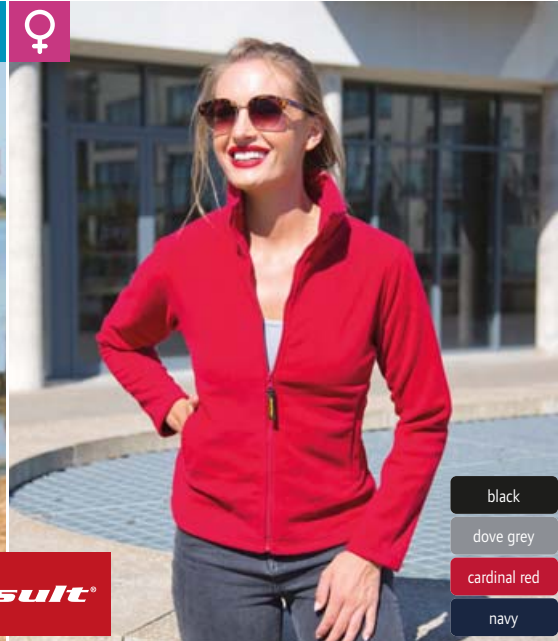

- black
- dove grey
- cardinal red
- navy

4 30.115F | Result R 115F  
Damen Microfleece Jacke



3 30.115M | Result R 115M  
**Microfleece Jacke**  
280g/m<sup>2</sup>, 100% Polyester, Anti-pilling Microfleece  
Atmungsaktiv, 2 Seitentaschen mit Reißverschluss, getapte Halsnähte, länger geschnittener Rücken, weicher sportlicher 2-Wege Stretchstoff, schnelltrocknend, 60° waschbar  
XS - S - M - L - XL - XXL - 3XL\*  
\* nur in gekennzeichneten Farben erhältlich  
20 5

4 30.115F | Result R 115F  
**Damen Microfleece Jacke**  
280g/m<sup>2</sup>, 100% Polyester Microfleece  
Atmungsaktiv, versiegelte Kragennähte, länger geschnittener Rücken, ideal als Lage für drunter oder drüber, 2-Wege Stretchmaterial, schnelltrocknend, 60° waschbar  
XS - S - M - L - XL - XXL  
20 5



- black\*
- pure grey
- vivid green
- flame red
- electric blue
- navy\*

5 30.220X | Result Core R 220M  
Herren Outdoor Fleece Jacke "Norse"

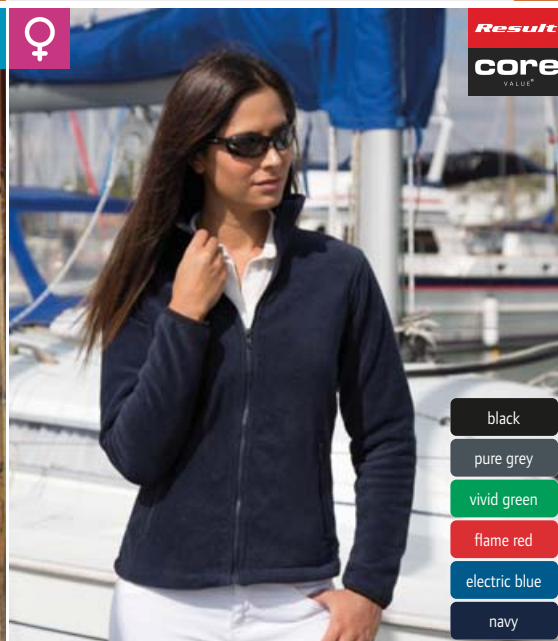

- black
- pure grey
- vivid green
- flame red
- electric blue
- navy

6 30.220F | Result Core R 220F  
Damen Outdoor Fleece Jacke "Norse"

5 30.220X | Result Core R 220M  
**Herren Outdoor Fleece Jacke "Norse"**  
280g/m<sup>2</sup>, 100% Polyester  
Eingefasste Ärmelbündchen, 2 Seitentaschen mit Reißverschluss, elastische Kordel mit Stopper, 30° waschbar, nicht bügeln, nicht trocknergeeignet, nicht chemisch reinigen  
XS\* - S - M - L - XL - XXL - 3XL  
\* nur in gekennzeichneten Farben erhältlich  
20 5

6 30.220F | Result Core R 220F  
**Damen Outdoor Fleece Jacke "Norse"**  
280g/m<sup>2</sup>, 100% Polyester  
Taillierter Schnitt, eingefasste Ärmelbündchen, verstellbarer Kordelzug am Bund, 2 Seitentaschen mit Reißverschluss, 30° waschbar, nicht bügeln, nicht trocknergeeignet, nicht chemisch reinigen  
XS - S - M - L - XL - XXL  
20 5



black



convoy grey



bottle green



classic red



burgundy



bright royal



french navy

**1 10.870F | Russell 870F**

**Damen Fleece Jacke**

320g/m<sup>2</sup>, 100% Polyester, Antipilling Fleece

Taillierter Schnitt, Stehkragen, 2 Seitentaschen mit Reißverschluss, dichte kompakte Fasern sorgen für minimalen Wärmeverlust, extrem glatte Oberfläche zur Veredelung, 40° waschbar, trocknergeeignet

XS - S - M - L - XL - XXL

👉 24 📦 3

**2 10.870M | Russell 870M**

**Fleece Jacke**

320g/m<sup>2</sup>, 100% Polyester, Antipilling Fleece

Stehkragen, Seitentaschen mit Reißverschluss, dichte kompakte Fasern sorgen für minimalen Wärmeverlust, extrem glatte Oberfläche zur Veredelung, 40° waschbar, trocknergeeignet

XS - S - M - L - XL - XXL - 3XL - 4XL

👉 24 📦 3



**BEST SELLER** **1 10.870F | Russell 870F** **Damen Fleece Jacke** **HEAVY** **BEST SELLER** **2 10.870M | Russell 870M** **Fleece Jacke** **HEAVY**

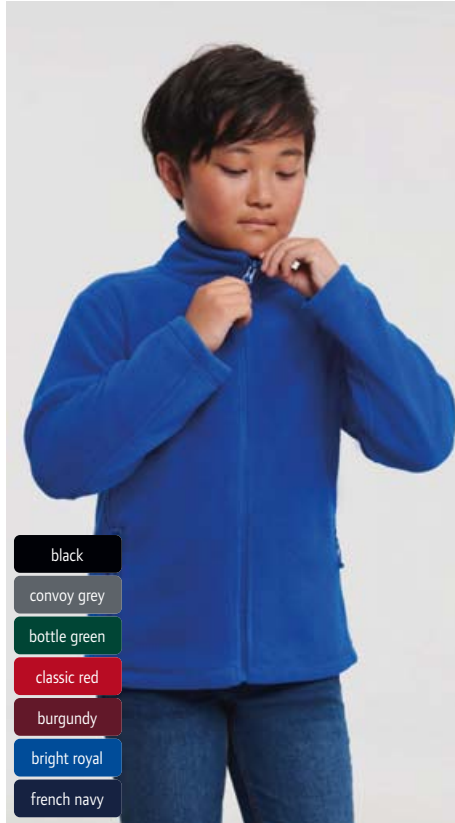

- black
- convoy grey
- bottle green
- classic red
- burgundy
- bright royal
- french navy

**BEST SELLER** **3 10.870B | Russell 870B** **Kinder Fleece Jacke** **HEAVY**

320g/m<sup>2</sup>, 100% Polyester, Antipilling Fleece

Stehkragen, 2 Seitentaschen mit Reißverschluss, dichte kompakte Fasern sorgen für minimalen Wärmeverlust, extrem glatte Oberfläche zur Veredelung, 40° waschbar, trocknergeeignet

104 - 116 - 128 - 140 - 152

👉 24 📦 3

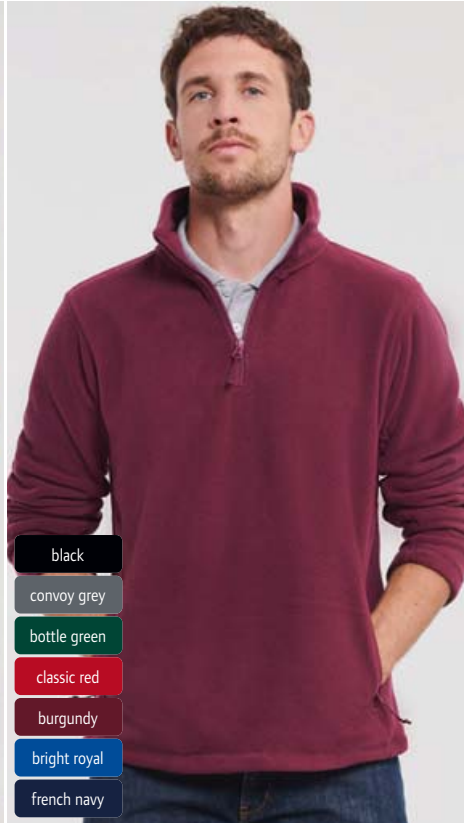

- black
- convoy grey
- bottle green
- classic red
- burgundy
- bright royal
- french navy

**4 10.874M | Russell 874M** **Fleece Pullover mit 1/4 Zip** **HEAVY**

320g/m<sup>2</sup>, 100% Polyester, Antipilling Fleece

Seitentaschen mit Reißverschluss, dichte kompakte Fasern sorgen für minimalen Wärmeverlust, extrem glatte Oberfläche zur Veredelung, 40° waschbar, trocknergeeignet

XS - S - M - L - XL - XXL

👉 24 📦 3

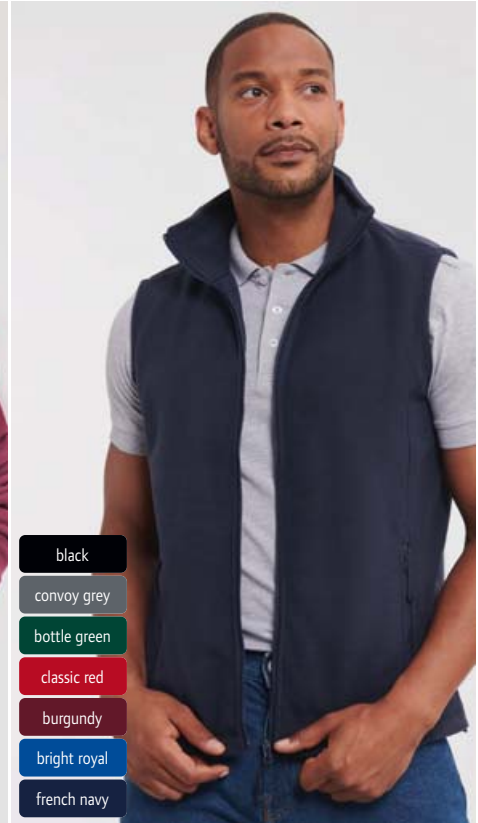

- black
- convoy grey
- bottle green
- classic red
- burgundy
- bright royal
- french navy

**5 10.872M | Russell 872M** **Fleece Gilet** **HEAVY**

320g/m<sup>2</sup>, 100% Polyester, Antipilling Fleece

Kadettkragen, 2 Seitentaschen mit Reißverschluss, extrem glatte Oberfläche zur Veredelung, 40° waschbar, trocknergeeignet

XS - S - M - L - XL - XXL

👉 24 📦 3



RECYCLED POLYESTER



1 25.3824 | SOL'S **Factor Women**  
Damen Fleece Jacke



2 25.3823 | SOL'S **Factor Men**  
Herren Fleece Jacke



SOL'S  
the fair spirit



black



charcoal grey



rope



forest green



orange



red



royal blue



navy

1 25.3824 | SOL'S

**Factor Women**  
Damen Fleece Jacke

280g/m<sup>2</sup>, 100% recyceltes Polyester (rPET)

Nackenband, elastischer Bund und Ärmelabschluss, 2 Seitentaschen mit Reißverschluss, angenehmes Stretchfleece, TearAway Label, 30° waschbar, nicht trocknergeeignet  
S - M - L - XL - XXL - 3XL

20 1

2 25.3823 | SOL'S

**Factor Men**  
Herren Fleece Jacke

280g/m<sup>2</sup>, 100% recyceltes Polyester (rPET)

Nackenband, elastischer Bund und Ärmelabschluss, 2 Seitentaschen mit Reißverschluss, angenehmes Stretchfleece, TearAway Label, 30° waschbar, nicht trocknergeeignet  
S - M - L - XL - XXL - 3XL - 4XL - 5XL

20 1



3 25.2093 | SOL'S **Norman Men**  
Herren Fleece Jacke



4 25.2094 | SOL'S **Norman Women**  
Damen Fleece Jacke



black



charcoal grey



red



navy

3 25.2093 | SOL'S

**Norman Men**  
Herren Fleece Jacke

220g/m<sup>2</sup>, 100% Polyester

Stehkragen, 2 Seitentaschen mit Reißverschluss, TearAway Label, 30° waschbar, nicht trocknergeeignet  
S - M - L - XL - XXL - 3XL

20 1

4 25.2094 | SOL'S

**Norman Women**  
Damen Fleece Jacke

220g/m<sup>2</sup>, 100% Polyester

Stehkragen, 2 Seitentaschen mit Reißverschluss, TearAway Label, 30° waschbar, nicht trocknergeeignet  
S - M - L - XL - XXL

20 1



**1 25.4042 | SOL'S Fury**  
Sherpa Fleece Jacke

440g/m<sup>2</sup>, 70% recyceltes Polyester, 30% Polyester, Einsätze: 100% Polyamid, Futter: 100% Polyester Fleece

2 Seitentaschen mit Reißverschluss in Kontrastfarbe, Brusttasche mit Reißverschluss, ergonomisch verlängertes Rückenteil, reflektierende Details (ohne Schutzfunktion) am Reißverschluss Anhänger, elastische Kordel mit Stopper am Saum, Brusttasche und kontrastierende Borte an Ärmeln und Saum aus Tason, Tear-Away Label, neutrales Größenlabel, 30° waschbar, nicht bügeln, nicht trockenereigniet, nicht chemisch reinigen

XS - S - M - L - XL - XXL - 3XL  
👉 10 📄 1

**SOL'S**  
the fair spirit

RECYCLED  
POLYESTER

Sherpa Fleece



**1 25.4042 | SOL'S Fury**  
Sherpa Fleece Jacke

HEAVY NEUTRAL LABEL TEAR AWAY



RECYCLED  
POLYESTER

Sherpa Fleece



**1 25.4041 | SOL'S Fury Bodywarmer**  
Sherpa Fleece Gilet

HEAVY NEUTRAL LABEL TEAR AWAY



RECYCLED  
POLYESTER

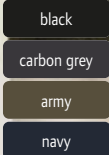

**3 25.4022 | SOL'S Finch**  
Fleece Jacke

NEUTRAL LABEL TEAR AWAY

275g/m<sup>2</sup>, 70% recyceltes Polyester, 30% Polyester  
Klassischer Schnitt, Nackenband, schmale elastische Einfassung an Saum und Ärmel, Reißverschluss Ton-in-Ton, 2 Seitentaschen mit Reißverschluss, weiches dehnbare Material, TearAway Label, neutrales Größenlabel, 40° waschbar, nicht trockenereigniet, nicht chemisch reinigen

XXS - XS - S - M - L - XL - XXL - 3XL - 4XL  
👉 10 📄 1

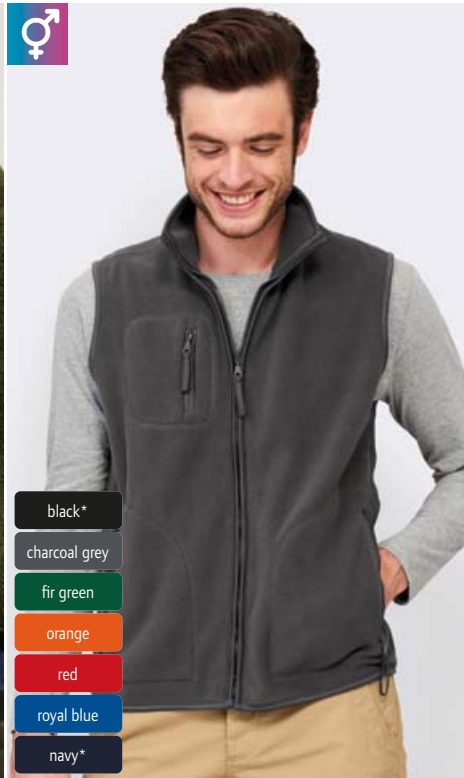

**4 25.5100 | SOL'S Norway**  
Fleece Bodywarmer

HEAVY TEAR AWAY

320g/m<sup>2</sup>, 100% Polyester, silikongewaschen  
3 Taschen mit Reißverschluss, Brusttasche, erhöhte Dichte, Antipilling, TearAway Label, 30° waschbar, Schonwäsche, nicht trockenereigniet

XS - S - M - L - XL - XXL - 3XL - 4XL\* - 5XL\*  
\* nur in gekennzeichneten Farben erhältlich

👉 15 📄 1

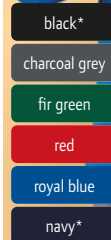

**5 25.5600 | SOL'S Ness**  
Fleece mit 1/2 Zip

HEAVY TEAR AWAY

300g/m<sup>2</sup>, 100% Polyester  
Stehkragen, Bund mit elastischer Kordel, elastische Bündchen, Plastikreißverschluss Ton-in-Ton, erhöhte Dichte, Antipilling, TearAway Label, 30° waschbar, nicht trockenereigniet

S - M - L - XL - XXL - 3XL - 4XL\* - 5XL\*  
\* nur in gekennzeichneten Farben erhältlich

👉 20 📄 1

SOL'S

Fleece • PLAIN

Jackets & Vests

Business

Workwear

Baby, Towels & Underwear

Caps & Headwear

Accessories



**SOL'S**  
the fair spirit

- black
- charcoal
- grey melange
- rope
- dark chocolate
- fir green
- lime
- orange
- red
- burgundy
- dark purple
- royal
- navy



- black\*
- charcoal grey\*
- grey melange\*
- rope
- army\*
- dark chocolate\*
- fir green\*
- lime\*
- orange
- red\*
- burgundy
- dark purple
- royal blue\*
- navy\*

**1 25.5450 | SOL'S North Women**  
**Damen Fleece Jacke**  
300g/m<sup>2</sup>, 100% Polyester, Antipilling  
Nackenband verstärkt, elastische Ärmelbündchen und Kordel am Bund, dichter kurzfloriger Fleece, 30° waschbar, nicht trocknergeeignet  
S - M - L - XL - XXL  
👉20 📦1

**2 25.5500 | SOL'S North Fleece Jacke**  
300g/m<sup>2</sup>, 100% Polyester, Antipilling  
Nackenband verstärkt, elastische Ärmelbündchen und Kordel am Bund, dichter kurzfloriger Fleece, 30° waschbar, nicht trocknergeeignet  
XS - S - M - L - XL - XXL - 3XL - 4XL\* - 5XL\*  
\* nur in gekennzeichneten Farben erhältlich  
👉20 📦1

**BEST SELLER** **1 25.5450 | SOL'S North Women**  
**Damen Fleece Jacke** **HEAVY**

**BEST SELLER** **2 25.5500 | SOL'S North**  
**Fleece Jacke** **HEAVY**



- black
- fir green
- red
- navy

**BEST SELLER** **3 25.0589 | SOL'S North Kids**  
**Kinder Fleece Jacke** **HEAVY**

300g/m<sup>2</sup>, 100% Polyester, Antipilling  
Kurzer Schnitt, hohe Kragenlinie, Nackenband verstärkt, elastische Ärmelbündchen, Reißverschluss Ton-in-Ton, 2 Seitentaschen mit Reißverschluss und Paspel, 30° waschbar, nicht trocknergeeignet  
4 Y (98/104) - 6 Y (110/116) - 8 Y (122/128) - 10 Y (134/140) - 12 Y (146/152) - 14 Y (158/164)  
👉20 📦1



- black opal\*
- grey steel
- scarlet red
- blue midnight\*

**4 05.5030 | Stedman Fleece Jacket Men**  
**Herren Fleece Jacke** **NEUTRAL LABEL**

220g/m<sup>2</sup>, 100% Antipilling Polyester Microfleece  
Atmungsaktiv, Stehkragen, Polyester Twill Nackenband, verstellbarer Bund, Reißverschluss Ton-in-Ton mit innenliegender Blende, 2 Taschen, Halbmondbesatz, beidseitig gebürstet, neutrales Größenlabel, 40° waschbar, nicht trocknergeeignet, chemische Reinigung mit einem beliebigen Lösungsmittel außer Trichlorethylen  
S - M - L - XL - XXL - 3XL\*  
\* nur in gekennzeichneten Farben erhältlich  
👉24 📦6

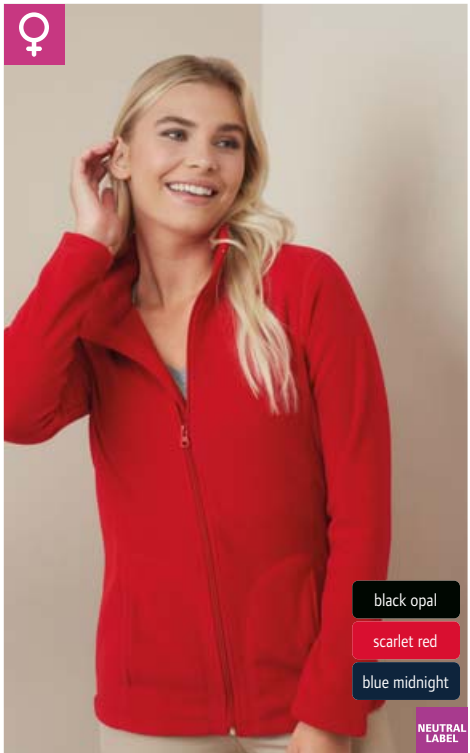

- black opal
- scarlet red
- blue midnight

**5 05.5100 | Stedman Classic Fleece Jacket Women**  
**Damen Fleece Jacke** **NEUTRAL LABEL**

220g/m<sup>2</sup>, 100% Antipilling Polyester Microfleece  
Atmungsaktiv, Stehkragen, Polyester Twill Nackenband, Reißverschluss Ton-in-Ton mit innenliegender Blende, 2 Taschen, Halbmondbesatz, beidseitig gebürstet, neutrales Größenlabel, 40° waschbar, nicht trocknergeeignet, chemische Reinigung mit einem beliebigen Lösungsmittel außer Trichlorethylen  
S - M - L - XL  
👉24 📦6



**1 18.9160 | Tee Jays TJ 9160**

**Herren Fleece Jacke**

170g/m<sup>2</sup>, 100% Polyester, Anti-pilling Microfleece

Laufende Materialumstellung auf recyceltes Polyester in Gänge, taillierter Schnitt, Stehkragen, innenliegende Windschutzblende, SBS Reißverschlüsse, 2 Seitentaschen mit Reißverschluss

S - M - L - XL - XXL - 3XL

☎ 10 ☑ 1



black



dark grey

**1 18.9160 | Tee Jays TJ 9160**  
**Herren Fleece Jacke**



black



dark grey

**2 18.9170 | Tee Jays TJ 9170**  
**Damen Fleece Jacke**

**2 18.9170 | Tee Jays TJ 9170**

**Damen Fleece Jacke**

170g/m<sup>2</sup>, 100% Polyester, Anti-pilling Microfleece

Laufende Materialumstellung auf recyceltes Polyester in Gänge, taillierter Schnitt, Stehkragen, innenliegende Windschutzblende, SBS Reißverschlüsse, 2 Seitentaschen mit Reißverschluss

S - M - L - XL - XXL - 3XL

☎ 10 ☑ 1



black/black



clay/black



deep green/black



black/black



clay/black



deep green/black



asphalt/black

**3 18.9120 | Tee Jays TJ 9120**  
**Fleece Jacke "Mountain"**

HEAVY

344g/m<sup>2</sup>, 100% Polyester, Ripstop Einsätze: 92% Polyester, 8% Elasthan

Verstellbarer Bund, elastische Ärmelbündchen, SBS Reißverschlüsse, Brusttasche, 2 Seitentaschen mit Reißverschluss, verstärkte Ripstop Einsätze an Schultern, Ärmeln und Brust, 30° waschbar, nicht bügeln, nicht trocknergeeignet, nicht chemisch reinigen

XS - S - M - L - XL - XXL - 3XL

☎ 10 ☑ 1

**4 18.9122 | Tee Jays TJ 9122**  
**Herren Fleece Bodywarmer "Mountain"**

HEAVY

344g/m<sup>2</sup>, 100% Polyester, Ripstop Einsätze: 92% Polyester, 8% Elasthan

Elastischer Bund und Ärmelabschluss, SBS Reißverschlüsse, Brusttasche, 2 Seitentaschen mit Reißverschluss, verstärkte Ripstop Einsätze an Schultern, Kragen und Brust

XS - S - M - L - XL - XXL - 3XL

☎ 10 ☑ 1

**5 18.9124 | Tee Jays TJ 9124**  
**Kapuzen Fleecejacke "Mountain"**

HEAVY

344g/m<sup>2</sup>, 100% Polyester, Ripstop Einsätze: 92% Polyester, 8% Elasthan

Kapuze, verstärkte Ripstop Einsätze an Schultern, Ärmeln und Bund, verstellbarer Bund mit elastischem Kordelzug und Stopperrn, SBS Reißverschlüsse, Innentasche mit Reißverschluss, 2 offene Seitentaschen

XS - S - M - L - XL - XXL - 3XL

☎ 10 ☑ 1



Melange Fleece

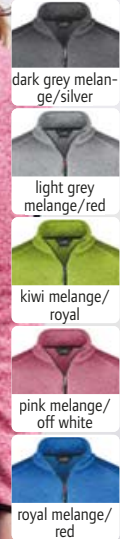

**BEST SELLER** ① 02.0762 | Daiber **JN 762**  
Herren Strickfleece Jacke

**BEST SELLER** ② 02.0761 | Daiber **JN 761**  
Damen Strickfleece Jacke

**① 02.0762 | Daiber JN 762**  
**Herren Strickfleece Jacke**  
280g/m<sup>2</sup>, 100% Polyester, Außen: Strickoptik, innen angeraut  
Stehkragen, 2 Seitentaschen mit Reißverschluss, Ärmeltasche, figurbetonende Teilungsnahte, Einfassung in Kontrastfarbe, Melange-Optik, weiches wärmendes Material, 30° waschbar, Schonwäsche, nicht trockenereignet  
S - M - L - XL - XXL - 3XL  
☎️ 30 ☑️ 1

**② 02.0761 | Daiber JN 761**  
**Damen Strickfleece Jacke**  
280g/m<sup>2</sup>, 100% Polyester, Außen: Strickoptik, innen angeraut  
Taillierter Schnitt, Stehkragen, 2 Seitentaschen mit Reißverschluss, Ärmeltasche, figurbetonende Teilungsnahte, Einfassung in Kontrastfarbe, Melange-Optik, weiches wärmendes Material, 30° waschbar, Schonwäsche, nicht trockenereignet  
S - M - L - XL - XXL - 3XL  
☎️ 30 ☑️ 1



Melange Fleece

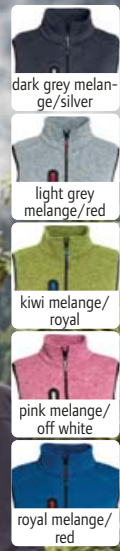

**BEST SELLER** ③ 02.0774 | Daiber **JN 774**  
Herren Strickfleece Weste mit Stehkragen

**BEST SELLER** ④ 02.0773 | Daiber **JN 773**  
Damen Strickfleece Weste mit Stehkragen

**③ 02.0774 | Daiber JN 774**  
**Herren Strickfleece Weste mit Stehkragen**  
280g/m<sup>2</sup>, 100% Polyester  
Brusttasche, Seitentaschen mit Reißverschluss, figurbetonende Teilungsnahte, Einfassung in Kontrastfarbe an Armausschnitt und Saum, Strickoptik, innen angeraut, 30° waschbar, Schonwäsche, nicht trockenereignet  
S - M - L - XL - XXL - 3XL  
☎️ 30 ☑️ 1

**④ 02.0773 | Daiber JN 773**  
**Damen Strickfleece Weste mit Stehkragen**  
280g/m<sup>2</sup>, 100% Polyester  
Leicht taillierter Schnitt, Brusttasche, Seitentaschen mit Reißverschluss, figurbetonende Teilungsnahte, Einfassung in Kontrastfarbe an Armausschnitt und Saum, Strickoptik, innen angeraut, 30° waschbar, Schonwäsche, nicht trockenereignet  
S - M - L - XL - XXL - 3XL  
☎️ 30 ☑️ 1



Melange Fleece

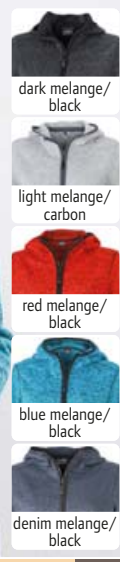
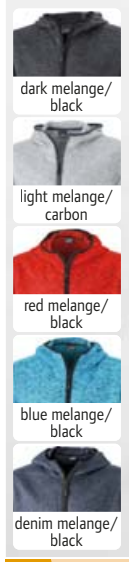

**BEST SELLER** ⑤ 02.0589 | Daiber **JN 589**  
Herren Strickfleece Kapuzenjacke

**BEST SELLER** ⑥ 02.0588 | Daiber **JN 588**  
Damen Strickfleece Kapuzenjacke

**⑤ 02.0589 | Daiber JN 589**  
**Herren Strickfleece Kapuzenjacke**  
320g/m<sup>2</sup>, 100% Polyester, Außen: Strickoptik, innen angeraut  
Angeschnittene Kapuze, Bündchen in Kontrastfarbe, 2 Einschubtaschen im Vorderteil, Melange-Optik, weiches, wärmendes, pflegeleichtes Material, 30° waschbar, Schonwäsche, nicht trockenereignet  
S - M - L - XL - XXL - 3XL  
☎️ 30 ☑️ 1

**⑥ 02.0588 | Daiber JN 588**  
**Damen Strickfleece Kapuzenjacke**  
320g/m<sup>2</sup>, 100% Polyester, Außen: Strickoptik, innen angeraut  
Taillierter Schnitt, angeschnittene Kapuze, Bündchen in Kontrastfarbe, 2 Einschubtaschen im Vorderteil, figurbetonende Teilungsnahte, Melange-Optik, weiches, wärmendes, pflegeleichtes Material, 30° waschbar, Schonwäsche, nicht trockenereignet  
S - M - L - XL - XXL - 3XL  
☎️ 30 ☑️ 1

## 02.1817 | Daiber JN 1817

### Damen Strickfleece Jacke

230g/m<sup>2</sup>, 80% recyceltes Polyester, 20% Polyester  
Leicht taillierter Schnitt, Stehkragen, durchgehender hinterlegter Frontreißverschluss mit Kinnschutz, YKK Reißverschlüsse, 2 Seitentaschen mit verdecktem Reißverschluss, 2 Innentaschen, Brusttasche aus Webstoff mit kontrastfarbigem Reißverschluss, Nähte in Kontrastfarbe, Melange-Optik, innen angeraut, Schonwäsche, 30° waschbar, nicht trockenere geeignet

XS - S - M - L - XL - XXL - 3XL - 4XL

☎30 📦1

## 02.1818 | Daiber JN 1818

### Herren Strickfleece Jacke

230g/m<sup>2</sup>, 80% recyceltes Polyester, 20% Polyester  
Stehkragen, durchgehender hinterlegter Frontreißverschluss mit Kinnschutz, YKK Reißverschlüsse, 2 Seitentaschen mit verdecktem Reißverschluss, 2 Innentaschen, Brusttasche aus Webstoff mit kontrastfarbigem Reißverschluss, Nähte in Kontrastfarbe, Melange-Optik, innen angeraut, Schonwäsche, 30° waschbar, nicht trockenere geeignet

XS - S - M - L - XL - XXL - 3XL - 4XL - 5XL - 6XL

☎30 📦1

## PROACT.®

## 20.P366 | Kariban ProAct PA 366

### Damen Melange Kapuzen Strickfleece Jacke

345g/m<sup>2</sup>, 100% Polyester, Kapuzenfutter: 100% Baumwolle, Single Jersey

Kapuze innen und Kordel in Kontrastfarbe, Ärmelbündchen und Saum in Kontrastfarbenem Schrägband, Brusttasche, 2 Seitentaschen mit Reißverschluss, Überdecknaht an den Einsätzen, Reißverschlüsse in Kontrastfarbe, innen angeraut, 40° waschbar, nicht trockenere geeignet, nicht chemisch reinigen

XS - S - M - L - XL - XXL - 3XL

☎15 📦5

## 20.P365 | Kariban ProAct PA 365

### Herren Melange Kapuzen Strickfleece Jacke

345g/m<sup>2</sup>, 100% Polyester, Kapuzenfutter: 100% Baumwolle, Single Jersey

Kapuze innen und Kordel in Kontrastfarbe, Ärmelbündchen und Saum in Kontrastfarbenem Schrägband, Brusttasche, 2 Seitentaschen mit Reißverschluss, Überdecknaht an den Einsätzen, Reißverschlüsse in Kontrastfarbe, innen angeraut, 40° waschbar, nicht trockenere geeignet, nicht chemisch reinigen

S - M - L - XL - XXL - 3XL - 4XL

☎15 📦5

## KARIBAN

## 20.9106 | Kariban K 9106

### Herren Melange Strickfleece Jacke

345g/m<sup>2</sup>, 100% Polyester

Raglanärmel, Brusttasche mit Reißverschluss, 2 Seitentaschen mit Reißverschluss, Überdecknaht an den Einsätzen, Reißverschlüsse in Kontrastfarbe, weich und warm, innen angeraut, 40° waschbar, nicht trockenere geeignet, nicht chemisch reinigen

S - M - L - XL - XXL - 3XL - 4XL

☎10 📦1

## 20.9107 | Kariban K 9107

### Damen Melange Strickfleece Jacke

345g/m<sup>2</sup>, 100% Polyester

Raglanärmel, Brusttasche mit Reißverschluss, 2 Seitentaschen mit Reißverschluss, Überdecknaht an den Einsätzen, Reißverschlüsse in Kontrastfarbe, weich und warm, innen angeraut, 40° waschbar, nicht trockenere geeignet, nicht chemisch reinigen

XS - S - M - L - XL - XXL - 3XL

☎10 📦1



RECYCLED POLYESTER



black melange/black/silver



carbon melange/black/red

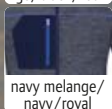

navy melange/navy/royal



black melange/black/silver



carbon melange/black/red



navy melange/navy/royal

Melange Fleece

BEST SELLER

02.1817 | Daiber JN 1817

Damen Strickfleece Jacke

BEST SELLER

02.1818 | Daiber JN 1818

Herren Strickfleece Jacke

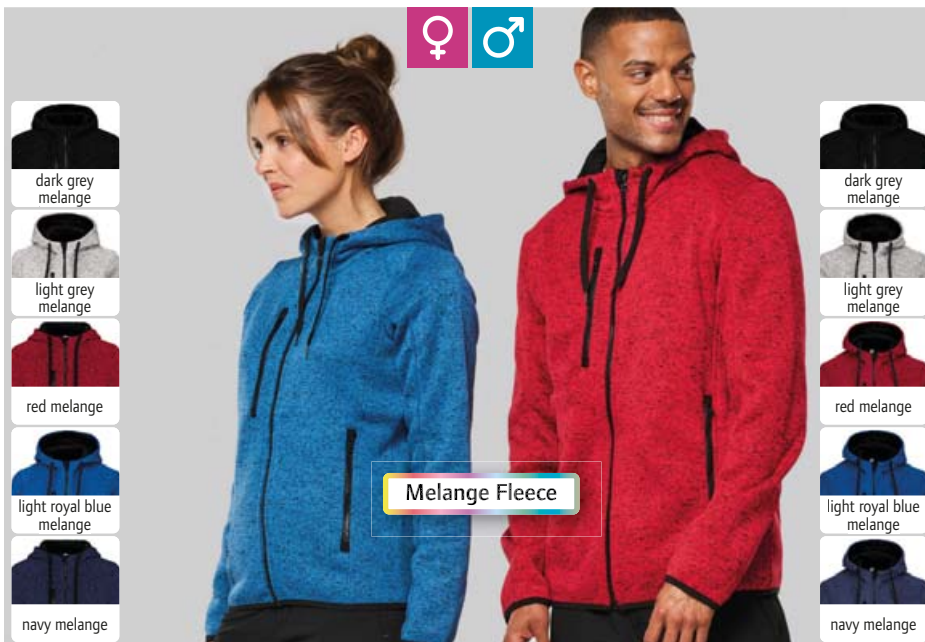

Melange Fleece



dark grey melange



light grey melange

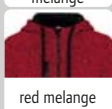

red melange



light royal blue melange

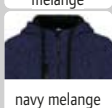

navy melange

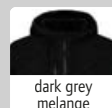

dark grey melange



light grey melange

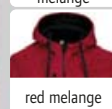

red melange



light royal blue melange

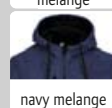

navy melange

BEST SELLER

20.P366 | Kariban ProAct PA 366

Damen Melange Kapuzen Strickfleece Jacke

HEAVY

BEST SELLER

20.P365 | Kariban ProAct PA 365

Herren Melange Kapuzen Strickfleece Jacke

HEAVY

## KARIBAN

## 20.9106 | Kariban K 9106

### Herren Melange Strickfleece Jacke

345g/m<sup>2</sup>, 100% Polyester

Raglanärmel, Brusttasche mit Reißverschluss, 2 Seitentaschen mit Reißverschluss, Überdecknaht an den Einsätzen, Reißverschlüsse in Kontrastfarbe, weich und warm, innen angeraut, 40° waschbar, nicht trockenere geeignet, nicht chemisch reinigen

S - M - L - XL - XXL - 3XL - 4XL

☎10 📦1

## 20.9107 | Kariban K 9107

### Damen Melange Strickfleece Jacke

345g/m<sup>2</sup>, 100% Polyester

Raglanärmel, Brusttasche mit Reißverschluss, 2 Seitentaschen mit Reißverschluss, Überdecknaht an den Einsätzen, Reißverschlüsse in Kontrastfarbe, weich und warm, innen angeraut, 40° waschbar, nicht trockenere geeignet, nicht chemisch reinigen

XS - S - M - L - XL - XXL - 3XL

☎10 📦1



Melange Fleece



dark grey melange



light grey melange



dark khaki melange

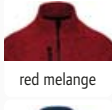

red melange



light royal blue melange

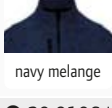

navy melange



dark grey melange



light grey melange



dark khaki melange

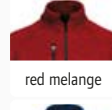

red melange



light royal blue melange

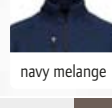

navy melange

BEST SELLER

20.9106 | Kariban K 9106

Herren Melange Strickfleece Jacke

HEAVY

20.9107 | Kariban K 9107

Damen Melange Strickfleece Jacke

HEAVY



Melange Fleece

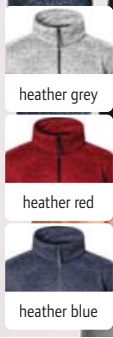

1 40.7720 | Promodoro 7720 Herren Strickfleece Jacke

HEAVY NEUTRAL LABEL

2 40.7725 | Promodoro 7725 Damen Strickfleece Jacke

HEAVY NEUTRAL LABEL

1 40.7720 | Promodoro 7720 Herren Strickfleece Jacke  
300g/m², 100% Polyester  
Schmaler Schnitt, Stehkragen, Nackenband in Kontrastfarbe, durchgehender Reißverschluss in Kontrastfarbe, 2 Seitentaschen, innen angeraut, neutrales Größenlabel  
S - M - L - XL - XXL - 3XL - 4XL - 5XL  
👉 10 📦 1

2 40.7725 | Promodoro 7725 Damen Strickfleece Jacke  
300g/m², 100% Polyester  
Schmaler Schnitt, Stehkragen, Nackenband in Kontrastfarbe, durchgehender Reißverschluss in Kontrastfarbe, 2 Seitentaschen, innen angeraut, neutrales Größenlabel  
S - M - L - XL - XXL - 3XL  
👉 10 📦 1



Melange Fleece

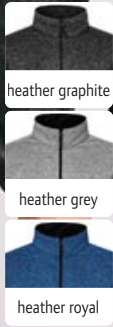

BEST SELLER 3 40.7700 | Promodoro 7700 Herren Workwear Strickfleece Jacke

HEAVY NEUTRAL LABEL

BEST SELLER 4 40.7705 | Promodoro 7705 Damen Workwear Strickfleece Jacke

HEAVY NEUTRAL LABEL

3 40.7700 | Promodoro 7700 Herren Workwear Strickfleece Jacke  
300g/m², 100% Polyester  
Taillierter Schnitt, Innenkragen mit Nackenband in Kontrastfarbe, Stehkragen, schmale Saum- und Armabschlüsse mit elastischer Einfassung in Kontrastfarbe, durchgehender Reißverschluss, 2 Seitentaschen mit Reißverschluss in Kontrastfarbe auf der Vorderseite, Seiten- und Ärmleinsätze in Kontrastfarbe, innen angeraut, neutrales Größenlabel  
S - M - L - XL - XXL - 3XL - 4XL - 5XL  
👉 10 📦 1

4 40.7705 | Promodoro 7705 Damen Workwear Strickfleece Jacke  
300g/m², 100% Polyester  
Taillierter Schnitt, Innenkragen mit Nackenband in Kontrastfarbe, Stehkragen, schmale Saum- und Armabschlüsse mit elastischer Einfassung in Kontrastfarbe, durchgehender Reißverschluss, 2 Seitentaschen mit Reißverschluss in Kontrastfarbe auf der Vorderseite, Seiten- und Ärmleinsätze in Kontrastfarbe, innen angeraut, neutrales Größenlabel  
S - M - L - XL - XXL - 3XL  
👉 10 📦 1

STEDMAN.

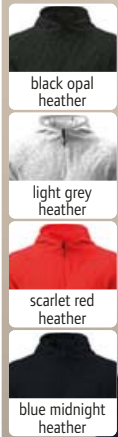

Melange Fleece

**NEW** 05.5460 | Stedman  
**Lux Knit Fleece Jacket Men**  
 Herren Kapuzen Strickfleece Jacke

280g/m<sup>2</sup>, 100% Antipilling Polyester Strickfleece  
 3-teilige Kapuze, Fischgrät-Nackenband Ton-in-Ton, Raglan-  
 ärmel, eingefasste, elastische Bündchen an Ärmeln, Saum  
 und Kapuze, verdeckte SBS Reißverschlüsse, Halbmond Ton-  
 in-Ton im Rücken, TearAway Label, neutrales Größenlabel,  
 40° waschbar, nicht trocknergeeignet, chemische Reinigung  
 mit einem beliebigen Lösungsmittel außer Trichlorethylen  
 S - M - L - XL - XXL - 3XL  
 ☎24 ☒1

NEUTRAL LABEL  
 TEAR AWAY



**NEW** 05.5560 | Stedman  
**Lux Knit Fleece Jacket Women**  
 Damen Kapuzen Strickfleece Jacke

280g/m<sup>2</sup>, 100% Antipilling Polyester Strickfleece  
 3-teilige Kapuze, Fischgrät-Nackenband Ton-in-Ton, Raglan-  
 ärmel, eingefasste, elastische Bündchen an Ärmeln, Saum  
 und Kapuze, verdeckte SBS Reißverschlüsse, Halbmond Ton-  
 in-Ton im Rücken, TearAway Label, neutrales Größenlabel,  
 40° waschbar, nicht trocknergeeignet, chemische Reinigung  
 mit einem beliebigen Lösungsmittel außer Trichlorethylen  
 XS - S - M - L - XL - XXL  
 ☎24 ☒1

NEUTRAL LABEL  
 TEAR AWAY



05.5040 | Stedman **Power Fleece Jacket Men**  
 Herren Kapuzen Fleecejacke

280g/m<sup>2</sup>, 100% Antipilling Polyester Fleece  
 Kapuze mit Ziernähten und breiter Flachkordel, Raglan-  
 ärmel mit Schulterpassse, Reißverschluss mit Kinnschutz, 2  
 Seitentaschen mit Reißverschluss in Kontrastfarbe, Ziernaht  
 über der Brust, Flatlock-Nähte, neutrales Größenlabel, 40°  
 waschbar, nicht trocknergeeignet, chemische Reinigung mit  
 einem beliebigen Lösungsmittel außer Trichlorethylen  
 S - M - L - XL - XXL  
 ☎10 ☒5

NEUTRAL LABEL



Melange Fleece

**BEST SELLER** 18.9615 | Tee Jays **TJ 9615**  
**Herren Melange Strickfleece Jacke**



**BEST SELLER** 18.9616 | Tee Jays **TJ 9616**  
**Damen Melange Strickfleece Jacke**



18.9615 | Tee Jays **TJ 9615**  
**Herren Melange Strickfleece Jacke**  
 280g/m<sup>2</sup>, 100% Polyester Strickfleece  
 Laufende Materialumstellung auf recyceltes  
 Polyester in Gange, taillierter Schnitt, Steh-  
 kragen, Säume mit Trikotstoff eingefasst,  
 SBS Reißverschlüsse, 2 Seitentaschen mit  
 Reißverschluss, Flatlock-Nähte, Melange-  
 Strickoptik, weiches Fleece innen  
 S - M - L - XL - XXL - 3XL  
 ☎10 ☒1

18.9616 | Tee Jays **TJ 9616**  
**Damen Melange Strickfleece Jacke**  
 280g/m<sup>2</sup>, 100% Polyester Strickfleece  
 Laufende Materialumstellung auf recyceltes  
 Polyester in Gange, taillierter Schnitt, Steh-  
 kragen, Säume mit Trikotstoff eingefasst,  
 SBS Reißverschlüsse, 2 Seitentaschen mit  
 Reißverschluss, Flatlock-Nähte, Melange-  
 Strickoptik, weiches Fleece innen  
 S - M - L - XL - XXL - 3XL  
 ☎10 ☒1

TEE JAYS • STEDMAN

Fleece • KNITTED

Jackets & Vests

Business

Workwear

Baby, Towels & Underwear

Caps & Headwear

Accessories

# NEW MORNING STUDIOS

New Morning Studios | NM 030...231  
New Morning Studios | NM 031...231





# Jackets

SOFTSHELL  
**200**

JACKETS & VESTS  
**220**

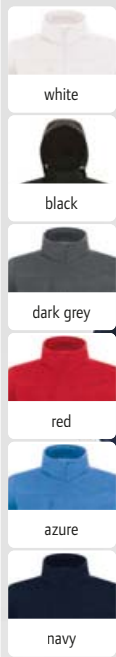

STRETCH ZIP FOR DECORATION MEMBRANE

01.1950 | B&C Hooded Softshell /men Herren 3-Lagen Kapuzen Softshell Jacke

340g/m<sup>2</sup>, Außen: 94% Polyester, 6% Elasthan, Softshell gewebt, atmungsaktive Schichtmembran mit Microporen, Innen: Antipilling Microfleece  
 Taillierter Schnitt, wasserdicht (5.000mm Wassersäule), abnehmbare Kapuze mit verstellbarem Kordelzug, Ärmelbündchen mit Klettverschluss, durchgehender Reißverschluss mit Kinnschutz, 2 Außentaschen mit Reißverschluss, länger geschnittener Rücken, Veredelungszugang, 30° waschbar, nicht trockengeeignet  
 S - M - L - XL - XXL - 3XL  
 ☞10 ☐1

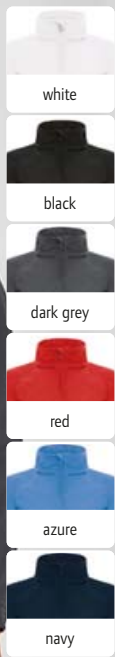

STRETCH ZIP FOR DECORATION MEMBRANE

01.0937 | B&C Hooded Softshell /women Damen 3-Lagen Kapuzen Softshell Jacke

340g/m<sup>2</sup>, Außen: 94% Polyester, 6% Elasthan, Softshell gewebt, atmungsaktive Schichtmembran mit Microporen, Innen: Antipilling Microfleece  
 Taillierter Schnitt, wasserdicht (5.000mm Wassersäule), winddicht und atmungsaktiv, abnehmbare Kapuze mit verstellbarem Kordelzug, Ärmelbündchen mit Klettverschluss, durchgehender Reißverschluss mit Kinnschutz, 2 Außentaschen mit Reißverschluss, länger geschnittener Rücken, Veredelungszugang im Futter, 30° waschbar, nicht trockengeeignet  
 XS - S - M - L - XL - XXL  
 ☞10 ☐1

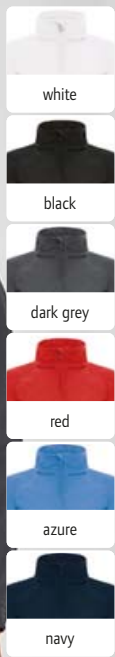

STRETCH ZIP FOR DECORATION MEMBRANE

01.0969 | B&C Hooded Softshell /kids Kinder 3-Lagen Softshell Jacke

340g/m<sup>2</sup>, Außen: Softshell gewebt, 94% Polyester, 6% Elasthan, atmungsaktive Schichtmembran mit Microporen, Innen: Antipilling Microfleece  
 3-lagiges Softshellmaterial, wasserdicht (5.000mm Wassersäule), atmungsaktiv (1.000g/m<sup>2</sup> in 24h), abnehmbare Kapuze, eingesetzte Ärmel, Ärmelbündchen mit Velcro®-Verschlusslaschen und geprägtem Plastik-Zug, Reißverschluss mit Kinnschutz, 2 Seitentaschen vorne mit Reißverschluss, länger geschnittener Rücken, Veredelungszugang innen, Aufhängeband am Kragen hinten, 30° waschbar, nicht trockengeeignet  
 5-6 (110/116), 7-8 (122/128), 9-10 (134/140), 11-12 (146/152), 13-14 (158/164)  
 ☞10 ☐1



Melange Softshell

02.1148 | Daiber JN 1148 Herren 2-Lagen Melange Softshell Jacke



02.1147 | Daiber JN 1147 Damen 2-Lagen Melange Softshell Jacke



02.1148 | Daiber JN 1148 Herren 2-Lagen Melange Softshell Jacke  
 280g/m<sup>2</sup>, 100% Polyester  
 2-lagiges weiches Softshellmaterial, Stehkragen, durchgehend unterlegter Frontreißverschluss mit Kinnschutz, 2 Seitentaschen und 1 Brusttasche mit Reißverschluss, Fleece Innenseite in Kontrastfarbe, 30° waschbar, Schonwäsche, nicht bügeln, nicht trockengeeignet  
 S - M - L - XL - XXL - 3XL  
 ☞25 ☐1

02.1147 | Daiber JN 1147 Damen 2-Lagen Melange Softshell Jacke  
 280g/m<sup>2</sup>, 100% Polyester  
 Leicht taillierter Schnitt, 2-lagiges weiches Softshellmaterial, Stehkragen, durchgehend unterlegter Frontreißverschluss mit Kinnschutz, 2 Seitentaschen und 1 Brusttasche mit Reißverschluss, Fleece Innenseite in Kontrastfarbe, 30° waschbar, Schonwäsche, nicht bügeln, nicht trockengeeignet  
 XS - S - M - L - XL - XXL  
 ☞25 ☐1

**❶ 02.0135 | Daiber JN 135**

**Herren 3-Lagen Softshell Jacke**

330g/m<sup>2</sup>, 95% Polyester, 5% Elasthan, Außen: 3-lagiges Funktionsmaterial mit TPU-Membran, Innen: Microfleece

Wasserdicht (5.000mm Wassersäule), atmungsaktiv, 2 Seitentaschen mit Reißverschluss, 1 vertikale Brusttasche mit Reißverschluss, Netzfutter vorne, elastischer Kordelzug mit Stoppem am Saum, Veredelungszugang an linker Brust, winddicht, 30° waschbar, Schonwäsche, nicht bügeln, nicht trockengeeignet

S - M - L - XL - XXL - 3XL - 4XL\* - 5XL\*

\* nur in gekennzeichneten Farben erhältlich

👉 10 📄 1

**❷ 02.0137 | Daiber JN 137**

**Damen 3-Lagen Softshell Jacke**

330g/m<sup>2</sup>, 95% Polyester, 5% Elasthan, Außen: 3-lagiges Funktionsmaterial mit TPU-Membran, Innen: Microfleece

Leicht taillierter Schnitt, wasserdicht (5.000mm Wassersäule), atmungsaktiv, 2 Seitentaschen mit Reißverschluss, Netzfutter vorne, elastischer Kordelzug mit Stoppem am Saum, Veredelungszugang im Vorderteil, winddicht, 30° waschbar, Schonwäsche, nicht bügeln, nicht trockengeeignet

S - M - L - XL - XXL

👉 10 📄 1

**❸ 02.1130 | Daiber JN 1130**

**Herren 2-Lagen Promo Softshell Jacke**

280g/m<sup>2</sup>, 100% Polyester

Wasserabweisend, atmungsaktiv, elastische Einfassung am Ärmel, hinterlegter Frontreißverschluss mit Kinnschutz, 2 Seitentaschen mit Reißverschluss, 2 Innentaschen, Microfleece, weiches 2-lagiges Softshell-Material, winddicht, 30° waschbar, Schonwäsche, nicht bügeln, nicht trockengeeignet

S - M - L - XL - XXL - 3XL

👉 25 📄 1

**❹ 02.1129 | Daiber JN 1129**

**Damen 2-Lagen Promo Softshell Jacke**

280g/m<sup>2</sup>, 100% Polyester

Taillierter Schnitt, wasserabweisend, atmungsaktiv, elastische Einfassung am Ärmel, hinterlegter Frontreißverschluss mit Kinnschutz, 2 Seitentaschen mit Reißverschluss, 2 Innentaschen, Microfleece, weiches 2-lagiges Softshell-Material, winddicht, 30° waschbar, Schonwäsche, nicht bügeln, nicht trockengeeignet

S - M - L - XL - XXL

👉 25 📄 1

**❺ 02.1127 | Daiber JN 1127**

**Damen 2-Lagen Promo Softshell Gilet**

280g/m<sup>2</sup>, 100% Polyester

Taillierter Schnitt, wasserabweisend, atmungsaktiv, hinterlegter Frontreißverschluss mit Kinnschutz, 2 Seitentaschen mit Reißverschluss, 2 Innentaschen, Microfleece, weiches 2-lagiges Softshell-Material, winddicht, 30° waschbar, Schonwäsche, nicht bügeln, nicht trockengeeignet

S - M - L - XL - XXL

👉 30 📄 1

**❻ 02.1128 | Daiber JN 1128**

**Herren 2-Lagen Promo Softshell Gilet**

280g/m<sup>2</sup>, 100% Polyester

Wasserabweisend, atmungsaktiv, hinterlegter Frontreißverschluss mit Kinnschutz, 2 Seitentaschen mit Reißverschluss, 2 Innentaschen, Microfleece, weiches 2-lagiges Softshell-Material, winddicht, 30° waschbar, Schonwäsche, nicht bügeln, nicht trockengeeignet

S - M - L - XL - XXL - 3XL

👉 30 📄 1

daiber



- black\*
- carbon
- brown
- olive
- red
- aqua
- navy\*

- black
- carbon
- brown
- olive
- red
- navy

❶ 02.0135 | Daiber JN 135  
Herren 3-Lagen Softshell Jacke



❷ 02.0137 | Daiber JN 137  
Damen 3-Lagen Softshell Jacke



white/white



black/black



iron grey/red



green/navy



red/black



nautical blue/navy



navy/navy



❸ 02.1130 | Daiber JN 1130  
Herren 2-Lagen Promo Softshell Jacke

❹ 02.1129 | Daiber JN 1129  
Damen 2-Lagen Promo Softshell Jacke



❺ 02.1127 | Daiber JN 1127  
Damen 2-Lagen Promo Softshell Gilet

❻ 02.1128 | Daiber JN 1128  
Herren 2-Lagen Promo Softshell Gilet



1 02.1098 | Daiber **JN 1098**  
Herren 3-Lagen Softshell Jacke

WATER PROOF MEM-BRANE

2 02.1097 | Daiber **JN 1097**  
Damen 3-Lagen Softshell Jacke

WATER PROOF MEM-BRANE

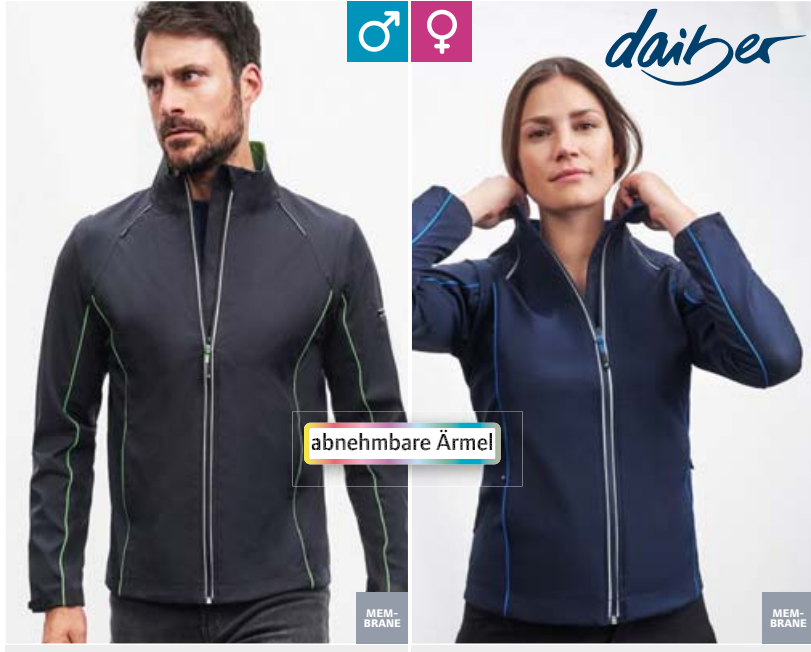

abnehmbare Ärmel

MEM-BRANE

MEM-BRANE

3 02.1122 | Daiber **JN 1122**  
Herren Softshell Jacke mit abnehmbaren Ärmeln

4 02.1121 | Daiber **JN 1121**  
Damen Softshell Jacke mit abnehmbaren Ärmeln



neue Größen erhältlich

STRETCH WINTER ZIP FOR DECORATION MEM-BRANE

STRETCH WINTER ZIP FOR DECORATION MEM-BRANE

**BEST SELLER** 5 02.1000 | Daiber **JN 1000**  
Herren 3-Lagen Winter Softshell Jacke

**BEST SELLER** 6 02.1001 | Daiber **JN 1001**  
Damen 3-Lagen Winter Softshell Jacke



black/red



black/silver



spring green/iron grey



aqua/acid yellow



navy/cobalt

1 02.1098 | Daiber **JN 1098**  
**Herren 3-Lagen Softshell Jacke**  
130g/m², 100% Polyester  
Ergonomische Passform mit längerem Rücken, wind- und wasserdicht (10.000mm Wassersäule), wasserdichte Reißverschlüsse, wasserdichter Funktionsstoff mit TPU-Membran, atmungsaktiv (5.000g/m² in 24h), verstellbare Kapuze, 2-Wege Reißverschluss, 2 Seitentaschen mit Reißverschluss, Nähte versiegelt, ultraleicht, 30° waschbar, Schonwäsche, nicht bügeln, nicht trockenereignen  
S - M - L - XL - XXL - 3XL  
€ 30 1

2 02.1097 | Daiber **JN 1097**  
**Damen 3-Lagen Softshell Jacke**  
130g/m², 100% Polyester  
Leicht taillierter Schnitt, ergonomische Passform mit längerem Rücken, wind- und wasserdicht (10.000mm Wassersäule), wasserdichte Reißverschlüsse, wasserdichter Funktionsstoff mit TPU-Membran, atmungsaktiv (5.000g/m² in 24h), verstellbare Kapuze, 2-Wege Reißverschluss, 2 Seitentaschen mit Reißverschluss, Nähte versiegelt, ultraleicht, 30° waschbar, Schonwäsche, nicht bügeln, nicht trockenereignen  
S - M - L - XL - XXL  
€ 30 1

3 02.1122 | Daiber **JN 1122**  
**Herren Softshell Jacke mit abnehmbaren Ärmeln**  
230g/m², Außen: 100% Polyester  
Wind- und wasserdichtes (5.000mm Wassersäule) 3-lagiges Funktionsmaterial mit TPU-Membran, atmungsaktiv, Stehkragen, 1 Innentasche, 2 Seitentaschen, Ärmeltasche, Nähte nicht versiegelt, Paspel in Kontrastfarbe, Innenseite in Kontrastfarbe, reflektierender Reißverschluss und Details an Schulter, Rücken und Ärmel (ohne Schutzfunktion), 30° waschbar, Schonwäsche, nicht bügeln, nicht trockenereignen  
S - M - L - XL - XXL - 3XL  
€ 20 1

4 02.1121 | Daiber **JN 1121**  
**Damen Softshell Jacke mit abnehmbaren Ärmeln**  
230g/m², Außen: 100% Polyester  
Taillierter Schnitt, wind- und wasserdichtes (5.000mm Wassersäule) 3-lagiges Funktionsmaterial mit TPU-Membran, atmungsaktiv, Stehkragen, abnehmbare Ärmel, 1 Innentasche, 2 Seitentaschen, Ärmeltasche, Nähte nicht versiegelt, Paspel in Kontrastfarbe, Innenseite in Kontrastfarbe, reflektierender Reißverschluss und Details an Schulter, Rücken und Ärmel (ohne Schutzfunktion), 30° waschbar, Schonwäsche, nicht bügeln, nicht trockenereignen  
S - M - L - XL - XXL  
€ 20 1

5 02.1000 | Daiber **JN 1000**  
**Herren 3-Lagen Winter Softshell Jacke**  
330g/m², Außen: 95% Polyester, 5% Elasthan, Mittelschicht und Innen: 100% Polyester, TPU-Membran  
Wind- und wasserdicht, 5.000mm Wassersäule, atmungsaktiv und wasserdampfdurchlässig, wärmender Fleecekragen, abzipfbare gefütterte und wattierte Kapuze, durchgehende Windschutzblende, 1 Brusttasche, 2 Fronttaschen, Reflexpaspel (ohne Schutzfunktion) an Schulter und Fronttaschen, Innen: Brusttasche und Handytasche, elastische Kordel mit Stopper an Kapuze und Saum, 2-Wege Reißverschluss, Reißverschlüsse unter den Achseln, Veredelungszugang im Rücken, 30° waschbar, Schonwäsche, nicht bügeln, nicht trockenereignen  
S - M - L - XL - XXL - 3XL - 4XL\* - 5XL\*  
\* nur in gekennzeichneten Farben erhältlich  
€ 10 1

6 02.1001 | Daiber **JN 1001**  
**Damen 3-Lagen Winter Softshell Jacke**  
330g/m², Außen: 95% Polyester, 5% Elasthan, Mittelschicht und Innen: 100% Polyester, TPU-Membran  
Wind- und wasserdicht, 5.000mm Wassersäule, atmungsaktiv und wasserdampfdurchlässig, wärmender Fleecekragen, abzipfbare gefütterte und wattierte Kapuze, durchgehende Windschutzblende, 1 Brusttasche, 2 Fronttaschen, Reflexpaspel (ohne Schutzfunktion) an Schulter und Fronttaschen, Innen: Brusttasche und Handytasche, leicht taillierter Schnitt, elastische Kordel mit Stopper an Kapuze und Saum, 2-Wege Reißverschluss, Reißverschlüsse unter den Achseln, Veredelungszugang im Rücken, 30° waschbar, Schonwäsche, nicht bügeln, nicht trockenereignen  
S - M - L - XL - XXL  
€ 10 1



## 1 20.K401 | Kariban K 401

### Herren 3-Lagen Softshell Jacke

Außen: 300g/m<sup>2</sup>, 95% Polyester, 5% Elasthan, Mittelschicht: atmungsaktives Material, Innen: Microfleece

3-lagiges Material, wasserdicht (8.000mm Wassersäule), atmungsaktiv (3.000g/m<sup>2</sup> in 24h), durchgehender Qualitäts-Reißverschluss, 1 Ärmeltasche mit Reißverschluss links, 2 Vordertaschen mit Reißverschluss, 40° waschbar, nicht trocknergeeignet

S - M - L - XL - XXL - 3XL - 4XL

☞ 10 ☐ 1



## 2 20.K400 | Kariban K 400

### Damen 3-Lagen Softshell Jacke

Außen: 300g/m<sup>2</sup>, 95% Polyester, 5% Elasthan, Mittelschicht: atmungsaktives Material, Innen: Microfleece

3-lagiges Material, wasserdicht (8.000mm Wassersäule), atmungsaktiv (3.000g/m<sup>2</sup> in 24h), durchgehender Qualitäts-Reißverschluss, 1 Ärmeltasche mit Reißverschluss links, 2 Vordertaschen mit Reißverschluss, 40° waschbar, nicht trocknergeeignet, nicht chemisch reinigen

S - M - L - XL - XXL - 3XL - 4XL

☞ 10 ☐ 1

\* diese Farbe ist nicht für 20.K400 (Damen) erhältlich

<b>BEST SELLER</b>	<b>1 20.K401   Kariban K 401</b> Herren 3-Lagen Softshell Jacke	STRETCH	MEM-BRANE	<b>BEST SELLER</b>	<b>2 20.K400   Kariban K 400</b> Damen 3-Lagen Softshell Jacke	STRETCH	MEM-BRANE
--------------------	--	---------	-----------	--------------------	---	---------	-----------



## **BEST SELLER** 3 20.K402 | Kariban K 402 Kinder 3-Lagen Softshell Jacke

300g/m<sup>2</sup>, Außen: 95% Polyester, 5% Elasthan, Mittelschicht: atmungsaktives Material, Innen: Microfleece  
3-lagiges Material, wasserdicht (8.000mm Wassersäule), atmungsaktiv (3.000g/m<sup>2</sup> in 24h), durchgehender Reißverschluss, 1 Ärmeltasche mit Reißverschluss links, 2 Vordertaschen mit Reißverschluss, 40° waschbar, nicht trocknergeeignet, nicht chemisch reinigen  
6/8 (122/128) - 8/10 (134/140) - 10/12 (146/152) - 12/14 (158/164)  
☞ 10 ☐ 1



<b>BEST SELLER</b>	<b>4 20.K403   Kariban K 403</b> Herren 3-Lagen Softshell Gilet	STRETCH	MEM-BRANE	<b>BEST SELLER</b>	<b>5 20.K404   Kariban K 404</b> Damen 3-Lagen Softshell Gilet	STRETCH	MEM-BRANE
--------------------	--	---------	-----------	--------------------	---	---------	-----------



300g/m<sup>2</sup>, Außen: 95% Polyester, 5% Elasthan, Mittelschicht: atmungsaktives Material, Innen: Microfleece  
3-lagiges Material, wasserdicht (8.000mm Wassersäule), atmungsaktiv (3.000g/m<sup>2</sup> in 24h), durchgehender Qualitäts-Reißverschluss, 2 Vordertaschen mit Reißverschluss, 1 Brusttasche rechts mit Reißverschluss, 40° waschbar, nicht trocknergeeignet, nicht chemisch reinigen  
S - M - L - XL - XXL - 3XL - 4XL  
☞ 10 ☐ 1

300g/m<sup>2</sup>, Außen: 95% Polyester, 5% Elasthan, Mittelschicht: atmungsaktives Material, Innen: Microfleece  
3-lagiges Material, wasserdicht (8.000mm Wassersäule), atmungsaktiv (3.000g/m<sup>2</sup> in 24h), durchgehender Reißverschluss, 2 Vordertaschen mit Reißverschluss, 1 Brusttasche rechts mit Reißverschluss, 40° waschbar, nicht trocknergeeignet, nicht chemisch reinigen  
S - M - L - XL - XXL - 3XL - 4XL  
☞ 10 ☐ 1

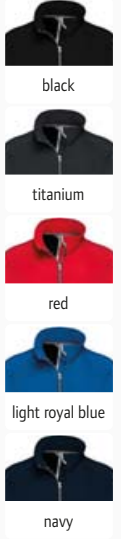

# KARIBAN

1 20.K424 | Kariban K 424  
Herren 2-Lagen Softshell Jacke

2 20.K425 | Kariban K 425  
Damen 2-Lagen Softshell Jacke

## 1 20.K424 | Kariban K 424 Herren 2-Lagen Softshell Jacke

300g/m<sup>2</sup>, Außen: 95% Polyester, 5% Elasthan, Innen: 100% Polyester Microfleece  
Taillierter Schnitt, wasserabweisend, Stehkragen, 2 Seitentaschen mit Reißverschluss, länger geschnittener Rücken, Reißverschlüsse in Kontrastfarbe, 40° waschbar, nicht trocknergeeignet, nicht chemisch reinigen  
S - M - L - XL - XXL - 3XL - 4XL  
☎️10 ☐1

## 2 20.K425 | Kariban K 425 Damen 2-Lagen Softshell Jacke

300g/m<sup>2</sup>, Außen: 95% Polyester, 5% Elasthan, Innen: 100% Polyester Microfleece  
Taillierter Schnitt, wasserabweisend, Stehkragen, 2 Seitentaschen mit Reißverschluss, länger geschnittener Rücken, Reißverschlüsse in Kontrastfarbe, 40° waschbar, trocknergeeignet bei niedriger Temperatur  
XS - S - M - L - XL - XXL - 3XL  
☎️10 ☐1

abnehmbare Ärmel



abnehmbare Ärmel

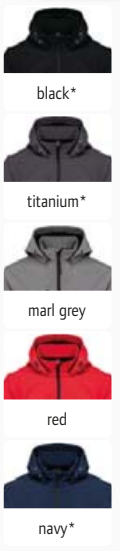

3 20.P323 | Kariban ProAct PA 323  
3-Lagen Softshell Jacke mit abnehmbaren Ärmeln

**BEST SELLER** 4 20.K422 | Kariban K 422  
Unisex 3-Lagen Kapuzen Softshell Jacke

# PROACT.®

## 3 20.P323 | Kariban ProAct PA 323 3-Lagen Softshell Jacke mit abnehmbaren Ärmeln

300g/m<sup>2</sup>, 95% Polyester, 5% Elasthan  
3-lagiges Gewebe mit Membran, wasserabweisend (8.000mm Wassersäule), atmungsaktiv (3.000g/m<sup>2</sup> in 24h), Innen: Microfleece, abnehmbare Ärmel, 2 Seitentaschen mit Reißverschluss, Reflexpaspel (ohne Schutzfunktion) an Reißverschluss und Ärmelbund, 40° waschbar, nicht trocknergeeignet, nicht chemisch reinigen  
XS - S - M - L - XL - XXL - 3XL - 4XL - 5XL  
☎️10 ☐1

## 4 20.K422 | Kariban K 422 Unisex 3-Lagen Kapuzen Softshell Jacke

300g/m<sup>2</sup>, 95% Polyester, 5% Elasthan, Mittelschicht: atmungsaktive Membran, Innen: Microfleece  
Schmale Passform, wasserdicht (8.000mm Wassersäule), atmungsaktiv (3.000g/m<sup>2</sup> in 24h), abnehmbare Kapuze mit Druckknöpfen und Kordelzug, abnehmbare Ärmel, 2 Seitentaschen und 1 Brusttasche mit Reißverschluss, Doppelnähte an Bündchen und Saum, 40° waschbar, nicht trocknergeeignet, nicht chemisch reinigen  
XS - S - M - L - XL - XXL - 3XL - 4XL - 5XL  
☎️10 ☐1

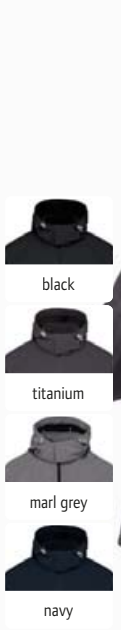

5 20.K413 | Kariban K 413  
Herren 3-Lagen Kapuzen Softshell Jacke

6 20.K650 | Kariban K 650  
Herren 3-Lagen Kapuzen Softshell Parka

## 5 20.K413 | Kariban K 413 Herren 3-Lagen Kapuzen Softshell Jacke

340g/m<sup>2</sup>, Außen: 95% Polyester, 5% Elasthan, Mittelschicht: atmungsaktives Material, Innen: Microfleece  
3-lagiges Material, wasserabweisend (5.000mm Wassersäule), atmungsaktiv (1.000g/m<sup>2</sup> in 24h), abnehmbare verstellbare Kapuze, Raglanärmel, verstellbare Ärmelbündchen mit Klettverschluss, durchgehender Reißverschluss, 2 Seitentaschen und 1 Brusttasche mit Reißverschluss, Veredelungszugang an linker Brust, 40° waschbar, nicht trocknergeeignet  
S - M - L - XL - XXL - 3XL - 4XL  
☎️10 ☐1

## 6 20.K650 | Kariban K 650 Herren 3-Lagen Kapuzen Softshell Parka

Außen: 95% Polyester, 5% Elasthan, Mittelschicht: atmungsaktive Membran, Innen: Microfleece  
3-lagiges Material, wasserdicht (8.000mm Wassersäule), atmungsaktiv (3.000g/m<sup>2</sup> in 24h), abnehmbare Kapuze mit Kordelzug, verstellbare Ärmelbündchen mit Klettverschluss, 2 Innentaschen mit Knopf, Ärmeltasche mit Reißverschluss, 2 Seitentaschen und 1 Brusttasche mit Reißverschluss, gestepptes Futter mit Fleece, Veredelungszugang an Rücken und linker Brust  
S - M - L - XL - XXL - 3XL - 4XL  
☎️10 ☐1

1 24.3793 | NEOBLU **Achille Men**

**Herren 3-Lagen Softshell Mantel**

94% recyceltes Polyester, 6% Elasthan, Fleece innen: 100% Polyester

Wasserdichte Reißverschlüsse, abnehmbare Kapuze mit Kordelzug, verstellbarer Bund, verstellbare Ärmelbündchen mit Druckknöpfen, 2-Wege Reißverschluss, 2 Seitentaschen und 1 Brusttasche mit Reißverschluss, TearAway Label, neutrales Größenlabel, 40° waschbar, nicht trocknergeeignet

S - M - L - XL - XXL - 3XL - 4XL

☎ 10 ☐ 1

2 24.3794 | NEOBLU **Achille Women**

**Damen 3-Lagen Softshell Mantel**

94% recyceltes Polyester, 6% Elasthan, Fleece innen: 100% Polyester

Wasserdichte Reißverschlüsse, abnehmbare Kapuze mit Kordelzug, verstellbarer Bund, verstellbare Ärmelbündchen mit Druckknöpfen, 2-Wege Reißverschluss, 2 Seitentaschen und 1 Brusttasche mit Reißverschluss, TearAway Label, neutrales Größenlabel, 40° waschbar, nicht trocknergeeignet

S - M - L - XL - XXL - 3XL

☎ 10 ☐ 1



deep black



night blue



1 24.3793 | NEOBLU **Achille Men**  
Herren 3-Lagen Softshell Mantel

2 24.3794 | NEOBLU **Achille Women**  
Damen 3-Lagen Softshell Mantel

3 40.7830 | Promodoro **7830**

**Leichte 2-Lagen Herren Softshell Jacke**

260g/m², Außen: 72% Polyester, 25% Baumwolle, 3% Spandex, Futter: Single Jersey

Softshell/Single Jersey Bonding, wasserdicht (8.000mm Wassersäule), wasserdichte Reißverschlüsse, atmungsaktiv, Kapuze, Kinnschutz, 2 Seitentaschen mit Reißverschluss, Nähte versiegelt, Teilungsnähte, verlängertes Rückenteil mit abgerundetem Saum, eingenähter Schlüsselanhänger in Seitentasche, bi-elastisch, leichtes Material, winddicht, reflektierende Paspeln und Reißverschlussanhänger, neutrales Größenlabel

S - M - L - XL - XXL - 3XL - 4XL - 5XL

☎ 10 ☐ 1

4 40.7835 | Promodoro **7835**

**Leichte 2-Lagen Damen Softshell Jacke**

260g/m², Außen: 72% Polyester, 25% Baumwolle, 3% Spandex, Futter: Single Jersey

Softshell/Single Jersey Bonding, wasserdicht (8.000mm Wassersäule), wasserdichte Reißverschlüsse, atmungsaktiv, Kapuze, Kinnschutz, 2 Seitentaschen mit Reißverschluss, Nähte versiegelt, Teilungsnähte, verlängertes Rückenteil mit abgerundetem Saum, eingenähter Schlüsselanhänger in Seitentasche, bi-elastisch, leichtes Material, winddicht, reflektierende Paspeln und Reißverschlussanhänger, neutrales Größenlabel

S - M - L - XL - XXL - 3XL

☎ 10 ☐ 1



black



steel grey



fire red



royal



navy



3 40.7830 | Promodoro **7830**  
Leichte 2-Lagen Herren Softshell Jacke

4 40.7835 | Promodoro **7835**  
Leichte 2-Lagen Damen Softshell Jacke

5 40.7840 | Promodoro **7840**

**Herren 3-Lagen Softshell Bodywarmer**

310g/m², Außen: 95% Polyester, 5% Elasthan, Innen: 100% Polyester

Wasserdicht (8.000mm Wassersäule), wasserdichte Reißverschlüsse, atmungsaktiv, abnehmbare verstellbare Kapuze, Tunnelzug am Saum mit Kordelstopper innen, Kinnschutz, Napoleontasche, 2 Seitentaschen mit Reißverschluss, Nähte versiegelt, Teilungsnähte, verlängertes Rückenteil mit abgerundetem Saum, eingenähter Schlüsselanhänger in Seitentasche, bi-elastisches Softshell-Bonded-Fleece, winddicht, reflektierende Paspeln und Reißverschlussanhänger, neutrales Größenlabel

S - M - L - XL - XXL - 3XL - 4XL - 5XL

☎ 10 ☐ 1

6 40.7845 | Promodoro **7845**

**Damen 3-Lagen Softshell Bodywarmer**

310g/m², Außen: 95% Polyester, 5% Elasthan, Innen: 100% Polyester

Wasserdicht (8.000mm Wassersäule), wasserdichte Reißverschlüsse, atmungsaktiv, abnehmbare verstellbare Kapuze, Tunnelzug am Saum mit Kordelstopper innen, Kinnschutz, Napoleontasche, 2 Seitentaschen mit Reißverschluss, Nähte versiegelt, Teilungsnähte, verlängertes Rückenteil mit abgerundetem Saum, eingenähter Schlüsselanhänger in Seitentasche, bi-elastisches Softshell-Bonded-Fleece, winddicht, reflektierende Paspeln und Reißverschlussanhänger, neutrales Größenlabel

S - M - L - XL - XXL - 3XL

☎ 10 ☐ 1



black\*



steel grey



heather grey



orange



ice blue



navy



5 40.7840 | Promodoro **7840**  
Herren 3-Lagen Softshell Bodywarmer

6 40.7845 | Promodoro **7845**  
Damen 3-Lagen Softshell Bodywarmer



STRETCH WATER PROOF MEM-BRANE NEUTRAL LABEL

STRETCH WATER PROOF MEM-BRANE NEUTRAL LABEL

**BEST SELLER** 1 40.7850 | Promodoro 7850 Herren 3-Lagen Softshell Jacke

**BEST SELLER** 2 40.7855 | Promodoro 7855 Damen 3-Lagen Softshell Jacke



black



steel grey



heather grey

**1 40.7850 | Promodoro 7850 Herren 3-Lagen Softshell Jacke**  
310g/m², Außen: 95% Polyester, 5% Elasthan, Innen: 100% Polyester  
Wasserdicht (8.000mm Wassersäule), wasserdichte Reißverschlüsse, winddicht und atmungsaktiv, abnehmbare verstellbare Kapuze, Tunnelzug am Saum mit Kordelstopper innen, verstellbare Armabschlüsse mit Klettverschluss, Kinnschutz, Napoleontasche, 2 Seitentaschen mit Reißverschluss, Ärmeltasche, Nähte versiegelt, Teilungsnähte, länger geschnittener Rücken mit abgerundetem Saum, eingenähter Schlüsselanhänger in Seitentasche, Reflexaspel (ohne Schutzfunktion) und Reißverschlussanhänger, neutrales Größenlabel  
S - M - L - XL - XXL - 3XL - 4XL - 5XL  
👉 10 📏 1



fire red



royal

**2 40.7855 | Promodoro 7855 Damen 3-Lagen Softshell Jacke**  
310g/m², Außen: 95% Polyester, 5% Elasthan, Innen: 100% Polyester  
Wasserdicht (8.000mm Wassersäule), wasserdichte Reißverschlüsse, winddicht und atmungsaktiv, abnehmbare verstellbare Kapuze, Tunnelzug am Saum mit Kordelstopper innen, verstellbare Armabschlüsse mit Klettverschluss, Kinnschutz, Napoleontasche, 2 Seitentaschen mit Reißverschluss, Ärmeltasche, Nähte versiegelt, Teilungsnähte, länger geschnittener Rücken mit abgerundetem Saum, eingenähter Schlüsselanhänger in Seitentasche, Reflexaspel (ohne Schutzfunktion) und Reißverschlussanhänger, neutrales Größenlabel  
S - M - L - XL - XXL - 3XL  
👉 10 📏 1



navy



STRETCH WATER PROOF MEM-BRANE NEUTRAL LABEL

STRETCH WATER PROOF MEM-BRANE NEUTRAL LABEL

3 40.7820 | Promodoro 7820 Herren 3-Lagen Softshell Jacke

4 40.7821 | Promodoro 7821 Damen 3-Lagen Softshell Jacke



black



steel grey



fire red



aqua



navy

**3 40.7820 | Promodoro 7820 Herren 3-Lagen Softshell Jacke**  
310g/m², 95% Polyester, 5% Elasthan, Innen: 100% Polyester  
Wasserdicht (8.000mm Wassersäule), atmungsaktiv, Stehkragen, Tunnelzug am Saum mit Kordelstopper innen, verstellbare Armabschlüsse mit Klettverschluss, Reißverschluss mit Regen- und Kinnschutz, 2 Seitentaschen mit Reißverschluss, Nähte versiegelt, bi-elastisches Softshell-Bonded-Fleece, neutrales Größenlabel  
S - M - L - XL - XXL - 3XL - 4XL - 5XL  
👉 10 📏 1

**4 40.7821 | Promodoro 7821 Damen 3-Lagen Softshell Jacke**  
310g/m², 95% Polyester, 5% Elasthan, Innen: 100% Polyester  
Wasserdicht (8.000mm Wassersäule), atmungsaktiv, Stehkragen, Tunnelzug am Saum mit Kordelstopper innen, verstellbare Armabschlüsse mit Klettverschluss, Reißverschluss mit Regen- und Kinnschutz, 2 Seitentaschen mit Reißverschluss, Nähte versiegelt, bi-elastisches Softshell-Bonded-Fleece, neutrales Größenlabel  
S - M - L - XL - XXL - 3XL  
👉 10 📏 1



STRETCH WINTER WATER PROOF MEM-BRANE NEUTRAL LABEL

STRETCH WINTER WATER PROOF MEM-BRANE NEUTRAL LABEL

5 40.7860 | Promodoro 7860 Herren Winter Softshell Jacke

6 40.7865 | Promodoro 7865 Damen Winter Softshell Jacke

wärmere Alternative zu Art. 40.7855

wärmere Alternative zu Art. 40.7850



black



charcoal



khaki



steel grey



navy

**5 40.7860 | Promodoro 7860 Herren Winter Softshell Jacke**  
440g/m², Außen: 95% Polyester, 5% Elasthan, Innen: 100% Polyester  
Wasserdicht (8.000mm Wassersäule), wasserdichte Reißverschlüsse, winddicht und atmungsaktiv, abnehmbare Kapuze, Tunnelzug am Saum mit Kordelstopper innen, verstellbare Armabschlüsse mit Klettverschluss, Kinnschutz, 1 Ärmeltasche, Napoleontasche, 2 Seitentaschen mit Reißverschluss, Nähte versiegelt, Teilungsnähte, abgerundetes verlängertes Rückenteil, eingenähter Schlüsselanhänger in Seitentasche, bi-elastisches Softshell-Bonded-Fleece, reflektierende Paspeln und Reißverschlussanhänger, neutrales Größenlabel  
S - M - L - XL - XXL - 3XL - 4XL - 5XL  
👉 10 📏 1

**6 40.7865 | Promodoro 7865 Damen Winter Softshell Jacke**  
440g/m², Außen: 95% Polyester, 5% Elasthan, Innen: 100% Polyester  
Wasserdicht (8.000mm Wassersäule), wasserdichte Reißverschlüsse, winddicht und atmungsaktiv, abnehmbare Kapuze, Tunnelzug am Saum mit Kordelstopper innen, verstellbare Armabschlüsse mit Klettverschluss, Kinnschutz, 1 Ärmeltasche, Napoleontasche, 2 Seitentaschen mit Reißverschluss, Nähte versiegelt, Teilungsnähte, abgerundetes verlängertes Rückenteil, eingenähter Schlüsselanhänger in Seitentasche, bi-elastisches Softshell-Bonded-Fleece, reflektierende Paspeln und Reißverschlussanhänger, neutrales Größenlabel  
S - M - L - XL - XXL - 3XL  
👉 10 📏 1



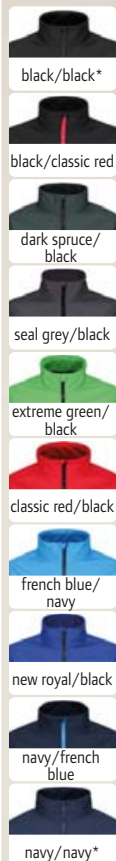

SUSTAINABLE PRODUCT

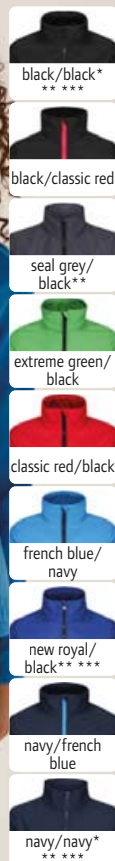

SUSTAINABLE PRODUCT

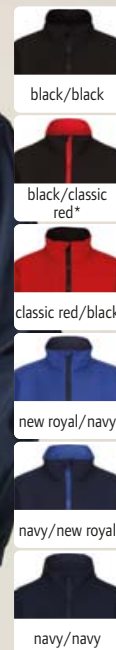

## ① 36.A628 | Regatta TRA 628

## Herren 2-Lagen Softshell Jacke "Ablaze"

265g/m<sup>2</sup>, 100% Polyester, enthält mindestens 50% recyceltes Polyester (rPet), Futter: Fleece, PFC frei

Wasserabweisendes Material, Reißverschluss mit Kinnschutz, 2 Seitentaschen mit Reißverschluss, Futter in Kontrastfarbe, spezielle Garnstruktur ohne Elasthan für gute Bedruckbarkeit und Elastizität, weicher Griff, schnelltrocknend, winddicht, 30° waschbar, nicht bügeln, nicht trocknergeeignet, nicht chemisch reinigen

S - M - L - XL - XXL - 3XL

☎16 ☐1

## ② 36.A629 | Regatta TRA 629

## Damen 2-Lagen Softshell Jacke "Ablaze"

265g/m<sup>2</sup>, 100% Polyester, enthält mindestens 50% recyceltes Polyester (rPet), Futter: Fleece, PFC frei

Wasserabweisendes Material, Reißverschluss mit Kinnschutz, 2 Seitentaschen mit Reißverschluss, Futter in Kontrastfarbe, spezielle Garnstruktur ohne Elasthan für gute Bedruckbarkeit und Elastizität, weicher Griff, schnelltrocknend, winddicht, 30° waschbar, nicht bügeln, nicht trocknergeeignet, nicht chemisch reinigen

6\_2XS\* - 8\_XS\*\* - 10\_S - 12\_M - 14\_L - 16\_XL - 18\_XXL - 20\_3XL - 22\_4XL\*\*\*

\* nur in gekennzeichneten Farben erhältlich

☎16 ☐1

## ③ 36.A732 | Regatta TRA 732

## Kinder 2-Lagen Softshell Jacke "Ablaze"

265g/m<sup>2</sup>, 100% Polyester, Futter: 100% recyceltes Polyester, Fleece, PFC frei

Wasserabweisend, Stehkragen mit Kinnschutz, 2 Seitentaschen mit Reißverschluss, Futter in Kontrastfarbe, reflektierende Details (ohne Schutzfunktion), trocknergeeignet bei niedriger Temperatur, nicht chemisch reinigen 3-4 (104), 5-6 (116), 7-8 (128), 9-10 (140), 11-12 (152)

☎16 ☐1

REGATTA  
PROFESSIONAL

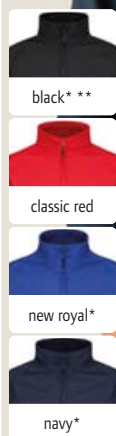

SUSTAINABLE PRODUCT

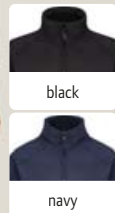

## ④ 36.A642 | Regatta TRA 642

## Herren 2-Lagen Softshell Jacke "Uproar"

270g/m<sup>2</sup>, 96% Polyester, enthält mindestens 50% recyceltes Polyester (rPet), 4% Elasthan, PFC frei, Innen: Fleece

Wärmende Innenseite, wind- und wasserabweisend, elastischer Bund mit Kordelzug, 2 Seitentaschen mit Reißverschluss, Stretch Stoff, weicher Griff, schnelltrocknend, 30° waschbar, nicht bügeln, nicht trocknergeeignet, nicht chemisch reinigen

XS\* - S - M - L - XL - XXL - 3XL - 4XL\* - 5XL\* - 6XL\*\*

\* nur in gekennzeichneten Farben erhältlich

☎16 ☐1

## ⑤ 36.A645 | Regatta TRA 645

## Damen 2-Lagen Softshell Jacke "Uproar"

270g/m<sup>2</sup>, 96% Polyester, enthält mindestens 50% recyceltes Polyester (rPet), 4% Elasthan, PFC frei, Innen: Fleece

Taillierter Schnitt, wärmende Innenseite, wind- und wasserabweisend, 2 Seitentaschen mit Reißverschluss, Stretch Stoff, weicher Griff, schnelltrocknend, 30° waschbar, nicht bügeln, nicht trocknergeeignet, nicht chemisch reinigen

6\_2XS - 8\_XS - 10\_S - 12\_M - 14\_L - 16\_XL - 18\_XXL - 20\_3XL - 22\_4XL

☎16 ☐1

## ④ 36.A642 | Regatta TRA 642

## Herren 2-Lagen Softshell Jacke "Uproar"

STRETCH

## ⑤ 36.A645 | Regatta TRA 645

## Damen 2-Lagen Softshell Jacke "Uproar"

STRETCH



SUSTAINABLE  
PRODUCT



REGATTA  
PROFESSIONAL

1 36.A753 | Regatta **TRA 753**  
2-Lagen Softshell Jacke "E-volve"

STRETCH

2 36.A907 | Regatta **TRA 907**  
2-Lagen Softshell Bodywarmer "E-volve"

STRETCH



ash/black



mineral grey/ash



classic red/black



strong blue/  
navy

1 36.A753 | Regatta **TRA 753**

**2-Lagen Softshell Jacke "E-volve"**

260g/m<sup>2</sup>, 96% Polyester, enthält mindestens 50% recyceltes Polyester (rPet), 4% Elasthan, Softshell gewebt

Wärmende Innenseite, wind- und wasserabweisend, eingefasste, elastische Bündchen an Ärmeln, Saum und Kragen, 2 Seitentaschen mit Reißverschluss, 2 Brusttaschen mit Reißverschluss, reflektierendes Detail, maschinenwaschbar, nicht bügeln, nicht trocknergeeignet, nicht chemisch reinigen

XS - S - M - L - XL - XXL - 3XL

☎ 16 □ 1

2 36.A907 | Regatta **TRA 907**

**2-Lagen Softshell Bodywarmer "E-volve"**

260g/m<sup>2</sup>, 96% Polyester, enthält mindestens 50% recyceltes Polyester (rPet), 4% Elasthan, Softshell gewebt

Wärmende Innenseite, wind- und wasserabweisend, eingefasste, elastische Bündchen an Armausschnitten, Saum und Kragen, 2 Seitentaschen mit Reißverschluss, reflektierendes Detail, maschinenwaschbar, nicht bügeln, nicht trocknergeeignet, nicht chemisch reinigen

XS - S - M - L - XL - XXL - 3XL

☎ 16 □ 1



black/seal grey



black/lime  
green



black/orange  
pop

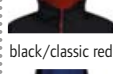

black/classic red

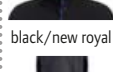

black/new royal

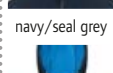

navy/seal grey



navy/french  
blue

3 36.A705 | Regatta **TRA 705**

**2-Lagen Softshell Jacke "Navigate"**

270g/m<sup>2</sup>, 50% recyceltes Polyester, 50% Polyester, Futter: Fleece

Wärmende Innenseite, wind- und wasserabweisend, angeschnittene verstellbare Kapuze, Brusttasche mit Reißverschluss, 2 Seitentaschen mit Reißverschluss, maschinenwaschbar, nicht bügeln, nicht trocknergeeignet, nicht chemisch reinigen

S - M - L - XL - XXL - 3XL

☎ 16 □ 1

4 36.A915 | Regatta **TRA 915**

**2-Lagen Softshell Bodywarmer "Navigate"**

270g/m<sup>2</sup>, 50% recyceltes Polyester, 50% Polyester, Futter: Fleece

Wärmende Innenseite, wind- und wasserabweisend, Brusttasche mit Reißverschluss, 2 Seitentaschen mit Reißverschluss, Schonwäsche, nicht bügeln, nicht trocknergeeignet, nicht chemisch reinigen

S - M - L - XL - XXL - 3XL

☎ 16 □ 1



SUSTAINABLE  
PRODUCT



3 36.A705 | Regatta **TRA 705**  
2-Lagen Softshell Jacke "Navigate"

4 36.A915 | Regatta **TRA 915**  
2-Lagen Softshell Bodywarmer "Navigate"



♂ ♀  
SUSTAINABLE  
PRODUCT



STRETCH

5 36.A788 | Regatta **TRA 788**  
Softshell 2-Lagen Bodywarmer "Flux"

STRETCH

6 36.A790 | Regatta **TRA 790**  
Damen 2-Lagen Softshell Bodywarmer "Flux"

5 36.A788 | Regatta **TRA 788**

**Softshell 2-Lagen Bodywarmer "Flux"**

270g/m<sup>2</sup>, 96% Polyester, enthält mindestens 50% recyceltes Polyester (rPet), 4% Elasthan, PFC frei, Innen: Fleece

Taillierter Schnitt, wärmende Innenseite, wasserabweisende Ausrüstung, verstellbarer Saum mit Kordelzug, Napoleontasche, 2 Seitentaschen mit Reißverschluss, weicher Griff, schnelltrocknend, winddicht, 30° waschbar, nicht bügeln, nicht trocknergeeignet

XS\* - S - M - L - XL - XXL - 3XL - 4XL\* - 5XL\*\* - 6XL\*\*

\* nur in gekennzeichneten Farben erhältlich

☎ 16 □ 1



black\*\*



seal grey



classic red



navy\*

6 36.A790 | Regatta **TRA 790**

**Damen 2-Lagen Softshell Bodywarmer "Flux"**

270g/m<sup>2</sup>, 96% Polyester, enthält mindestens 50% recyceltes Polyester (rPet), 4% Elasthan, PFC frei, Innen: Fleece

Taillierter Schnitt, wärmende Innenseite, wasserabweisende Ausrüstung, Napoleontasche, 2 Seitentaschen mit Reißverschluss, weicher Griff, schnelltrocknend, winddicht, 30° waschbar, nicht bügeln, nicht trocknergeeignet, nicht chemisch reinigen

8\_XS\* - 10\_S - 12\_M - 14\_L - 16\_XL - 18\_XXL - 20\_3XL

- 22\_4XL\*

\* nur in gekennzeichneten Farben erhältlich

☎ 16 □ 1



SUSTAINABLE PRODUCT



STRETCH MEMBRANE

### ❶ 36.A688 | Regatta TRA 688 Herren 3-Lagen Softshell Jacke "Octagon II"

300g/m<sup>2</sup>, 96% Polyester, enthält mindestens 50% recyceltes Polyester (rPet), 4% Elasthan, PFC frei, Innen: Fleece

Wärmende Innenseite, wasserdicht, wasserabweisende Ausrüstung, atmungsaktive Membran, Stehkragen mit Kinnschutz, elastischer Bund mit Kordelzug, Brusttasche, 2 Seitentaschen mit Reißverschluss, winddicht, 30° waschbar, nicht bügeln, nicht trocken geeignet, nicht chemisch reinigen

XS\* – S – M – L – XL – XXL – 3XL – 4XL – 5XL\*

\* nur in gekennzeichneten Farben erhältlich

€16 ☐ 1

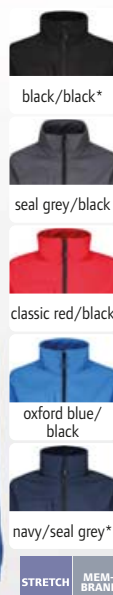

STRETCH MEMBRANE

### ❷ 36.A689 | Regatta TRA 689 Damen 3-Lagen Softshell Jacke "Octagon II"

300g/m<sup>2</sup>, 96% Polyester, enthält mindestens 50% recyceltes Polyester (rPet), 4% Elasthan, PFC frei, Innen: Fleece

Taillierter Schnitt, wärmende Innenseite, wasserdicht, wasserabweisende Ausrüstung, atmungsaktive Membran, Stehkragen mit Kinnschutz, elastischer Bund mit Kordelzug, Brusttasche, 2 Seitentaschen mit Reißverschluss, winddicht, 30° waschbar, nicht bügeln, nicht trocken geeignet, nicht chemisch reinigen

8 XS\* – 10 S – 12 M – 14 L – 16 XL – 18 XXL – 20 3XL – 22 4XL\*

\* nur in gekennzeichneten Farben erhältlich

€16 ☐ 1

RECYCLED POLYESTER

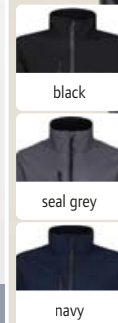

### ❸ 36.A600 | Regatta TRA 600 Herren 2-Lagen Softshell Jacke "Honestly Made"

270g/m<sup>2</sup>, 100% recyceltes Polyester (rPET), PFC frei Wasserabweisend und winddicht, Reißverschluss in Kontrastfarbe, Brusttasche mit Reißverschluss, 2 Seitentaschen mit Reißverschluss, weicher Griff, schnelltrocknend, gut bedruckbares Softshellmaterial, 40° waschbar, nicht bügeln, nicht trocken geeignet, nicht chemisch reinigen

S – M – L – XL – XXL – 3XL

€16 ☐ 1

REGATTA PROFESSIONAL



SUSTAINABLE PRODUCT



MEMBRANE

### ❹ 36.A701 | Regatta TRA 701 3-Lagen Kapuzen Softshell Jacke "Venturer"

300g/m<sup>2</sup>, 100% Polyester, enthält mindestens 50% recyceltes Polyester (rPet), PFC frei, Innen: Fleece

Windbeständige Membran, wasserdicht, wasserabweisende Ausrüstung, atmungsaktiv (10.000g/m<sup>2</sup> in 24h), abnehmbare verstellbare Kapuze, elastische Ärmelbündchen, elastischer Bund mit Kordelzug, Napoleontasche, 2 Seitentaschen mit Reißverschluss, 30° waschbar, nicht bügeln, nicht trocken geeignet, nicht chemisch reinigen

S – M – L – XL – XXL – 3XL

€16 ☐ 1

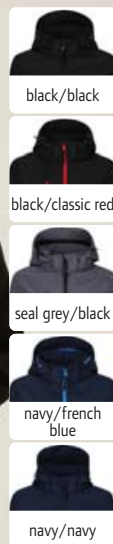

MEMBRANE

### ❺ 36.A702 | Regatta TRA 702 Damen 3-Lagen Kapuzen Softshell Jacke "Venturer"

300g/m<sup>2</sup>, 100% Polyester, enthält mindestens 50% recyceltes Polyester (rPet), PFC frei, Innen: Fleece

Windbeständige Membran, wasserdicht, wasserabweisende Ausrüstung, atmungsaktiv (10.000g/m<sup>2</sup> in 24h), abnehmbare verstellbare Kapuze, elastische Ärmelbündchen, elastischer Bund mit Kordelzug, Napoleontasche, 2 Seitentaschen mit Reißverschluss, 30° waschbar, nicht bügeln, nicht trocken geeignet, nicht chemisch reinigen

10 S – 12 M – 14 L – 16 XL – 18 XXL – 20 3XL

€16 ☐ 1



SUSTAINABLE PRODUCT



MEMBRANE

### ❻ 36.A739 | Regatta TRA 739 Beheizbare Softshell Jacke "Powercell 5000"

300g/m<sup>2</sup>, 100% Polyester, enthält mindestens 30% recyceltes Polyester (rPet)

Integriertes batteriebetriebenes Heizsystem mit großem Heizelement am Rücken, automatische Sicherheitsabschaltung, 3-lagiges Softshellmaterial, dauerhaft wasserabweisende Beschichtung, atmungsaktiv (10.000g/m<sup>2</sup> in 24h), angeschnittene verstellbare Kapuze, Ärmelbündchen und Saum verstellbar, Powerbank Tasche, 2 Seitentaschen und 1 Brusttasche mit Reißverschluss, Handytasche innen, Veredelungszugang im Futter

S – M – L – XL – XXL – 3XL

€16 ☐ 1

Result®



① 30.128M | Result **R 128M**  
Herren 2-Lagen Softshell Jacke

STRETCH

ZIP FOR DECORATION

② 30.128F | Result **R 128F**  
Damen 2-Lagen Softshell Jacke



black



silver grey



red



navy

① 30.128M | Result **R 128M**  
**Herren 2-Lagen Softshell Jacke**

210g/m<sup>2</sup>, 93% Polyester, 7% Spandex, Innen: 100% Polyester Netz

Wasserabweisend, atmungsaktiv (1.000g/m<sup>2</sup> in 24h), verstellbare Ärmelbündchen mit Klettverschluss, Windblende innen, 1 Brusttasche mit Reißverschluss, 2 Seitentaschen mit Reißverschluss, Veredelungszugang an Rücken und linker Brust, weicher 2-Wege Stretchstoff, schnelltrocknend, winddicht

XS - S - M - L - XL - XXL - 3XL

👉 20 📦 5

② 30.128F | Result **R 128F**  
**Damen 2-Lagen Softshell Jacke**

210g/m<sup>2</sup>, 93% Polyester, 7% Spandex, Innen: 100% Polyester Netz

Wasserabweisend, atmungsaktiv (1.000g/m<sup>2</sup> in 24h), verstellbare Ärmelbündchen mit Klettverschluss, Windblende innen, 1 Brusttasche mit Reißverschluss, 2 Seitentaschen mit Reißverschluss, Veredelungszugang an Rücken und linker Brust, weicher 2-Wege Stretchstoff, schnelltrocknend, winddicht

XS - S - M - L - XL - XXL

👉 20 📦 5

GENUINE recycled by Result



RECYCLED POLYESTER



③ 30.901M | Result Recycled **R 901M**  
Herren 2-Lagen Softshell Jacke "Printable"

NEUTRAL LABEL

④ 30.901F | Result Recycled **R 901F**  
Damen 2-Lagen Softshell Jacke "Printable"

NEUTRAL LABEL



black



workguard grey



royal



navy

③ 30.901M | Result Recycled **R 901M**  
**Herren 2-Lagen Softshell Jacke "Printable"**

280g/m<sup>2</sup>, Außen: 100% TOPGREEN® recyceltes Polyester, Innen: 100% recyceltes Polyester Microfleece

Leicht taillierter Schnitt, wasserabweisend, winddicht und atmungsaktiv, offener Bund, weiche, gebundene Ärmelbündchen, durchgehender YKK NATULON® Reißverschluss, Seitentaschen mit Reißverschluss, Aufhänger, neutrales Größenlabel, Schonwäsche, 40° waschbar, nicht bügeln, nicht trocknergeeignet

S - M - L - XL - XXL - 3XL

👉 20 📦 5

④ 30.901F | Result Recycled **R 901F**  
**Damen 2-Lagen Softshell Jacke "Printable"**

280g/m<sup>2</sup>, Außen: 100% TOPGREEN® recyceltes Polyester, Innen: 100% recyceltes Polyester Microfleece

Taillierter Schnitt, wasserabweisend, winddicht und atmungsaktiv, offener Bund, weiche, gebundene Ärmelbündchen, durchgehender YKK NATULON® Reißverschluss, Seitentaschen mit Reißverschluss, Aufhänger, neutrales Größenlabel, Schonwäsche, 40° waschbar, nicht bügeln, nicht trocknergeeignet

XS - S - M - L - XL - XXL

👉 20 📦 5



RECYCLED POLYESTER



⑤ 30.902M | Result Recycled **R 902M**  
Herren 2-Lagen Softshell Gilet "Printable"

NEUTRAL LABEL

⑥ 30.902F | Result Recycled **R 902F**  
Damen 2-Lagen Softshell Gilet "Printable"

NEUTRAL LABEL



black



workguard grey



royal



navy

⑤ 30.902M | Result Recycled **R 902M**  
**Herren 2-Lagen Softshell Gilet "Printable"**

280g/m<sup>2</sup>, Außen: 100% TOPGREEN® recyceltes Polyester, Innen: 100% recyceltes Polyester Microfleece

Leicht taillierter Schnitt, wasserabweisend, winddicht und atmungsaktiv, Stehkragen, offener Bund, durchgehender YKK NATULON® Reißverschluss, Seitentaschen mit Reißverschluss, Aufhänger, neutrales Größenlabel, Schonwäsche, 40° waschbar, nicht bügeln, nicht trocknergeeignet

S - M - L - XL - XXL - 3XL

👉 20 📦 5

⑥ 30.902F | Result Recycled **R 902F**  
**Damen 2-Lagen Softshell Gilet "Printable"**

280g/m<sup>2</sup>, Außen: 100% TOPGREEN® recyceltes Polyester, Innen: 100% recyceltes Polyester Microfleece

Taillierter Schnitt, wasserabweisend, winddicht und atmungsaktiv, Stehkragen, offener Bund, durchgehender YKK NATULON® Reißverschluss, Seitentaschen mit Reißverschluss, Aufhänger, neutrales Größenlabel, Schonwäsche, 40° waschbar, nicht bügeln, nicht trocknergeeignet

XS - S - M - L - XL - XXL

👉 20 📦 5



white/black



black/black



black/orange



charcoal/black



vivid green/  
black



yellow/black



red/black



purple/black



navy/royal



navy/navy

**1 30.231M | Result Recycled R 231M**  
**Herren 2-Lagen Softshell Jacke "Printable"**

280g/m<sup>2</sup>, Außen: 100% Polyester, Innen: 100% Polyester Microfleece  
Laufende Materialumstellung auf recyceltes Polyester in Gänge, wasserabweisend, atmungsaktiv, windabweisend, Stehkragen, durchgehender YKK Reißverschluss in Kontrastfarbe mit Kinnschutz, Seitentaschen mit Reißverschluss, dekorative Nähte, spezielle Garnstruktur ohne Elasthan für gute Bedruckbarkeit und Elastizität, neutrales Größenlabel, 40° waschbar, nicht bügeln, nicht trockenereignet  
S - M - L - XL - XXL - 3XL - 4XL  
👉20 📦5

**2 30.231F | Result Recycled R 231F**  
**Damen 2-Lagen Softshell Jacke "Printable"**

280g/m<sup>2</sup>, Außen: 100% Polyester, Innen: 100% Polyester Microfleece  
Laufende Materialumstellung auf recyceltes Polyester in Gänge, wasserabweisend, atmungsaktiv, windabweisend, Stehkragen, durchgehender YKK Reißverschluss in Kontrastfarbe mit Kinnschutz, Seitentaschen mit Reißverschluss, dekorative Nähte, spezielle Garnstruktur ohne Elasthan für gute Bedruckbarkeit und Elastizität, neutrales Größenlabel, 40° waschbar, nicht bügeln, nicht trockenereignet  
XS - S - M - L - XL - XXL  
👉20 📦5

**3 30.232M | Result Recycled R 232M**  
**Herren 2-Lagen Softshell Gilet "Printable"**

280g/m<sup>2</sup>, Außen: 100% Polyester, Innen: 100% Polyester Microfleece  
Laufende Materialumstellung auf recyceltes Polyester in Gänge, taillierter Schnitt, wasserabweisend, atmungsaktiv, windabweisend, Stehkragen, durchgehender YKK Reißverschluss in Kontrastfarbe mit Kinnschutz, Seitentaschen mit Reißverschluss, dekorative Nähte, spezielle Garnstruktur ohne Elasthan für gute Bedruckbarkeit und Elastizität, neutrales Größenlabel, 40° waschbar, nicht bügeln, nicht trockenereignet  
S - M - L - XL - XXL - 3XL - 4XL  
👉20 📦5

**4 30.232F | Result Recycled R 232F**  
**Damen 2-Lagen Softshell Gilet "Printable"**

280g/m<sup>2</sup>, Außen: 100% Polyester, Innen: 100% Polyester Microfleece  
Laufende Materialumstellung auf recyceltes Polyester in Gänge, taillierter Schnitt, wasserabweisend, atmungsaktiv, windabweisend, Stehkragen, durchgehender YKK Reißverschluss in Kontrastfarbe mit Kinnschutz, Seitentaschen mit Reißverschluss, dekorative Nähte, spezielle Garnstruktur ohne Elasthan für gute Bedruckbarkeit und Elastizität, neutrales Größenlabel, 40° waschbar, nicht bügeln, nicht trockenereignet  
XS - S - M - L - XL - XXL  
👉20 📦5



ohne Elasthan für gute Bedruckbarkeit



**BEST SELLER** 1 30.231M | Result Recycled R 231M  
Herren 2-Lagen Softshell Jacke "Printable"



**BEST SELLER** 2 30.231F | Result Recycled R 231F  
Damen 2-Lagen Softshell Jacke "Printable"



ohne Elasthan für gute Bedruckbarkeit



**BEST SELLER** 3 30.232M | Result Recycled R 232M  
Herren 2-Lagen Softshell Gilet "Printable"



**BEST SELLER** 4 30.232F | Result Recycled R 232F  
Damen 2-Lagen Softshell Gilet "Printable"



MEM-BRANE NEUTRAL LABEL

MEM-BRANE NEUTRAL LABEL

1 30.900X | Result Recycled R 900M Herren 3-Lagen Softshell Jacke "Printable"

2 30.900F | Result Recycled R 900F Damen 3-Lagen Softshell Jacke "Printable"

1 30.900X | Result Recycled R 900M

**Herren 3-Lagen Softshell Jacke "Printable"**  
 300g/m<sup>2</sup>, Außen: 100% TOPGREEN® recyceltes Polyester, Mittelschicht: TPU-Membran, wasserdicht (8.000mm Wassersäule), winddicht, atmungsaktiv (1.000g/m<sup>2</sup> in 24h), Innen: 100% recyceltes Polyester Microfleece  
 Leicht taillierter Schnitt, wasserabweisend und winddicht, atmungsaktiv, Stehkragen, Schulterpassen vorne und hinten, offene Armabschlüsse, offener Bund, YKK Reißverschluss mit Kinnschutz, 2 Seitentaschen und 1 Brusttasche mit Reißverschluss, Aufhänger, Reflexpaspel (ohne Schutzfunktion) am vorderen und hinteren Schulterbereich, neutrales Größenlabel, Schonwäsche, 40° waschbar, nicht bügeln, nicht trocknergeeignet  
 XS – S – M – L – XL – XXL – 3XL – 4XL  
 ☞ 10 ☐ 5

2 30.900F | Result Recycled R 900F

**Damen 3-Lagen Softshell Jacke "Printable"**  
 300g/m<sup>2</sup>, Außen: 100% TOPGREEN® recyceltes Polyester, Mittelschicht: TPU-Membran, wasserdicht (8.000mm Wassersäule), winddicht, atmungsaktiv (1.000g/m<sup>2</sup> in 24h), Innen: 100% recyceltes Polyester Microfleece  
 Wasserabweisend, Stehkragen, Schulterpassen vorne und hinten, offene Armabschlüsse, offener Bund, YKK Reißverschluss mit Kinnschutz, 2 Seitentaschen und 1 Brusttasche mit Reißverschluss, formgebende Seiteneinsätze und taillierter Schnitt, Aufhänger, winddicht, Reflexpaspel (ohne Schutzfunktion) am vorderen und hinteren Schulterbereich, neutrales Größenlabel, Schonwäsche, 40° waschbar, nicht bügeln, nicht trocknergeeignet  
 XS – S – M – L – XL – XXL  
 ☞ 10 ☐ 5



STRETCH MEM-BRANE

STRETCH MEM-BRANE

STRETCH MEM-BRANE

3 30.230F | Result Core R 230F Damen 3-Lagen Softshell Kapuzenjacke

4 30.230M | Result Core R 230M Herren 3-Lagen Softshell Kapuzenjacke

5 30.224J | Result R 224JY Kinder 3-Lagen Softshell Kapuzen Jacke

3 30.230F | Result Core R 230F

**Damen 3-Lagen Softshell Kapuzenjacke**  
 320g/m<sup>2</sup>, 93% Polyester, 7% Elasthan, Mittelmembran, Innen: Microfleece  
 Taillierter Schnitt, wasserabweisend, 8.000mm Wassersäule, atmungsaktiv (1.000g/m<sup>2</sup> in 24h), abnehmbare Kapuze, YKK Reißverschluss mit Windblende innen, 2 seitliche Reißverschlüsse, 1 Brusttasche, Sattel im oberen Rückenbereich, länger geschnittener Rücken, Label zum Abschneiden, 40° waschbar, nicht bügeln, nicht trocknergeeignet  
 XS – S – M – L – XL – XXL  
 ☞ 10 ☐ 5

4 30.230M | Result Core R 230M

**Herren 3-Lagen Softshell Kapuzenjacke**  
 320g/m<sup>2</sup>, 93% Polyester, 7% Elasthan, Mittelmembran, Innen: Microfleece  
 Wasserabweisend, 8.000mm Wassersäule, atmungsaktiv (1.000g/m<sup>2</sup> in 24h), abnehmbare Kapuze, YKK Reißverschluss mit Windblende innen, 2 seitliche Reißverschlüsse, 1 Brusttasche, Sattel im oberen Rückenbereich, länger geschnittener Rücken, Label zum Abschneiden, 40° waschbar, Schonwäsche, nicht bügeln, nicht trocknergeeignet  
 S – M – L – XL – XXL – 3XL  
 ☞ 10 ☐ 5

5 30.224J | Result R 224JY

**Kinder 3-Lagen Softshell Kapuzen Jacke**  
 320g/m<sup>2</sup>, Außen: 93% Polyester, 7% Elasthan, TPU-Membran, Innen: 100% Polyester Microfleece  
 Wasserabweisend (8.000mm Wassersäule), atmungsaktiv (1.000g/m<sup>2</sup> in 24h) und windabweisend, Reißverschluss in Kontrastfarbe mit Kinnschutz, Windblende innen, Vorderaschen mit Reflex-Einfassung (ohne Schutzfunktion), länger geschnittener Rücken, Stretch Stoff  
 XS (98/104) – S (110/116) – M (122/128) – L (134/140) – XL (146/152) – XXL (158/164)  
 ☞ 10 ☐ 5

\* diese Farbe ist nur für 30.224J (Kinder) erhältlich

**1 30.120X | Result R 120X**

**3-Lagen Softshell Jacke**

320g/m<sup>2</sup>, 93% Polyester, 7% Elasthan, Mittelmembran, Innen: Microfleece

Wasserdicht (8.000mm Wassersäule), atmungsaktiv (1.000g/m<sup>2</sup> in 24h), Stretch-Ärmelmanschette mit Daumenloch, verstellbarer Bund mit elastischem Kordelzug, YKK Reißverschluss vorne, Windblende innen, 2 große Vordertaschen mit Reißverschluss, 1 Handytasche innen, 1 Innentasche, länger geschnittener Rücken, Veredelungszugang an linker Brust, weiches dehnbare Material, winddicht, 40° waschbar, Schonwäsche, nicht bügeln

S - M - L - XL - XXL - 3XL \*

\* nur in gekennzeichneten Farben erhältlich

☞ 10 ☞ 5

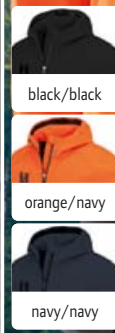

**2 30.909X | Result Recycled R 909X**

**Unisex 3-Lagen Kapuzen Softshell Jacke**

300g/m<sup>2</sup>, Außen: 100% recyceltes Polyester, Innen: 100% recyceltes Polyester, 3-lagiges Funktionsmaterial mit TPU-Membran

Winddicht und wasserabweisend (8.000mm Wassersäule), atmungsaktiv (1.000g/m<sup>2</sup> in 24h), integrierte Kapuze, elastischer Armabschluss mit Daumenloch, Windschutzleiste, Reißverschluss mit Kinnschutz, 2 Seitentaschen und 1 Brusttasche mit Reißverschluss, länger geschnittener Rücken, Aufhänger, sehr weiches Material, gut bedruckbares Softshellmaterial, neutrales Größenlabel, 40° waschbar, nicht trocknergeeignet

XS - S - M - L - XL - XXL - 3XL - 4XL

☞ 10 ☞ 5

**1 30.120X | Result R 120X**  
3-Lagen Softshell Jacke



**NEW 2 30.909X | Result Recycled R 909X**  
Unisex 3-Lagen Kapuzen Softshell Jacke



**3 30.121X | Result R 121M**

**Herren 3-Lagen Softshell Jacke**

320g/m<sup>2</sup>, 93% Polyester, 7% Elasthan, Mittelmembran, Innen: Microfleece

Laufende Materialumstellung auf recyceltes Polyester in Gange, wasserabweisend, atmungsaktiv (1.000g/m<sup>2</sup> in 24h), verstellbarer Bund mit elastischem Kordelzug, 2 große Innentaschen und 1 Handytasche, 1 Brusttasche mit Reißverschluss, 2 Seitentaschen mit Reißverschluss, länger geschnittener Rücken, weiches dehnbare Material, winddicht

S - M - L - XL - XXL - 3XL \* - 4XL \*\*

\* nur in gekennzeichneten Farben erhältlich

☞ 10 ☞ 5

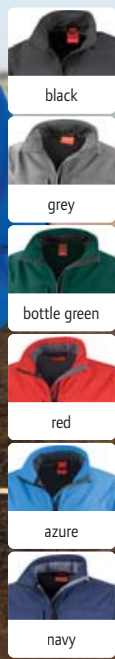
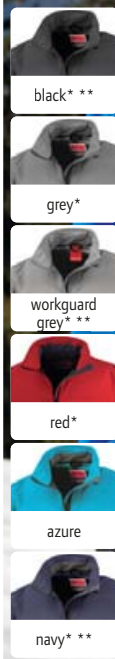

**4 30.121F | Result R 121F**

**Damen 3-Lagen Softshell Jacke**

320g/m<sup>2</sup>, 93% Polyester, 7% Elasthan, Mittelmembran, Innen: Microfleece

Laufende Materialumstellung auf recyceltes Polyester in Gange, taillierter Schnitt, wasserabweisend, atmungsaktiv (1.000g/m<sup>2</sup> in 24h), YKK Reißverschluss mit Windblende innen, 2 große Innentaschen, 2 seitliche Reißverschlüsse, 1 Handytasche, 1 Brusttasche, Sattel im oberen Rücken- und Brustbereich, länger geschnittener Rücken, Label zum Abschneiden

S - M - L - XL - XXL

☞ 10 ☞ 5

**3 30.121X | Result R 121M**  
Herren 3-Lagen Softshell Jacke



**4 30.121F | Result R 121F**  
Damen 3-Lagen Softshell Jacke



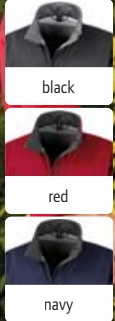

① 30.209M | Result Core R 209M  
Herren 3-Lagen Softshell Jacke

MEM-BRANE

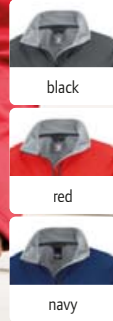

② 30.209F | Result Core R 209F  
Damen 3-Lagen Softshell Jacke

MEM-BRANE



① 30.209M | Result Core R 209M

**Herren 3-Lagen Softshell Jacke**

290g/m<sup>2</sup>, 100% Polyester, TPU-Membran, Innen: Microfleece

Wasserdicht (5.000mm Wassersäule), atmungsaktiv (1.000g/m<sup>2</sup> in 24h), Windbremse, 2 Taschen mit Reißverschluss, länger geschnittener Rücken, winddicht, elastisch

XS - S - M - L - XL - XXL - 3XL

☎ 20 ☐ 5

② 30.209F | Result Core R 209F

**Damen 3-Lagen Softshell Jacke**

290g/m<sup>2</sup>, 100% Polyester, TPU-Membran, Innen: Microfleece

Taillierter Schnitt, wasserdicht (5.000mm Wassersäule), atmungsaktiv (1.000g/m<sup>2</sup> in 24h), 2 Taschen mit Reißverschluss, länger geschnittener Rücken, winddicht, elastisch

XS - S - M - L - XL - XXL

☎ 10 ☐ 5

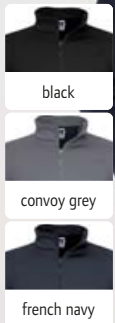

③ 10.040M | Russell 040M  
Herren 2-Lagen SmartSoftshell Jacke



④ 10.040F | Russell 040F  
Damen 2-Lagen SmartSoftshell Jacke

③ 10.040M | Russell 040M

**Herren 2-Lagen SmartSoftshell Jacke**

315g/m<sup>2</sup>, 100% Polyester

Wasserabweisende Du Pont™ Teflon® DWR-Beschichtung, ohne Membran für mehr Atmungsaktivität, Nackenband, 2 Taschen mit Reißverschluss, eingefasste Innennähte mit Reißverschluss, länger geschnittener Rücken, gestricktes Softshell-Material mit verschweißtem Microfleece-Futter, optimaler Kälteschutz, Kopfhörerführung, 40° waschbar, trocknergeeignet, keinen Weichspüler verwenden

XS - S - M - L - XL - XXL - 3XL

☎ 12 ☐ 1

④ 10.040F | Russell 040F

**Damen 2-Lagen SmartSoftshell Jacke**

315g/m<sup>2</sup>, 100% Polyester

Taillierter Schnitt, wasserabweisende Du Pont™ Teflon® DWR-Beschichtung, ohne Membran für mehr Atmungsaktivität, Nackenband, 2 Taschen mit Reißverschluss, eingefasste Innennähte mit Reißverschluss, länger geschnittener Rücken, gestricktes Softshell-Material mit verschweißtem Microfleece-Futter, optimaler Kälteschutz, Kopfhörerführung, 40° waschbar, trocknergeeignet, keinen Weichspüler verwenden

XS - S - M - L - XL - XXL - 3XL

☎ 12 ☐ 1

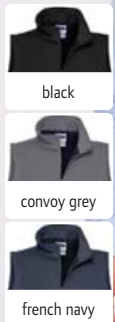

⑤ 10.041M | Russell 041M  
Herren 2-Lagen SmartSoftshell Gilet

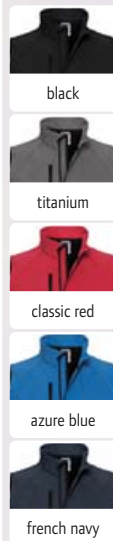

**BEST SELLER** ⑥ 10.141M | Russell 141M  
Herren 3-Lagen Softshell Gilet

STRETCH MEM-BRANE

⑤ 10.041M | Russell 041M

**Herren 2-Lagen SmartSoftshell Gilet**

315g/m<sup>2</sup>, 100% Polyester

Wasserabweisende Du Pont™ Teflon® DWR-Beschichtung, ohne Membran für mehr Atmungsaktivität, Nackenband, 2 Taschen mit Reißverschluss, eingefasste Innennähte mit Reißverschluss, länger geschnittener Rücken, gestricktes Softshell-Material mit verschweißtem Microfleece-Futter, optimaler Kälteschutz, Kopfhörerführung, 40° waschbar, trocknergeeignet

XS - S - M - L - XL - XXL - 3XL

☎ 12 ☐ 1

⑥ 10.141M | Russell 141M

**Herren 3-Lagen Softshell Gilet**

340g/m<sup>2</sup>, 92% Polyester, 8% Elasthan

Wasserabweisend (5.000mm Wassersäule), winddicht und atmungsaktiv, Reißverschluss mit Regenblende und Schutz am Kragen, Brusttasche mit Reißverschluss, mit dem Außenmaterial verbundenes Microfleece-Futter (3-lagig), 40° waschbar, trocknergeeignet, keinen Weichspüler verwenden

XS - S - M - L - XL - XXL

☎ 12 ☐ 1



1 10.420M | Russell 420M

Herren 2-Lagen Softshell Jacke "Essential"

290g/m<sup>2</sup>, 94% recyceltes Polyester, 6% Elasthan, Futter: 100% recyceltes Polyester, Microfleece

Klassischer Schnitt, wasser- und schmutzabweisend durch BIONIC-FINISH®ECO, Kadettkragen, Reißverschluss mit Regenblende und Schutz am Kragen, 2 Seitentaschen mit Reißverschluss, 40° waschbar, trocknergeeignet

XS - S - M - L - XL - XXL - 3XL

👉 12 📄 1

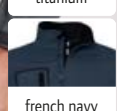
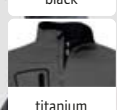
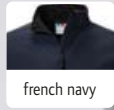
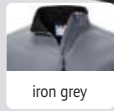
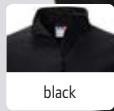

2 10.520M | Russell 520M

Herren 3-Lagen Sport Softshell Jacke

250g/m<sup>2</sup>, Außen: 100% Polyester (gestrickte Softshell), Innen: 100% Polyester

Wasserdicht (5.000mm Wassersäule), atmungsaktiv (5.000g/m<sup>2</sup> in 24h), vorgeformte Ellbogen, verschweißte laser-geschnittene Taschen, verschweißte hydrophobe Membran, Materialoberfläche mit Abperleffekt, maximale Temperatur- und Feuchtigkeitsregulierung, winddicht, 30° waschbar, Schonwäsche, trocknergeeignet bei niedriger Temperatur, keinen Weichspüler verwenden

XS - S - M - L - XL - XXL

👉 12 📄 1

3 10.410M | Russell 410M

Herren 3-Lagen Bionic Softshell Jacke

320g/m<sup>2</sup>, 94% Polyester, 6% Elasthan imprägniert mit Bionic-Finish® Eco, Futter: Jerseyfutter mit Wabenstruktur Wasserabweisend (5.000mm Wassersäule), atmungsaktiv (5.000g/m<sup>2</sup> in 24h), Stehkragen mit Windschutzblende, verstellbare Armabschlüsse mit Armschließe und Klettverschlusslasche, verstellbare Saumweite, Reißverschlusschutz am Kragen, seitliche Einschubtaschen mit Reißverschluss, verdeckte Taschen mit Reißverschluss an der Brust und am Ärmel, nahtlose Schulterbereiche, Reißverschlüsse in Kontrastfarbe, Veredelungszugang im Futter, Fluor- und PFC frei, windfest, 40° waschbar, trocknergeeignet, keinen Weichspüler verwenden, nicht chemisch reinigen

XS - S - M - L - XL - XXL - 3XL - 4XL

👉 12 📄 1

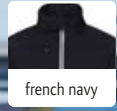
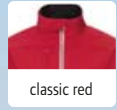
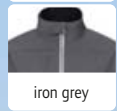
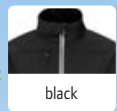
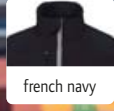
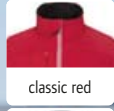

4 10.410F | Russell 410F

Damen 3-Lagen Bionic Softshell Jacke

320g/m<sup>2</sup>, 94% Polyester, 6% Elasthan imprägniert mit Bionic-Finish® Eco, Futter: Jerseyfutter mit Wabenstruktur Taillierter Schnitt, wasserabweisend (5.000mm Wassersäule), atmungsaktiv (5.000g/m<sup>2</sup> in 24h), Stehkragen mit Windschutzblende, verstellbare Armabschlüsse mit Armschließe und Klettverschlusslasche, verstellbare Saumweite, Reißverschlusschutz am Kragen, seitliche Einschubtaschen mit Reißverschluss, verdeckte Taschen mit Reißverschluss an der Brust und am Ärmel, nahtlose Schulterbereiche, Reißverschlüsse in Kontrastfarbe, Veredelungszugang im Futter, Fluor- und PFC frei, windfest, 40° waschbar, trocknergeeignet, keinen Weichspüler verwenden, nicht chemisch reinigen

XS - S - M - L - XL - XXL - 3XL - 4XL

👉 12 📄 1

5 10.140M | Russell 140M

Herren 3-Lagen Softshell Jacke

340g/m<sup>2</sup>, 92% Polyester, 8% Elasthan Wasserabweisend (5.000mm Wassersäule), winddicht und atmungsaktiv, Reißverschluss mit Regenblende und Schutz am Kragen, Brusttasche mit Reißverschluss, mit dem Außenmaterial verbundenes Microfleece-Futter (3-lagig), 40° waschbar, trocknergeeignet, keinen Weichspüler verwenden

XS - S - M - L - XL - XXL - 3XL\* - 4XL\*

\* nur in gekennzeichneten Farben erhältlich

👉 12 📄 1

6 10.140F | Russell 140F

Damen 3-Lagen Softshell Jacke

340g/m<sup>2</sup>, 92% Polyester, 8% Elasthan Wasserabweisend, 5.000mm Wassersäule, winddicht und atmungsaktiv, Reißverschluss mit Regenblende und Schutz am Kragen, Brusttasche mit Reißverschluss, mit dem Außenmaterial verbundenes Microfleece-Futter (3-lagig), 40° waschbar, trocknergeeignet, keinen Weichspüler verwenden

XS - S - M - L - XL - XXL - 3XL\* - 4XL\*

\* nur in gekennzeichneten Farben erhältlich

👉 12 📄 1

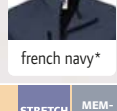
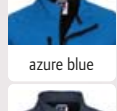
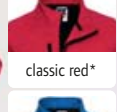
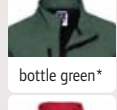
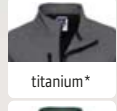
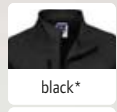
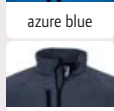
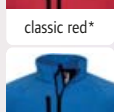
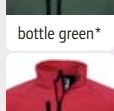
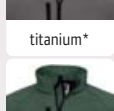
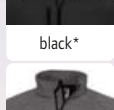
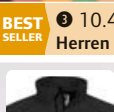

3 10.410M | Russell 410M Herren 3-Lagen Bionic Softshell Jacke



4 10.410F | Russell 410F Damen 3-Lagen Bionic Softshell Jacke



5 10.140M | Russell 140M Herren 3-Lagen Softshell Jacke



6 10.140F | Russell 140F Damen 3-Lagen Softshell Jacke

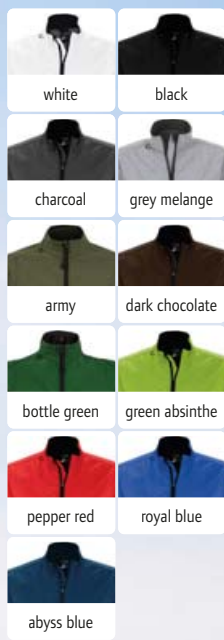

**SOL'S**  
the fair spirit

1 25.4680 | SOL'S Roxy  
Damen 3-Lagen Softshell Jacke

STRETCH MEM-BRANE TEAR AWAY

2 25.4660 | SOL'S Relax  
Herren 3-Lagen Softshell Jacke

STRETCH MEM-BRANE TEAR AWAY

**1 25.4680 | SOL'S Roxy**  
**Damen 3-Lagen Softshell Jacke**  
340g/m<sup>2</sup>, 94% Polyester, 6% Elasthan  
Wasserdicht (8.000mm Wassersäule), atmungsaktive Membran, Schnürzug am Bund, verstellbarer Klettverschluss an den Ärmelbündchen, 1 Brusttasche, 2 Seitentaschen mit Reißverschluss, winddicht, TearAway Label, 40° waschbar, nicht trockengeeignet  
S - M - L - XL - XXL  
👉 10 📦 1

**2 25.4660 | SOL'S Relax**  
**Herren 3-Lagen Softshell Jacke**  
340g/m<sup>2</sup>, 94% Polyester, 6% Elasthan  
Wasserdicht (8.000mm Wassersäule), atmungsaktive Membran, verstellbarer Klettverschluss an den Ärmelbündchen, Schnürzug an der Taille, 1 Brusttasche, 2 Seitentaschen mit Reißverschluss, winddicht, TearAway Label, 40° waschbar, nicht trockengeeignet  
S - M - L - XL - XXL - 3XL - 4XL  
👉 10 📦 1



RECYCLED POLYESTER

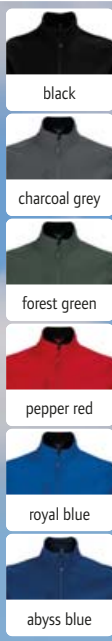

3 25.3827 | SOL'S Falcon Men  
Herren 3-Lagen Softshell Jacke

STRETCH MEM-BRANE TEAR AWAY

4 25.3828 | SOL'S Falcon Women  
Damen 3-Lagen Softshell Jacke

STRETCH MEM-BRANE TEAR AWAY

**3 25.3827 | SOL'S Falcon Men**  
**Herren 3-Lagen Softshell Jacke**  
270g/m<sup>2</sup>, 94% recyceltes Polyester (rPET), 6% Elasthan, Fleece innen: 100% Polyester  
Winddicht und wasserabweisend (5.000mm Wassersäule), atmungsaktiv, elastischer Bund und Ärmelabschluss, 2 Seitentaschen und 1 Brusttasche mit Reißverschluss, TearAway Label, 40° waschbar, nicht trockengeeignet  
S - M - L - XL - XXL - 3XL - 4XL  
👉 10 📦 1

**4 25.3828 | SOL'S Falcon Women**  
**Damen 3-Lagen Softshell Jacke**  
270g/m<sup>2</sup>, 94% recyceltes Polyester (rPET), 6% Elasthan, Fleece innen: 100% Polyester  
Leicht taillierter Schnitt, elastischer Bund und Ärmelabschluss, 2 Seitentaschen und 1 Brusttasche mit Reißverschluss, TearAway Label, 40° waschbar, nicht trockengeeignet  
S - M - L - XL - XXL - 3XL  
👉 10 📦 1

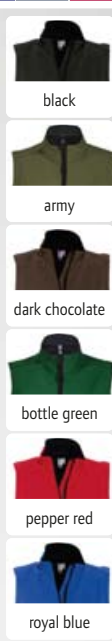

5 25.6601 | SOL'S Rallye Men  
Herren 3-Lagen Softshell Gilet

STRETCH ZIP FOR DECORATION MEM-BRANE TEAR AWAY

6 25.6801 | SOL'S Rallye Women  
Damen 3-Lagen Softshell Gilet

STRETCH ZIP FOR DECORATION MEM-BRANE TEAR AWAY

**5 25.6601 | SOL'S Rallye Men**  
**Herren 3-Lagen Softshell Gilet**  
340g/m<sup>2</sup>, 94% Polyester, 6% Elasthan  
Wasserdicht (8.000mm Wassersäule), wasserabweisende und atmungsaktive Beschichtung, atmungsaktiv (1.000g/m<sup>2</sup> in 24h), 2 Seitentaschen und 1 Reißverschluss-Brusttasche, Kordelzug an der Taille, Veredelungszugang im Brustbereich, TearAway Label, 30° waschbar, nicht trockengeeignet  
S - M - L - XL - XXL - 3XL  
👉 10 📦 1

**6 25.6801 | SOL'S Rallye Women**  
**Damen 3-Lagen Softshell Gilet**  
340g/m<sup>2</sup>, 94% Polyester, 6% Elasthan  
Wasserdicht (8.000mm Wassersäule), wasserabweisende und atmungsaktive Beschichtung, atmungsaktiv (1.000g/m<sup>2</sup> in 24h), 2 Seitentaschen und 1 Reißverschluss-Brusttasche, Kordelzug an der Taille, Veredelungszugang im Brustbereich, TearAway Label, 40° waschbar, nicht trockengeeignet  
S - M - L - XL - XXL  
👉 10 📦 1



RECYCLED  
POLYESTER

1 25.4447 | SOL'S Race Hooded Men

Herren 2-Lagen Kapuzen Softshell Jacke

280g/m<sup>2</sup>, 100% recyceltes Polyester, Futter: 100% recyceltes Polyester, Fleece

2-lagiges Softshellmaterial, wasserabweisend, Kapuze mit Zugkordel, verstellbarer Bund mit elastischer Kordel, Nylon Reißverschlüsse, 2 Seitentaschen mit Reißverschluss, ergonomisch verlängertes Rückenteil, TearAway Label, 40° waschbar, nicht trockengeeignet

S - M - L - XL - XXL - 3XL - 4XL

☞ 10 ☐ 1



black



charcoal grey



royal blue



french navy



1 25.4448 | SOL'S Race Hooded Women

Damen 2-Lagen Kapuzen Softshell Jacke

280g/m<sup>2</sup>, 100% recyceltes Polyester, Futter: 100% recyceltes Polyester, Fleece

2-lagiges Softshellmaterial, wasserabweisend, Kapuze mit Zugkordel, verstellbarer Bund mit elastischer Kordel, Nylon Reißverschlüsse, 2 Seitentaschen mit Reißverschluss, ergonomisch verlängertes Rückenteil, TearAway Label, 40° waschbar, nicht trockengeeignet

S - M - L - XL - XXL - 3XL

☞ 10 ☐ 1

NEW

1 25.4447 | SOL'S Race Hooded Men  
Herren 2-Lagen Kapuzen Softshell Jacke

TEAR AWAY

NEW

1 25.4448 | SOL'S Race Hooded Women  
Damen 2-Lagen Kapuzen Softshell Jacke

TEAR AWAY

1 25.1195 | SOL'S Race Men

Herren 2-Lagen Softshell Jacke

280g/m<sup>2</sup>, 96% Polyester, 4% Elasthan, Futter: 100% Polyester Fleece

2-lagiges Softshellmaterial, Stehkragen, verstellbarer Bund mit elastischer Kordel, Qualitäts-Reißverschluss, 2 Seitentaschen mit Reißverschluss, TearAway Label, 40° waschbar, nicht trockengeeignet

S - M - L - XL - XXL - 3XL - 4XL \*

\* nur in gekennzeichneten Farben erhältlich

☞ 10 ☐ 1



black\*



army



bottle green



pepper red



royal blue



french navy\*



NEW

1 25.1195 | SOL'S Race Men  
Herren 2-Lagen Softshell Jacke

STRETCH

TEAR AWAY

NEW

1 25.1194 | SOL'S Race Women  
Damen 2-Lagen Softshell Jacke

STRETCH

TEAR AWAY

1 25.2888 | SOL'S Race BW Women

Damen 2-Lagen Softshell Gilet

280g/m<sup>2</sup>, 96% Polyester, 4% Elasthan, Fleece innen: 100% Polyester

2-lagiges Softshellmaterial, wasserabweisend, 2 Seitentaschen mit Reißverschluss, länger geschnittener Rücken, TearAway Label, 40° waschbar, nicht trockengeeignet

S - M - L - XL - XXL

☞ 10 ☐ 1



black\*



pepper red



royal blue



french navy\*



NEW

1 25.2888 | SOL'S Race BW Women  
Damen 2-Lagen Softshell Gilet

STRETCH

TEAR AWAY

NEW

1 25.2887 | SOL'S Race BW Men  
Herren 2-Lagen Softshell Gilet

STRETCH

TEAR AWAY

1 25.2887 | SOL'S Race BW Men

Herren 2-Lagen Softshell Gilet

280g/m<sup>2</sup>, 96% Polyester, 4% Elasthan, Fleece innen: 100% Polyester

2-lagiges Softshellmaterial, wasserabweisend, 2 Seitentaschen mit Reißverschluss, länger geschnittener Rücken, TearAway Label, 40° waschbar, nicht trockengeeignet

S - M - L - XL - XXL - 3XL - 4XL \*

\* nur in gekennzeichneten Farben erhältlich

☞ 10 ☐ 1

RECYCLED POLYESTER



STRETCH WINTER ZIP FOR DECORATION TEAR AWAY

**NEW** 25.4449 | SOL'S Falcon Padded Men Herren 3-Lagen Winter Softshell Jacke

**NEW** 25.4450 | SOL'S Falcon Padded Women Damen 3-Lagen Winter Softshell Jacke

**25.4449 | SOL'S Falcon Padded Men Herren 3-Lagen Winter Softshell Jacke**  
 270g/m², 94% recyceltes Polyester, 6% Elasthan, Wattierung: 100% recyceltes Polyester, Futter: 100% Nylon  
 Winddicht und wasserabweisend (5.000mm Wassersäule), wasserdichte Reißverschlüsse, atmungsaktiv, Kapuze mit elastischer Einfassung, elastischer Bund und Ärmelabschluss, Napoleontasche, 2 Seitentaschen und 1 Brusttasche mit Reißverschluss, 3 Innentaschen, Veredelungszugang, Tear-Away Label, 40° waschbar, nicht trocknergeeignet  
 S - M - L - XL - XXL - 3XL - 4XL  
 €10 ☐ 1

**25.4450 | SOL'S Falcon Padded Women Damen 3-Lagen Winter Softshell Jacke**  
 270g/m², 94% recyceltes Polyester, 6% Elasthan, Wattierung: 100% recyceltes Polyester, Futter: 100% Nylon  
 Winddicht und wasserabweisend (5.000mm Wassersäule), wasserdichte Reißverschlüsse, atmungsaktiv, Kapuze mit elastischer Einfassung, elastischer Bund und Ärmelabschluss, Napoleontasche, 2 Seitentaschen und 1 Brusttasche mit Reißverschluss, 3 Innentaschen, Veredelungszugang, Tear-Away Label, 40° waschbar, nicht trocknergeeignet  
 S - M - L - XL - XXL - 3XL  
 €10 ☐ 1

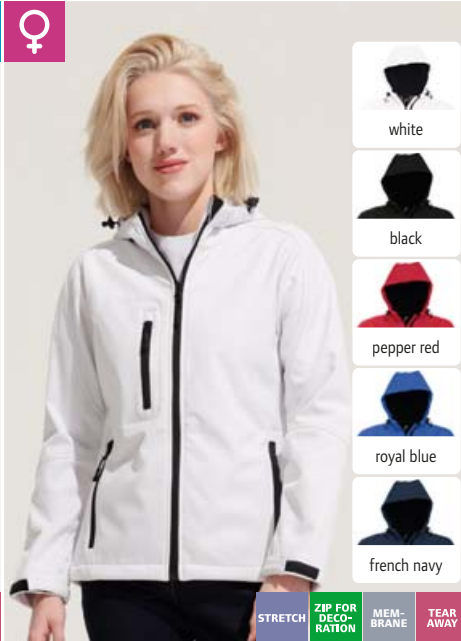
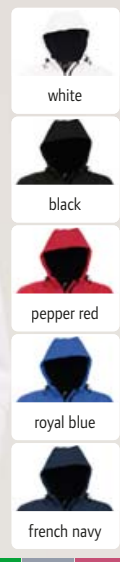
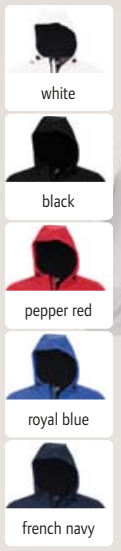

25.6602 | SOL'S Replay Men Herren Kapuzen 3-Lagen Softshell Jacke

25.6802 | SOL'S Replay Women Damen Kapuzen 3-Lagen Softshell Jacke

**SOL'S**  
 the fair spirit

**25.6602 | SOL'S Replay Men Herren Kapuzen 3-Lagen Softshell Jacke**  
 340g/m², 94% Polyester, 6% Elasthan  
 Wasserdicht (8.000mm Wassersäule), atmungsaktiv (1.000g/m² in 24h), Kapuze mit Zugkordel, verstellbare Klett-Bündchen, 2 Seitentaschen und 1 Reißverschluss-Brusttasche, an der Taille verstellbare Zugkordel, Veredelungszugang im Brustbereich, TearAway Label, 40° waschbar, nicht trocknergeeignet  
 XS - S - M - L - XL - XXL - 3XL  
 €10 ☐ 1

**25.6802 | SOL'S Replay Women Damen Kapuzen 3-Lagen Softshell Jacke**  
 340g/m², 94% Polyester, 6% Elasthan  
 Wasserdicht (8.000mm Wassersäule), atmungsaktiv (1.000g/m² in 24h), Kapuze mit Zugkordel, verstellbare Klett-Bündchen, 2 Seitentaschen und 1 Reißverschluss-Brusttasche, an der Taille verstellbare Zugkordel, Veredelungszugang im Brustbereich, TearAway Label  
 S - M - L - XL - XXL  
 €10 ☐ 1



25.4681 | SOL'S Rock Women Damen 3-Lagen Winter Softshell Jacke

25.4661 | SOL'S Rock Men Herren 3-Lagen Winter Softshell Jacke

**25.4681 | SOL'S Rock Women Damen 3-Lagen Winter Softshell Jacke**  
 340g/m², Außen: 94% Polyester, 6% Elasthan, Futter: 100% Polyester Taffeta®  
 Taillierter Schnitt, 3-lagig, wasserdicht (8.000mm Wassersäule), atmungsaktive Membran, abnehmbare Kapuze mit verstellbarer Kordel, Ärmel mit Klettverschluss und elastischer Manschette innen, Saum mit elastischer Kordel und Stopper, 3 Taschen mit Reißverschluss vorne, 1 Netztasche innen, 1 Ärmeltasche links unten, 1 Innentasche mit Reißverschluss, wattiertes Polyesterfutter, Veredelungszugang an Saum und Brust, winddicht, TearAway Label, 40° waschbar, nicht trocknergeeignet  
 S - M - L - XL - XXL  
 €10 ☐ 1

**25.4661 | SOL'S Rock Men Herren 3-Lagen Winter Softshell Jacke**  
 340g/m², Außen: 94% Polyester, 6% Elasthan, Futter: 100% Polyester Taffeta®  
 3-lagig, wasserdicht (8.000mm Wassersäule), atmungsaktive Membran, abnehmbare Kapuze mit verstellbarer Kordel, Ärmel mit Klettverschluss und elastischer Manschette innen, Saum mit elastischer Kordel und Stopper, 3 Taschen mit Reißverschluss vorne, 1 Netztasche innen, 1 Ärmeltasche links unten, 1 Innentasche mit Reißverschluss, wattiertes Polyesterfutter, Veredelungszugang an Saum und Brust, winddicht, TearAway Label, 40° waschbar, nicht trocknergeeignet  
 S - M - L - XL - XXL - 3XL  
 €10 ☐ 1

05.5440 | Stedman

**Lux Softshell Jacket**

**Herren 3-Lagen Softshell Jacke**

250g/m<sup>2</sup>, 100% Polyester, atmungsaktive Membran, Microfleece Futter, Fluor und PFC frei Wasserabweisend (5.000mm Wassersäule), atmungsaktiv (1.000g/m<sup>2</sup> in 24h), abnehmbare verstellbare Kapuze, verstellbarer Saum, verstellbare Ärmelbündchen mit Klettverschluss, SBS Reißverschlüsse, Innentasche rechts, Halbmond am Rückenteil für Veredelung, Tear-Away Label, neutrales Größenlabel, 40° waschbar, nicht bügeln, nicht trocknergeeignet, chemische Reinigung mit einem beliebigen Lösungsmittel außer Trichlorethylen S - M - L - XL - XXL - 3XL - 4XL\* - 5XL\*

\* nur in gekennzeichneten Farben erhältlich

20 1

05.5540 | Stedman

**Lux Softshell Jacket Women**

**Damen 3-Lagen Softshell Jacke**

250g/m<sup>2</sup>, 100% Polyester, atmungsaktive Membran, Microfleece Futter, Fluor und PFC frei Wasserabweisend (5.000mm Wassersäule), atmungsaktiv (1.000g/m<sup>2</sup> in 24h), abnehmbare verstellbare Kapuze, verstellbarer Saum, verstellbare Ärmelbündchen mit Klettverschluss, SBS Reißverschlüsse, Innentasche rechts, Halbmond am Rückenteil für Veredelung, Tear-Away Label, neutrales Größenlabel, 40° waschbar, nicht bügeln, nicht trocknergeeignet, chemische Reinigung mit einem beliebigen Lösungsmittel außer Trichlorethylen XS - S - M - L - XL - XXL - 3XL\*

\* nur in gekennzeichneten Farben erhältlich

20 1



MEMBRANE NEUTRAL LABEL TEAR AWAY



**STEDMAN**

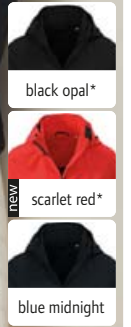
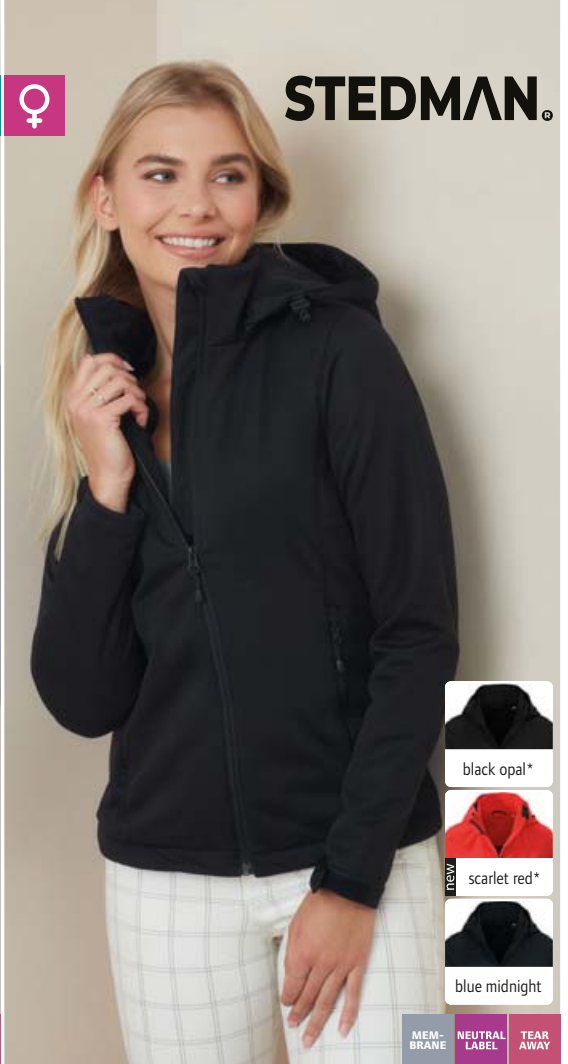

MEMBRANE NEUTRAL LABEL TEAR AWAY

05.5440 | Stedman **Lux Softshell Jacket**  
Herren 3-Lagen Softshell Jacke

05.5540 | Stedman **Lux Softshell Jacket Women**  
Damen 3-Lagen Softshell Jacke



18.9514 | Tee Jays **TJ 9514**

**Herren Kapuzen 3-Lagen Softshell Jacke**

280g/m<sup>2</sup>, 95% Polyester, 5% Spandex mit TPU Transparent Membran, 3-lagiges Gewebe 2-farbige Jacke, leicht taillierter Schnitt, wasserdicht (8.000mm Wassersäule), atmungsaktiv (6.000g/m<sup>2</sup> in 24h), hoher Kragen mit Kordelzug, verstellbare Kapuze und Saum, SBS Reißverschlüsse, Brusttasche, 2 Seitentaschen mit Reißverschluss, Innentasche S - M - L - XL - XXL - 3XL

10 1

18.9510 | Tee Jays **TJ 9510**

**Herren 3-Lagen Softshell Jacke**

280g/m<sup>2</sup>, 95% Polyester, 5% Spandex mit TPU Transparent Membran, 3-lagiges Gewebe Laufende Materialumstellung auf recyceltes Polyester in Gänge, leicht taillierter Schnitt, wasserdicht (8.000mm Wassersäule), atmungsaktiv (6.000g/m<sup>2</sup> in 24h), Stehkragen mit Kinnschutz, verstellbarer Saum, elastische Ärmelbündchen, SBS Reißverschlüsse, verklebte wasserdichte Tasche am linken Ärmel, 2 Seitentaschen mit Reißverschluss S - M - L - XL - XXL - 3XL - 4XL\* - 5XL\*

\* nur in gekennzeichneten Farben erhältlich

10 1



STRETCH MEMBRANE

18.9514 | Tee Jays **TJ 9514**  
Herren Kapuzen 3-Lagen Softshell Jacke



STRETCH MEMBRANE

18.9510 | Tee Jays **TJ 9510**  
Herren 3-Lagen Softshell Jacke

TEE JAYS • STEDMAN

Jackets & Vests • SOFTSHELL

Business

Workwear

Baby, Towels & Underwear

Caps & Headwear

Accessories



- white\*
- black\*
- bottle green\*
- real green
- pixel turquoise
- ultra yellow
- gold
- orange
- red\*
- pixel pink
- purple
- atoll
- royal blue\*
- navy\*



- white
- black
- real green
- pixel turquoise
- ultra yellow
- orange
- red
- pixel pink
- purple
- atoll
- royal blue
- navy



- white
- black
- bottle green
- real green
- ultra yellow
- gold
- orange
- red
- purple
- atoll
- royal blue
- navy

**1 01.0800 | B&C Sirocco**  
**Ungefütterter Windbreaker**  
 100% Nylon Taffeta®  
 Wasserabweisend, Kragen mit integrierter Kapuze, verstellbarer Kordelzug am Bund, verdeckter Reißverschluss, Falten und Verstauen der Jacke nach dem K-Way-System in einer Tasche mit doppeltem Reißverschluss, 30° waschbar, nicht bügeln, nicht trocknergeeignet  
 S - M - L - XL - XXL - 3XL\*  
 \* nur in gekennzeichneten Farben erhältlich  
 €50 10

**2 01.0902 | B&C Sirocco /women**  
**Ungefütterter Damen Windbreaker**  
 100% Nylon Taffeta®  
 Taillierter Schnitt, wasserabweisend, Kragen mit integrierter Kapuze, verstellbarer Kordelzug am Bund, verdeckter Reißverschluss, 2 Fronttaschen, Falten und Verstauen der Jacke nach dem K-Way-System in einer Tasche mit doppeltem Reißverschluss, 30° waschbar, nicht bügeln, nicht trocknergeeignet  
 XS - S - M - L - XL - XXL  
 €30 10

**3 01.0950 | B&C Sirocco /kids**  
**Ungefütterter Kinder Windbreaker**  
 100% Nylon Taffeta®  
 Wasserabweisend, Kragen mit integrierter Kapuze, Falten und Verstauen der Jacke nach dem K-Way-System in einer Tasche mit doppeltem Reißverschluss, 30° waschbar, nicht bügeln, nicht trocknergeeignet  
 3-4 (98/104), 5-6 (110/116), 7-8 (122/128), 9-11 (134/146), 12-14 (152/164)  
 €50 10



- white
- black\*
- dark grey
- red\*
- navy\*



- black
- deep red
- royal blue
- navy

**4 01.0930 | B&C Bodywarmer /men**  
**Herren Bodywarmer**

**5 01.0970 | B&C Real + /men**  
**Herren Winter Parka**

**4 01.0930 | B&C Bodywarmer /men**  
**Herren Bodywarmer**  
 200g/m², Außen: 100% Nylon Taffeta®, Innen: 100% Polyester Wattierung gesteppt  
 Wasserabweisend, offener Bund, 2 Seitentaschen mit Reißverschluss und Blende, 1 Innentasche, abgerundetes verlängertes Rückenteil, Rückenmittelpanel ohne Steppnaht, Veredelungszugang, 30° waschbar, nicht bügeln, nicht trocknergeeignet  
 S - M - L - XL - XXL - 3XL\*  
 \* nur in gekennzeichneten Farben erhältlich  
 €10 10

**5 01.0970 | B&C Real + /men**  
**Herren Winter Parka**  
 Außen: 100% Oxford Polyester, PU Beschichtung, Innen: 100% Polyester Taffeta®, Futter: Polyester Steppfutter, 100% Antipilling Polyester Microfleece oben auf Rückenpasse  
 Wasserdicht (1.000mm Wassersäule), hoher Kragen mit integrierter Kapuze, Velcro®-Klettverschluss einstellbares Ärmelbündchen mit Zug, 2 Taschen vorne mit Reißverschluss und Sturmklappe, Innentasche mit Reißverschluss, teilweise verschweißte Nähte, Veredelungszugang im Rückenfutter, 30° waschbar, nicht bügeln, nicht trocknergeeignet  
 S - M - L - XL - XXL - 3XL  
 €10 1

1 56.0044 | Build your Brand **BY 044**

**Damen Bomber Jacke**

78g/m², 100% Polyester, Terlyne  
 Stehkragen, breite Rippstrickbündchen an Ärmel und Saum, 2 Seitentaschen, Ärmeltasche mit Reißverschluss, Druckknopf und Reißverschluss im Rücken für einfaches Veredeln der Vorder- und Rückseite, neutrales Größenlabel, 30° waschbar  
 XS - S - M - L - XL  
 €60 1

2 56.0030 | Build your Brand **BY 030**

**Bomber Jacke**

112g/m², 100% Nylon & Polyamid, Oxford, Futter: 70g/m², 100% Polyester Taffeta®, 230T, Wattierung: 200g/m², 100% Polyester, Wattierung Ärmel: 160g/m², 100% Polyester  
 Stehkragen, breite Rippstrickbündchen an Ärmel und Saum, 2 Seitentaschen mit Reißverschluss, Ärmeltasche mit Reißverschluss, orangefarbenes Futter, Druckknopf und Reißverschluss im Rücken für einfaches Veredeln der Vorder- und Rückseite, neutrales Größenlabel, 30° waschbar  
 XS - S - M - L - XL - XXL - 3XL - 4XL - 5XL  
 €10 1

3 56.0096 | Build your Brand **BY 096**

**Windjacke mit 1/4 Zip**

78g/m², 100% Polyester, 50D High F, Futter: 130g/m², 100% Polyester Netz  
 Stehkragen mit 1/4 Reißverschluss, Kapuze mit Kordel und Stopper, Kapuze mit innenliegendem Kragen, Halbmond im Nacken, überschnittene Schultern, elastische Bündchen an Arm- und Bundabschluss, breite Brusttasche mit Klappe und Reißverschluss, leichtes Material, neutrales Größenlabel, 30° waschbar, nicht trocknergeeignet  
 S - M - L - XL - XXL - 3XL - 4XL - 5XL  
 €50 1

4 56.0016 | Build your Brand **BY 016**

**Windjacke**

75g/m², 100% Nylon & Polyamid, 230T, Futter: 130g/m², 100% Polyester Netz, Futterstoff 2: 100% Polyester Taffeta®, 230T  
 Wind- und wasserabweisend, atmungsaktiv, Kapuze mit Kordel, breite Rippstrickbündchen an Ärmel und Saum, 2 Seitentaschen mit Reißverschluss, Veredelungszugang im Rückenfutter, neutrales Größenlabel, 30° waschbar  
 XS - S - M - L - XL - XXL - 3XL - 4XL - 5XL  
 €50 1

**BUILD YOUR BRAND**

5 56.0309 | Build your Brand **BY 309**

**Herren Oversize Jacke**

100% Polyester, Terylene, Wattierung: 100% Polyester  
 Oversize Schnitt, Stehkragen, 2 Seitentaschen, Veredelungszugang am Saum, 30° waschbar  
 S - M - L - XL - XXL - 3XL - 4XL - 5XL  
 €10 1

6 56.0383 | Build your Brand **BY 383**

**Damen Oversize Jacke**

100% Polyester, Terylene, Wattierung: 100% Polyester  
 Oversize Schnitt, Stehkragen, 2 Seitentaschen, Veredelungszugang am Saum, 30° waschbar  
 XS - S - M - L - XL - XXL - 3XL - 4XL - 5XL  
 €5 1

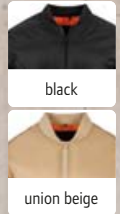
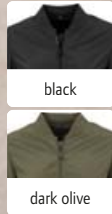

1 56.0044 | Build your Brand **BY 044**  
**Damen Bomber Jacke**



2 56.0030 | Build your Brand **BY 030**  
**Bomber Jacke**

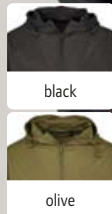

3 56.0096 | Build your Brand **BY 096**  
**Windjacke mit 1/4 Zip**

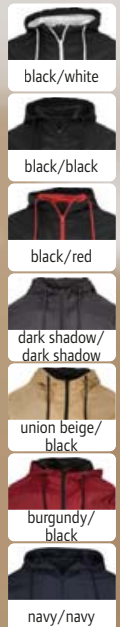
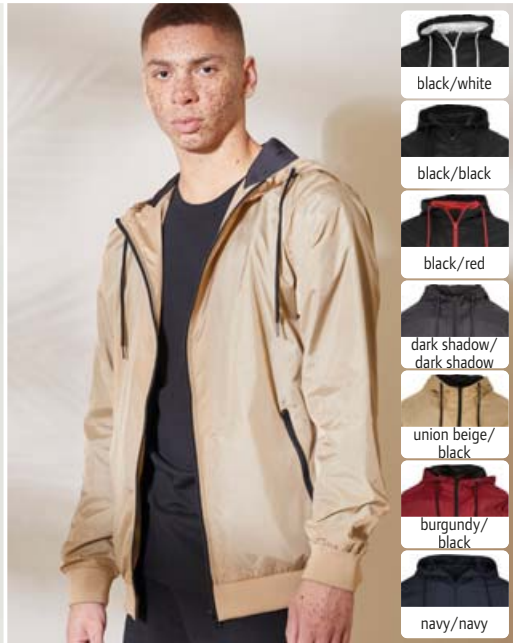

4 56.0016 | Build your Brand **BY 016**  
**Windjacke**



Oversize Schnitt

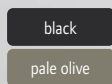

**NEW** 5 56.0309 | Build your Brand **BY 309**  
**Herren Oversize Jacke**

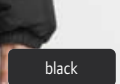

**NEW** 6 56.0383 | Build your Brand **BY 383**  
**Damen Oversize Jacke**





❶ 02.0768 | Daiber **JN 768**  
Herren Hybrid Strickfleece Gilet

❷ 02.0767 | Daiber **JN 767**  
Damen Hybrid Strickfleece Gilet

**❶ 02.0768 | Daiber JN 768**  
**Herren Hybrid Strickfleece Gilet**  
280g/m<sup>2</sup>, Oberstoff: 100% Polyester, Oberstoff 2: 100% Polyester, Futterstoff: 100% Polyamid, Wattierung: 100% Polyester  
Kapuze mit Weitenregulierung, durchgehend unterlegter Reißverschluss, 2 Seitentaschen mit Reißverschluss, Vorderteil, Rückenteil und Kapuze in gestepptem Karo-Design, Melange-Optik, 30° waschbar, Schonwäsche, nicht bügeln, nicht trocknergeeignet  
S – M – L – XL – XXL – 3XL  
👉 30 📦 1

**❷ 02.0767 | Daiber JN 767**  
**Damen Hybrid Strickfleece Gilet**  
280g/m<sup>2</sup>, Oberstoff: 100% Polyester, Oberstoff 2: 100% Polyester, Futterstoff: 100% Polyamid, Wattierung: 100% Polyester  
Taillierter Schnitt, Kapuze mit Weitenregulierung, durchgehend unterlegter Reißverschluss, 2 Seitentaschen mit Reißverschluss, 2 Innentaschen, Vorderteil, Rückenteil und Kapuze in gestepptem Karo-Design, Melange-Optik, 30° waschbar, Schonwäsche, nicht bügeln, nicht trocknergeeignet  
S – M – L – XL – XXL  
👉 30 📦 1



❸ 02.0739 | Daiber **JN 739**  
Damen Hybrid Strickfleece Gilet

❹ 02.0740 | Daiber **JN 740**  
Herren Hybrid Strickfleece Gilet

**❸ 02.0739 | Daiber JN 739**  
**Damen Hybrid Strickfleece Gilet**  
280g/m<sup>2</sup>, Oberstoff: 100% Polyester, Oberstoff 2: 100% Polyester, Futterstoff: 100% Polyamid, Wattierung: 100% Polyester  
Taillierter Schnitt, durchgehend unterlegter Reißverschluss, 2 Innentaschen mit Reißverschluss, 2 Innentaschen, Vorderteil Rückenteil und Kragen in gestepptem Karo-Design, Melange-Optik, pflegeleicht, 30° waschbar, Schonwäsche, nicht bügeln, nicht trocknergeeignet  
XS – S – M – L – XL – XXL  
👉 30 📦 1

**❹ 02.0740 | Daiber JN 740**  
**Herren Hybrid Strickfleece Gilet**  
280g/m<sup>2</sup>, Oberstoff: 100% Polyester, Oberstoff 2: 100% Polyester, Futterstoff: 100% Polyamid, Wattierung: 100% Polyester  
Durchgehend unterlegter Reißverschluss, 2 Seitentaschen mit Reißverschluss, 2 Innentaschen, Vorderteil Rückenteil und Kragen in gestepptem Karo-Design, Melange-Optik, pflegeleicht, 30° waschbar, Schonwäsche, nicht trocknergeeignet  
S – M – L – XL – XXL – 3XL  
👉 30 📦 1

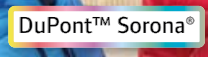
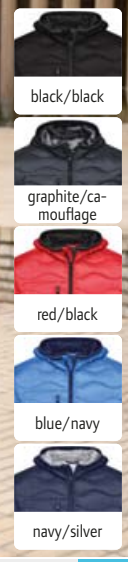
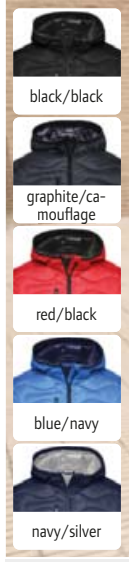

❺ 02.1155 | Daiber **JN 1155**  
Damen Steppjacke

❻ 02.1156 | Daiber **JN 1156**  
Herren Steppjacke

**❺ 02.1155 | Daiber JN 1155**  
**Damen Steppjacke**  
100% Polyamid, DuPont™ Sorona® Wattierung: 100% Polyester, Futter: 100% Polyamid  
Leicht taillierter Schnitt, wind- und wasserabweisendes Gewebe, angeschnittene Kapuze, elastischer Abschluss an Kapuze, Ärmel und Bündchen, YKK Reißverschlüsse, 2 Seitentaschen und 1 Brusttasche mit Reißverschluss, 2 Innentaschen, 30° waschbar, Schonwäsche, nicht bügeln, nicht trocknergeeignet  
XS – S – M – L – XL – XXL  
👉 30 📦 1

**❻ 02.1156 | Daiber JN 1156**  
**Herren Steppjacke**  
100% Polyamid, DuPont™ Sorona® Wattierung: 100% Polyester, Futter: 100% Polyamid  
Wind- und wasserabweisendes Gewebe, angeschnittene Kapuze, elastischer Abschluss an Kapuze, Ärmel und Bündchen, YKK Reißverschlüsse, 2 Seitentaschen und 1 Brusttasche mit Reißverschluss, 2 Innentaschen, 30° waschbar, Schonwäsche, nicht bügeln, nicht trocknergeeignet  
S – M – L – XL – XXL – 3XL  
👉 30 📦 1





1 02.0772 | Daiber JN 772

Herren Strick Hybrid Jacke

280g/m², Oberstoff: 100% Polyester, Oberstoff 2: 100% Polyester, Futterstoff: 100% Polyamid, Wattierung: 100% Polyester

Kapuze mit Weitenregulierung, durchgehend unterlegter Reißverschluss, 2 Seitentaschen mit Reißverschluss, 2 Innentaschen, Flatlock-Nähte in Kontrastfarbe am Ärmel, Vorderteil, Rückenteil und Kapuze in gestepptem Karo-Design, weiches wärmendes Material in Melange-Optik, pflegeleicht, 30° waschbar, Schonwäsche, nicht bügeln, nicht trocknergeeignet

S - M - L - XL - XXL - 3XL

☎ 30 ☐ 1



2 02.0771 | Daiber JN 771

Damen Strick Hybrid Jacke

280g/m², Oberstoff: 100% Polyester, Oberstoff 2: 100% Polyester, Futterstoff: 100% Polyamid, Wattierung: 100% Polyester

Taillierter Schnitt, Kapuze mit Weitenregulierung, durchgehend unterlegter Reißverschluss, 2 Seitentaschen mit Reißverschluss, 2 Innentaschen, Flatlock-Nähte in Kontrastfarbe am Ärmel, Vorderteil, Rückenteil und Kapuze in gestepptem Karo-Design, weiches wärmendes Material in Melange-Optik, pflegeleicht, 30° waschbar, Schonwäsche, nicht bügeln, nicht trocknergeeignet

S - M - L - XL - XXL

☎ 30 ☐ 1



Strick Fleece Ärmel

**BEST SELLER** 1 02.0772 | Daiber JN 772  
Herren Strick Hybrid Jacke

**BEST SELLER** 2 02.0771 | Daiber JN 771  
Damen Strick Hybrid Jacke

3 02.0742 | Daiber JN 742

Herren Strick Hybrid Jacke

280g/m², Oberstoff: 100% Polyester, Oberstoff 2: 100% Polyester, Futterstoff: 100% Polyamid, Wattierung: 100% Polyester

Durchgehend unterlegter Reißverschluss, 2 Seitentaschen mit Reißverschluss, 2 Innentaschen, Flatlock-Nähte in Kontrastfarbe am Ärmel, Vorderteil Rückenteil und Kragen in gestepptem Karo-Design, Melange-Optik, pflegeleicht, 30° waschbar, Schonwäsche, nicht bügeln, nicht trocknergeeignet

S - M - L - XL - XXL - 3XL

☎ 30 ☐ 1



4 02.0741 | Daiber JN 741

Damen Strick Hybrid Jacke

280g/m², Oberstoff: 100% Polyester, Oberstoff 2: 100% Polyester, Futterstoff: 100% Polyamid, Wattierung: 100% Polyester

Taillierter Schnitt, durchgehend unterlegter Reißverschluss, 2 Seitentaschen mit Reißverschluss, 2 Innentaschen, Flatlock-Nähte in Kontrastfarbe am Ärmel, Vorderteil Rückenteil und Kragen in gestepptem Karo-Design, Melange-Optik, pflegeleicht, 30° waschbar, Schonwäsche, nicht bügeln, nicht trocknergeeignet

XS - S - M - L - XL - XXL

☎ 30 ☐ 1



Strick Fleece Ärmel

**BEST SELLER** 3 02.0742 | Daiber JN 742  
Herren Strick Hybrid Jacke

**BEST SELLER** 4 02.0741 | Daiber JN 741  
Damen Strick Hybrid Jacke



black/silver



spring green/  
navy



orange/carbon



red/black



royal/navy

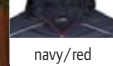

navy/red



turquoise/iron  
grey

WATER PROOF

ZIP FOR DECORATION

WATER PROOF

ZIP FOR DECORATION

❶ 02.1117 | Daiber JN 1117  
Damen Regenjacke

❷ 02.1118 | Daiber JN 1118  
Herren Regenjacke

❶ 02.1117 | Daiber JN 1117  
Damen Regenjacke

110g/m<sup>2</sup>, Außen: 100% Polyester, Innen: 100% Polyester  
Taillierter Schnitt, wind- und wasserdicht (3.000mm Wassersäule) mit TPU-Beschichtung, atmungsaktiv (1.500g/m<sup>2</sup> in 24h), verstellbare Kapuze mit elastischer Kordel, Kinnschutz, 2 Seitentaschen mit Reißverschluss, Innentasche, Nähte versiegelt, Reißverschlüsse in Kontrastfarbe, Veredelungszugang am Rücken, reflektierende Details (ohne Schutzfunktion) an Kapuze, Vorder- und Rückenteil, 30° waschbar, Schonwäsche, nicht bügeln, nicht trocknergeeignet  
S - M - L - XL - XXL  
☕ 30 ☑ 1

❷ 02.1118 | Daiber JN 1118  
Herren Regenjacke

115g/m<sup>2</sup>, Außen: 100% Polyester, Innen: 100% Polyester  
Wind- und wasserdicht (3.000mm Wassersäule) mit TPU-Beschichtung, atmungsaktiv (1.500g/m<sup>2</sup> in 24h), verstellbare Kapuze mit elastischer Kordel, Kinnschutz, 2 Seitentaschen mit Reißverschluss, Innentasche, Nähte versiegelt, Reißverschlüsse in Kontrastfarbe, Veredelungszugang am Rücken, reflektierende Details (ohne Schutzfunktion) an Kapuze, Vorder- und Rückenteil, 30° waschbar, Schonwäsche, nicht bügeln, nicht trocknergeeignet  
S - M - L - XL - XXL - 3XL  
☕ 30 ☑ 1



black



green



red



royal

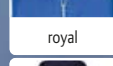

navy

ZIP FOR DECORATION

ZIP FOR DECORATION

❸ 02.1136 | Daiber JN 1136  
Herren Steppgilet

❹ 02.1135 | Daiber JN 1135  
Damen Steppgilet

❸ 02.1136 | Daiber JN 1136  
Herren Steppgilet

Oberstoff: 100% Polyamid, Futterstoff: 100% Polyamid, Wattierung: 100% Polyester  
Wind- und wasserabweisendes Gewebe aus Polyamid, Stehkragen, elastischer Armabschluss, unterlegter Reißverschluss mit Kinnschutz, 2 Seitentaschen mit Reißverschluss, Veredelungszugang im Rücken, 30° waschbar, Schonwäsche, nicht bügeln, nicht trocknergeeignet  
S - M - L - XL - XXL - 3XL  
☕ 30 ☑ 1

❹ 02.1135 | Daiber JN 1135  
Damen Steppgilet

Oberstoff: 100% Polyamid, Futterstoff: 100% Polyamid, Wattierung: 100% Polyester  
Taillierter Schnitt, wind- und wasserabweisendes Gewebe aus Polyamid, Stehkragen, elastischer Armabschluss, unterlegter Reißverschluss mit Kinnschutz, 2 Seitentaschen mit Reißverschluss, Veredelungszugang im Rücken, 30° waschbar, Schonwäsche, nicht bügeln, nicht trocknergeeignet  
S - M - L - XL - XXL  
☕ 30 ☑ 1



white



black



red



navy

STRETCH

WINTER

ZIP FOR DECORATION

STRETCH

WINTER

ZIP FOR DECORATION

❺ 02.1049 | Daiber JN 1049  
Damen Outdoor Hybrid Jacke

❻ 02.1050 | Daiber JN 1050  
Herren Outdoor Hybrid Jacke

❺ 02.1049 | Daiber JN 1049  
Damen Outdoor Hybrid Jacke

95% Polyester, 5% Elasthan, Außen: 100% Polyamid, Mittelschicht: 100% Polyester, Innen: 100% Polyester  
Taillierter Schnitt, wind- und wasserabweisend, verstellbare abnehmbare Softshellkapuze, durchgehend unterlegte Windschutzblende mit Kinnschutz, Innentasche, 4 Fronttaschen mit Reißverschluss in Kontrastfarbe, elastische Softshelleinsätze, Veredelungszugang, attraktiver Materialmix, 30° waschbar, Schonwäsche, nicht bügeln, nicht trocknergeeignet  
S - M - L - XL - XXL  
☕ 10 ☑ 1

❻ 02.1050 | Daiber JN 1050  
Herren Outdoor Hybrid Jacke

95% Polyester, 5% Elasthan, Außen: 100% Polyamid, Mittelschicht: 100% Polyester, Innen: 100% Polyester  
Wind- und wasserabweisend, verstellbare abnehmbare Softshellkapuze, durchgehend unterlegte Windschutzblende mit Kinnschutz, Innentasche, 4 Fronttaschen mit Reißverschluss in Kontrastfarbe, elastische Softshelleinsätze, Veredelungszugang, attraktiver Materialmix, 30° waschbar, Schonwäsche, nicht bügeln, nicht trocknergeeignet  
S - M - L - XL - XXL - 3XL  
☕ 10 ☑ 1

02.1368 | Daiber JN 1368

Herren Winter Mantel

Außen: 42g/m<sup>2</sup>, 100% recyceltes Polyester, Sugenro® GRS Wattierung, Futter: 41g/m<sup>2</sup>, 100% recyceltes Polyester Wasser- und schmutzabweisend durch BIONIC-FINISH®ECO, verstellbare Kapuze, elastische innenliegende Ärmelbündchen, durchgehender 2-Wege Reißverschluss, 2 große Innentaschen, Napoleontasche, 2 Seitentaschen mit Reißverschluss, 3-fache Steppnähte, 30° waschbar, Schonwäsche, trocknergeeignet bei niedriger Temperatur

S - M - L - XL - XXL - 3XL

☞ 5 ☐ 1

02.1367 | Daiber JN 1367

Damen Winter Mantel

Außen: 42g/m<sup>2</sup>, 100% recyceltes Polyester, Sugenro® GRS Wattierung, Futter: 41g/m<sup>2</sup>, 100% recyceltes Polyester Wasser- und schmutzabweisend durch BIONIC-FINISH®ECO, verstellbare Kapuze, elastische innenliegende Ärmelbündchen, durchgehender 2-Wege Reißverschluss, 2 große Innentaschen, Napoleontasche, 2 Seitentaschen mit Reißverschluss, 3-fache Steppnähte, 30° waschbar, Schonwäsche, trocknergeeignet bei niedriger Temperatur

XS - S - M - L - XL - XXL

☞ 5 ☐ 1

02.1369 | Daiber JN 1369

Damen Winterjacke

Außen: 42g/m<sup>2</sup>, 100% recyceltes Polyester, Sugenro® GRS Wattierung, Futter: 41g/m<sup>2</sup>, 100% recyceltes Polyester Wasser- und schmutzabweisend durch BIONIC-FINISH®ECO, Stehkragen, verstellbare abnehmbare Kapuze, elastische innenliegende Ärmelbündchen, durchgehender 2-Wege Reißverschluss, 2 große Innentaschen, 2 Seitentaschen mit Reißverschluss, 3-fache Steppnähte, 30° waschbar, Schonwäsche, trocknergeeignet bei niedriger Temperatur

XS - S - M - L - XL - XXL

☞ 10 ☐ 1

02.1370 | Daiber JN 1370

Herren Winterjacke

Außen: 42g/m<sup>2</sup>, 100% recyceltes Polyester, Sugenro® GRS Wattierung, Futter: 41g/m<sup>2</sup>, 100% recyceltes Polyester Wasser- und schmutzabweisend durch BIONIC-FINISH®ECO, Stehkragen, verstellbare abnehmbare Kapuze, elastische innenliegende Ärmelbündchen, durchgehender 2-Wege Reißverschluss, 2 große Innentaschen, 2 Seitentaschen mit Reißverschluss, 3-fache Steppnähte, 30° waschbar, Schonwäsche, trocknergeeignet bei niedriger Temperatur

S - M - L - XL - XXL - 3XL

☞ 10 ☐ 1

02.1133 | Daiber JN 1133

Damen Winterjacke

Oberstoff: 100% Polyester, Futterstoff: 100% Polyester, Wattierung: 100% Polyester  
Wattierte Jacke im Materialmix mit Steppung und Teilungsnähten, taillierter Schnitt, winddicht und wasserabweisend (1.500mm Wassersäule), Stehkragen, Kapuze mit Weitenregulierung, elastische innenliegende Ärmelbündchen, durchgehende Windschutzblende, Innentasche, Seitentaschen mit Reißverschluss, Veredelungszugang am Rücken, 30° waschbar, Schonwäsche, nicht bügeln, nicht trocknergeeignet

S - M - L - XL - XXL

☞ 10 ☐ 1

02.1134 | Daiber JN 1134

Herren Winterjacke

Oberstoff: 100% Polyester, Futterstoff: 100% Polyester, Wattierung: 100% Polyester  
Wattierte Jacke im Materialmix mit Steppung und Teilungsnähten, winddicht und wasserabweisend (1.500mm Wassersäule), Stehkragen, Kapuze mit Weitenregulierung, elastische innenliegende Ärmelbündchen, durchgehende Windschutzblende, Innentasche, Seitentaschen mit Reißverschluss, Veredelungszugang am Rücken, 30° waschbar, Schonwäsche, nicht bügeln, nicht trocknergeeignet

S - M - L - XL - XXL - 3XL

☞ 10 ☐ 1

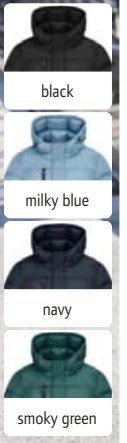
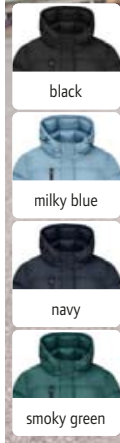

NEW 02.1368 | Daiber JN 1368 Herren Winter Mantel WINTER

NEW 02.1367 | Daiber JN 1367 Damen Winter Mantel WINTER

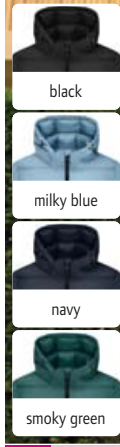

NEW 02.1369 | Daiber JN 1369 Damen Winterjacke WINTER

NEW 02.1370 | Daiber JN 1370 Herren Winterjacke WINTER



02.1133 | Daiber JN 1133 Damen Winterjacke WINTER ZIP FOR DECORATION

02.1134 | Daiber JN 1134 Herren Winterjacke WINTER ZIP FOR DECORATION



① 20.6164 | Kariban K 6164  
**Herren Safari Jacke**

290g/m<sup>2</sup>, 100% Baumwoll-Twill  
Gerader Schnitt, verdeckte Knopfleiste, Halbmond im Nacken, Manschette mit Knopfleiste fixiert durch Druckknopf, Schulterleiste mit Knopf, 1 Innentasche mit Klettverschluss, 4 Außentaschen mit Druckknöpfen, spezielle Behandlung für einen "ausgewaschenen" Look - dieser Prozess führt zu Farbabweichungen, innen mit Paspel verarbeitet, verstellbarer Kordelzug mit Stoppfern in Lederoptik  
S - M - L - XL - XXL - 3XL  
☎15 ☐1



② 20.P233 | Kariban ProAct PA 233  
**Sportliche Hybrid Stretch Jacke**

Vorderseite: 100% Ripstop Polyester, Rücken und Ärmel: 90% Polyester, 10% Elasthan, marl grey/sporty navy: 100% Polyester, Futter: 100% Polyester  
Wasserabweisend, elastisches Bündchen an Kragen, Ärmel und Saum, Reißverschluss in Kontrastfarbe mit Kinnschutz, 2 Seitentaschen mit Reißverschluss, angenehmer Tragekomfort, widerstandsfähiger, geschmeidiger Stoff, 30° waschbar, nicht trockenereignen, nicht chemisch reinigen  
XS - S - M - L - XL - XXL - 3XL  
☎10 ☐1

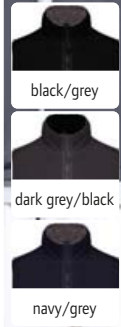

③ 20.K679 | Kariban K 679  
**Gilet "Record"**

275g/m<sup>2</sup>, 100% Nylon, Futter: Polyester Fleece  
Stehkragen, Reißverschluss Ton-in-Ton, 2 seitliche Einschubtaschen, Veredelungszugang im Futter, 40° waschbar, nicht trockenereignen  
S - M - L - XL - XXL - 3XL  
☎25 ☐1

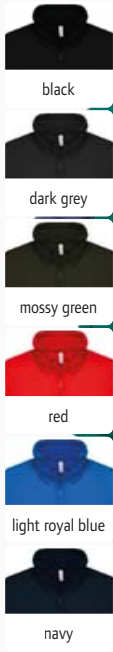

④ 20.6118 | Kariban K 6118  
**Bodywarmer**

Außen: 100% Ripstop Polyester mit AC Beschichtung, Wattierung: 100% Polyester, Futter: 100% Polyester Fleece  
Stehkragen, 1 Innentasche mit Klettverschluss, 2 Seitentaschen mit Reißverschluss, Veredelungszugang an Rücken und Brust, 40° waschbar, nicht trockenereignen, nicht chemisch reinigen  
XS - S - M - L - XL - XXL - 3XL - 4XL  
☎10 ☐1



⑤ 20.6153 | Kariban K 6153  
**Unisex Kapuzen Windbreaker**

200g/m<sup>2</sup>, 100% Polyamid 210T acrylbeschichtet, Futter: 100% Polyester Microfleece, Ärmelfutter: Polyester Wattierung  
Schmaler Schnitt, 3-lagige Kapuze mit Kordelzug, verstellbare Ärmelbündchen mit Druckknöpfen, 2 Seitentaschen und 1 Innentasche mit Reißverschluss, Halbmondbesatz, Veredelungszugang am Saum, Schlaufe zum Aufhängen, TearAway Label, 40° waschbar, nicht trockenereignen, nicht chemisch reinigen  
XS - S - M - L - XL - XXL - 3XL - 4XL  
☎15 ☐1

# KARIBAN



⑥ 20.K851 | Kariban K 851  
**4 Reißverschluss Anhänger**

Polyurethan und Polyesterband  
Reißverschluss-Anhänger zur farbigen Individualisierung, 40° waschbar, trockenereignen bei niedriger Temperatur, werden packweise geliefert (1 Pack=4 Stück)  
onesize  
☎520 ☐40

# KARIBAN



white



black



marl dark grey



marl silver



red



light royal blue



navy

## 1 20.6110 | Kariban K 6110

### Leichte Herren Kapuzen Steppjacke

340g/m<sup>2</sup>, Außen: 100% Polyamid, Futter: 100% Polyester  
Kragen mit Kapuze, Futter und Kapuze innen in Kontrastfarbe (außer bei navy), 2 Seitentaschen mit Reißverschluss, Seiteneinsätze mit Längssteppung, im Tragebeutel verstaubar, 40° waschbar, nicht trocknergeeignet, nicht chemisch reinigen

S - M - L - XL - XXL - 3XL - 4XL

☎ 15 ☑ 1

## 2 20.6111 | Kariban K 6111

### Leichte Damen Kapuzen Steppjacke

340g/m<sup>2</sup>, Außen: 100% Polyamid, Futter: 100% Polyester  
Taillierter Schnitt, Kragen mit Kapuze, Futter und Kapuze innen in Kontrastfarbe (außer bei navy), 2 Seitentaschen mit Reißverschluss, Seiteneinsätze mit Längssteppung, im Tragebeutel verstaubar, 40° waschbar, nicht trocknergeeignet, nicht chemisch reinigen

XS - S - M - L - XL - XXL

☎ 15 ☑ 1



1 20.6110 | Kariban K 6110  
Leichte Herren Kapuzen Steppjacke

2 20.6111 | Kariban K 6111  
Leichte Damen Kapuzen Steppjacke

## 3 20.6120 | Kariban K 6120

### Leichte Herren Steppjacke

Außen: 100% Polyamid, marl silver, marl dark grey: 70% Polyamid, 30% Polyester, Futter: 100% Polyamid  
Stehkragen mit Kinnschutz, elastische Bündchen an Arm- und Bundabschluss, 2 Seitentaschen mit Reißverschluss, Seiteneinsätze mit Längssteppung, Innenseite in Kontrastfarbe, pflegeleichter Stoff, leicht und warm, widerstandsfähiger, geschmeidiger Stoff, im Tragebeutel verstaubar, 40° waschbar, nicht trocknergeeignet, nicht chemisch reinigen

S - M - L - XL - XXL - 3XL - 4XL

☎ 15 ☑ 1

## 4 20.6121 | Kariban K 6121

### Leichte Damen Steppjacke

Außen: 100% Polyamid, marl silver, marl dark grey: 70% Polyamid, 30% Polyester, Futter: 100% Polyamid  
Stehkragen mit Kinnschutz, elastische Bündchen an Arm- und Bundabschluss, 2 Seitentaschen mit Reißverschluss, Seiteneinsätze mit Längssteppung, Innenseite in Kontrastfarbe, pflegeleichter Stoff, leicht und warm, widerstandsfähiger, geschmeidiger Stoff, im Tragebeutel verstaubar, 40° waschbar, nicht trocknergeeignet, nicht chemisch reinigen

XS - S - M - L - XL - XXL

☎ 15 ☑ 1



white



black



marl dark grey



marl silver



burnt ochre



jungle camo

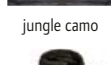

dark khaki

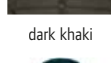

mineral green

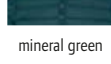

red



wine



light royal blue



navy

## 5 20.6113 | Kariban K 6113

### Leichter Herren Bodywarmer

Außen: 100% Polyamid, marl silver, marl dark grey: 70% Polyamid, 30% Polyester, Futter: 100% Polyamid  
Stehkragen mit Kinnschutz, elastische Bündchen an Arm- und Bundabschluss, 2 Seitentaschen mit Reißverschluss, Seiteneinsätze mit Längssteppung, Innenseite in Kontrastfarbe, pflegeleichter Stoff, leicht und warm, widerstandsfähiger, geschmeidiger Stoff, im Tragebeutel verstaubar, 40° waschbar, nicht trocknergeeignet, nicht chemisch reinigen

S - M - L - XL - XXL - 3XL - 4XL

☎ 15 ☑ 1

## 6 20.6114 | Kariban K 6114

### Leichter Damen Bodywarmer

Außen: 100% Polyamid, marl silver, marl dark grey: 70% Polyamid, 30% Polyester, Futter: 100% Polyamid  
Stehkragen mit Kinnschutz, elastische Bündchen an Arm- und Bundabschluss, 2 Seitentaschen mit Reißverschluss, Seiteneinsätze mit Längssteppung, Innenseite in Kontrastfarbe, pflegeleichter Stoff, leicht und warm, widerstandsfähiger, geschmeidiger Stoff, im Tragebeutel verstaubar, 40° waschbar, nicht trocknergeeignet, nicht chemisch reinigen

XS - S - M - L - XL - XXL

☎ 15 ☑ 1



3 20.6120 | Kariban K 6120  
Leichte Herren Steppjacke

4 20.6121 | Kariban K 6121  
Leichte Damen Steppjacke



5 20.6113 | Kariban K 6113  
Leichter Herren Bodywarmer

6 20.6114 | Kariban K 6114  
Leichter Damen Bodywarmer



- black\*
- convoy grey
- dark grey
- beige
- chocolate
- forest green
- kelly green
- yellow
- orange
- red\*
- sky blue
- light royal blue
- navy\*

- black
- dark grey
- red
- navy

1 20.6108 | Kariban K 6108  
Damen Parka

WINTER

ZIP FOR DECORATION

2 20.K677 | Kariban K 677  
Parka

WINTER

ZIP FOR DECORATION

**1 20.6108 | Kariban K 6108**  
**Damen Parka**  
450g/m<sup>2</sup>, 100% Oxford Polyester, Wattierung: Polyester Steppfutter  
Stehkragen mit Fleecefutter, abnehmbare Kapuze, Reißverschluss mit Windleiste und verdeckten Druckknöpfen, 2 Außentaschen mit Reißverschluss, 1 Innentasche mit Reißverschluss, Veredelungszugang im Futter, 40° waschbar, nicht trocknergeeignet, nicht chemisch reinigen  
XS – S – M – L – XL – XXL – 3XL  
☎ 10 ☐ 1

**2 20.K677 | Kariban K 677**  
**Parka**  
450g/m<sup>2</sup>, 100% Oxford Polyester, Steppfutter mit Polyester Wattierung  
Stehkragen mit Polyester-Fleecefutter und integrierter Kapuze, Klettverschlüsse an den Ärmelbündchen, 2 Außentaschen mit Reißverschluss und Klappe, Handytasche innen, Veredelungszugang im Futter, 40° waschbar, nicht trocknergeeignet  
XS – S – M – L – XL – XXL – 3XL – 4XL\*  
\* nur in gekennzeichneten Farben erhältlich  
☎ 10 ☐ 1



abnehmbare Ärmel

- black/orange/black
- dark grey/orange/dark grey
- navy/grey/navy



- navy

3 20.K639 | Kariban K 639  
2-in-1 Jacke mit abnehmbaren Ärmeln

WINTER

ZIP FOR DECORATION

4 20.6104 | Kariban K 6104  
Wasserdichte Jacke

WATER PROOF

ZIP FOR DECORATION

# KARIBAN

**3 20.K639 | Kariban K 639**  
**2-in-1 Jacke mit abnehmbaren Ärmeln**  
475g/m<sup>2</sup>, 100% Polyester mit PVC-Beschichtung, Futter: 100% Polyester Fleece, Ärmelfutter: Polyester Wattierung  
Kapuze im Kragen, jeweils 3 Außen- und Innentaschen, Applikationen in Kontrastfarbe, Kordelzug am Saum, Veredelungszugang im Futter, 40° waschbar, nicht trocknergeeignet, nicht chemisch reinigen  
S – M – L – XL – XXL – 3XL  
☎ 10 ☐ 1

**4 20.6104 | Kariban K 6104**  
**Wasserdichte Jacke**  
100% Polyamid, Futter: 100% Polyester  
Wasserdicht (3.000mm Wassersäule), atmungsaktiv (5.000g/m<sup>2</sup> in 24h), verstellbare Kapuze mit Netzfutter, 2 Fronttaschen mit Reißverschluss, 1 Innentasche, verschweißte Nähte, Veredelungszugang an Hüfte und Brust, 40° waschbar, nicht trocknergeeignet  
XS – S – M – L – XL – XXL – 3XL  
☎ 10 ☐ 1



abnehmbare Ärmel

- black/black
- navy/navy



- black
- navy

5 20.K693 | Kariban K 693  
Workwear Jacke "Factory" mit abnehmbaren Ärmeln

WINTER

ZIP FOR DECORATION

6 20.K657 | Kariban K 657  
3-in-1 Parka

WINTER

WATER PROOF

ZIP FOR DECORATION

**5 20.K693 | Kariban K 693**  
**Workwear Jacke "Factory" mit abnehmbaren Ärmeln**  
465g/m<sup>2</sup>, Außen: 100% Polyester mit PVC-Beschichtung, Innen: 100% Polyester  
Kapuze im Kragen, Klettverschlüsse an den Ärmelbündchen, Kordelzug mit Stoppern am Bund, Windblende mit Druckknöpfen, 2 Seitentaschen mit Litze, Veredelungszugang im Futter, 40° waschbar, nicht trocknergeeignet  
S – M – L – XL – XXL – 3XL  
☎ 10 ☐ 1

**6 20.K657 | Kariban K 657**  
**3-in-1 Parka**  
605g/m<sup>2</sup>, Außen: 100% Polyester mit PVC-Beschichtung, Innen: 100% Polyester  
Wasserdicht, abnehmbare Kapuze, Ärmelabschluss mit Klettverschluss, Reißverschluss mit Windpatte, verschweißte Nähte, Innenjacke aus Polyester Microfleece, Veredelungszugang, 40° waschbar, nicht trocknergeeignet, nicht chemisch reinigen  
XS – S – M – L – XL – XXL – 3XL – 4XL  
☎ 10 ☐ 1

# KARIBAN

## 1 20.6170 | Kariban K 6170

### Herren Hybrid Bodywarmer

310g/m<sup>2</sup>, 94% Polyester, 6% Elasthan, Vorderseite und Schultern: 100% Polyester Pongee, PU Beschichtung, 300T, Wattierung: 120g/m<sup>2</sup>, 100% Polyester, Futter: 100% Polyester Taft, 230T

Hybrid Passe, elastischer Bund an Ärmel und Saum, gesteppte Einsätze im Vorder- und Rückenteil, Nylon Reißverschluss, 2 Seitentaschen, aufgesetzte Brusttasche links mit Reißverschluss, 40° waschbar, Schonwäsche, nicht bügeln, nicht trockenere geeignet, nicht chemisch reinigen

XS - S - M - L - XL - XXL - 3XL - 4XL

👉 15 📦 1



black/dark grey heather



mid navy/midnight navy heather

## 2 20.6171 | Kariban K 6171

### Herren Hybrid Jacke

310g/m<sup>2</sup>, 94% Polyester, 6% Elasthan, Vorderseite und Schultern: 100% Polyester Pongee, PU Beschichtung, 300T, Wattierung: 120g/m<sup>2</sup>, 100% Polyester, Futter: 100% Polyester, 230T

Stehkragen, Hybrid Passe, elastischer Bund an Ärmel und Saum, gesteppte Einsätze im Vorder- und Rückenteil, Nylon Reißverschluss, 2 Seitentaschen, aufgesetzte Brusttasche links mit Reißverschluss, 40° waschbar, Schonwäsche, nicht bügeln, nicht trockenere geeignet, nicht chemisch reinigen

XS - S - M - L - XL - XXL - 3XL - 4XL

👉 10 📦 1



black/dark grey heather



mid navy/midnight navy heather

1 20.6170 | Kariban K 6170  
Herren Hybrid Bodywarmer

STRETCH

2 20.6171 | Kariban K 6171  
Herren Hybrid Jacke

STRETCH



black



wet sand/black



navy/black



black



wet sand/black



navy/black



SUSTAINABLE PRODUCT



black



navy

3 20.6162 | Kariban K 6162  
Gesteppter Bodywarmer

ZIP FOR DECORATION NEUTRAL LABEL

100% Polyamid, 210T, Schultereinsätze: 100% Polyamid Taslon, 500D, Futter: 100% Polyester Taft, Wattierung: 100% Polyester

Wasserabweisend, Stehkragen, verstellbarer Saum mit Kordeln und Stoppfern, 1 Innentasche mit Klettverschluss, 2 Seitentaschen mit Reißverschluss, Veredelungszugang an Rücken und linker Brust, Seitentaschen mit umgekehrten Reißverschlüssen, antistatisch, neutrales Größenlabel

XS - S - M - L - XL - XXL - 3XL - 4XL

👉 15 📦 1

4 20.6163 | Kariban K 6163  
Kapuzen Steppjacke

WINTER ZIP FOR DECORATION NEUTRAL LABEL

100% Polyamid, 210T, Schultereinsätze: 100% Polyamid Taslon, 500D, Futter: 100% Polyester Taft, Wattierung: 100% Polyester, Kapuze: 100% Polyamid Taslon, 500D Wasserabweisend, Kapuze mit Kordel und Stopper, elastische Ärmelbündchen mit Klettband, verstellbarer Saum mit Kordeln und Stoppfern, 1 Innentasche mit Klettverschluss, Veredelungszugang an Rücken und linker Brust, Seitentaschen mit umgekehrten Reißverschlüssen, antistatisch, neutrales Größenlabel

XS - S - M - L - XL - XXL - 3XL - 4XL

👉 10 📦 1

5 20.6166 | Kariban K 6166  
Ripstop Jacke mit Kapuze

WINTER ZIP FOR DECORATION

330g/m<sup>2</sup>, 100% recycles Polyamid, 380T, Innen: 100% recycles Polyester, Futter: 100% recycles Polyamid Gerader Schnitt, wasserabweisend, Stehkragen, gefütterte Kapuze mit Kordel und Stopper, Strickbündchen an Ärmel und Saum, durchgehender Reißverschluss vorne, 2 Seitentaschen mit Reißverschluss und Paspel, 1 aufgesetzte Innentasche mit Klettverschluss, Veredelungszugang an Saum und Brust

XS - S - M - L - XL - XXL - 3XL - 4XL

👉 10 📦 1



RECYCLED POLYESTER



deep black



deep khaki



night blue

1 24.3781 | NEOBLU Andrea  
Unisex Windbreaker

MEMBRANE NEUTRAL LABEL TEAR AWAY



BIO ORGANIC



deep khaki



deep blue



night blue

2 24.3780 | NEOBLU Mael  
Business Jacke

TWILL NEUTRAL LABEL TEAR AWAY

NEOBLU  
PEOPLE IN MOTION

1 24.3781 | NEOBLU Andrea  
Unisex Windbreaker

100% recyceltes Polyester, Membran, rPET  
Wasserdicht (5.000mm Wassersäule), atmungsaktiv (5.000g/m² in 24h), Kapuze mit Zugkordel, elastische Bündchen an Arm- und Bundabschluss, 2 Seitentaschen mit Reißverschluss, reflektierende Details, TearAway Label, neutrales Größenlabel, 30° waschbar, trockennergieeignet, nicht bügeln  
XS - S - M - L - XL - XXL - 3XL  
👕 20 📦 1

2 24.3780 | NEOBLU Mael  
Business Jacke

100% zertifizierte Bio-Baumwolle, Twill  
Unisex, Manschetten mit Knöpfen, 2 aufgesetzte Taschen, 1 Innentasche mit Klettverschluss, TearAway Label, neutrales Größenlabel, 30° waschbar, nicht trockennergieeignet  
XS - S - M - L - XL - XXL  
👕 10 📦 1



deep black



night blue

3 24.3172 | NEOBLU Arthur Men  
Herren Steppgilet

NEUTRAL LABEL TEAR AWAY



deep black



night blue

4 24.3173 | NEOBLU Arthur Women  
Damen Steppgilet

NEUTRAL LABEL TEAR AWAY

3 24.3172 | NEOBLU Arthur Men  
Herren Steppgilet

380T Polyamid, Füllung: 100% Polyester Daunen, Außen und Innen: 380T Polyamid  
Wasserabweisend, V-Ausschnitt, matte Druckknöpfe Ton-in-Ton, 2 Seitentaschen, Faltsystem "In Bag" mit Stoppfern, TearAway Label, neutrales Größenlabel, 30° waschbar, nicht bügeln  
S - M - L - XL - XXL - 3XL - 4XL  
👕 10 📦 1

4 24.3173 | NEOBLU Arthur Women  
Damen Steppgilet

380T Polyamid, Füllung: 100% Polyester Daunen, Außen und Innen: 380T Polyamid  
Wasserabweisend, V-Ausschnitt, matte Druckknöpfe Ton-in-Ton, 2 Seitentaschen, Faltsystem "In Bag" mit Stoppfern, TearAway Label, neutrales Größenlabel, 30° waschbar, nicht bügeln, nicht trockennergieeignet  
S - M - L - XL - XXL - 3XL  
👕 10 📦 1



deep black



deep khaki



night blue

5 24.3174 | NEOBLU Antoine Men  
Wasserdichte Herren Wachsjacke

WATER PROOF NEUTRAL LABEL TEAR AWAY



deep black



deep khaki



night blue

6 24.3175 | NEOBLU Antoine Women  
Wasserdichte Damen Wachsjacke

WATER PROOF NEUTRAL LABEL TEAR AWAY

5 24.3174 | NEOBLU Antoine Men  
Wasserdichte Herren Wachsjacke

100% Polyester, PU Beschichtung, Futter: 100% Polyester Taft  
Taillierter Schnitt, wasserdicht (5.000mm Wassersäule), wasserdichte Reißverschlüsse, Kapuze mit Zugkordel, 2 Seitentaschen mit Reißverschluss, thermoverschweißte Nähte, Rückenteil mit Schwalbenschwanz, TearAway Label, neutrales Größenlabel, 30° waschbar, nicht bügeln, nicht trockennergieeignet  
S - M - L - XL - XXL - 3XL - 4XL  
👕 10 📦 1

6 24.3175 | NEOBLU Antoine Women  
Wasserdichte Damen Wachsjacke

100% Polyester, PU Beschichtung, Futter: 100% Polyester Taft  
Wasserdicht (5.000mm Wassersäule), wasserdichte Reißverschlüsse, Kapuze mit Zugkordel, 2 Seitentaschen mit Reißverschluss, thermoverschweißte Nähte, Rückenteil mit Schwalbenschwanz, TearAway Label, neutrales Größenlabel, 30° waschbar, nicht bügeln, nicht trockennergieeignet  
S - M - L - XL - XXL - 3XL  
👕 10 📦 1



1 57.0031 | New Morning Studios **NM 031**

**Leichte Herren Steppjacke**

100% recyceltes Polyester,  
Wattierung: 100% recyceltes Polyester

Klassischer Schnitt, Stehkragen,  
elastische Bündchen an Arm- und  
Bundabschluss, 2 Seitentaschen,  
neutrales Größenlabel, 30° wasch-  
bar

XS - S - M - L - XL - XXL - 3XL -  
4XL - 5XL

👉 10 📦 1

2 57.0030 | New Morning Studios **NM 030**

**Leichte Damen Steppjacke**

100% recyceltes Polyester,  
Wattierung: 100% recyceltes Polyester

Klassischer Schnitt, Stehkragen,  
elastische Bündchen an Arm- und  
Bundabschluss, 2 Seitentaschen,  
neutrales Größenlabel, 30° wasch-  
bar

XS - S - M - L - XL - XXL - 3XL -  
4XL - 5XL

👉 10 📦 1



- white
- black
- sand
- olive
- navy



RECYCLED  
POLYESTER



- white
- black
- sand
- olive
- navy

**NEW** 1 57.0031 | New Morning Studios **NM 031**  
**Leichte Herren Steppjacke**

NEUTRAL LABEL

**NEW** 2 57.0030 | New Morning Studios **NM 030**  
**Leichte Damen Steppjacke**

NEUTRAL LABEL

3 57.0033 | New Morning Studios **NM 033**

**Leichter Herren Bodywarmer**

100% recyceltes Polyester,  
Wattierung: 100% recyceltes Polyester

Klassischer Schnitt, Stehkragen,  
elastische Bündchen an Arm- und  
Bundabschluss, 2 Seitentaschen,  
neutrales Größenlabel, 30° wasch-  
bar

XS - S - M - L - XL - XXL - 3XL -  
4XL - 5XL

👉 10 📦 1

4 57.0032 | New Morning Studios **NM 032**

**Leichter Damen Bodywarmer**

100% recyceltes Polyester,  
Wattierung: 100% recyceltes Polyester

Klassischer Schnitt, Stehkragen,  
elastische Bündchen an Arm- und  
Bundabschluss, 2 Seitentaschen,  
neutrales Größenlabel, 30° wasch-  
bar

XS - S - M - L - XL - XXL - 3XL -  
4XL - 5XL

👉 10 📦 1



- black
- sand



RECYCLED  
POLYESTER



- black
- sand

**NEW** 3 57.0033 | New Morning Studios **NM 033**  
**Leichter Herren Bodywarmer**

NEUTRAL LABEL

**NEW** 4 57.0032 | New Morning Studios **NM 032**  
**Leichter Damen Bodywarmer**

NEUTRAL LABEL

NEOBLU  
PEOPLE IN MOTION



♂ ♀  
RECYCLED  
POLYESTER



deep black

WINTER WATER PROOF ZIP FOR DECORATION MEMBRANE NEUTRAL LABEL TEAR AWAY

① 24.4002 | NEOBLU **Alfi Men**  
Warmer Herren Parka

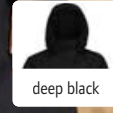

deep black

WINTER WATER PROOF ZIP FOR DECORATION MEMBRANE NEUTRAL LABEL TEAR AWAY

② 24.4003 | NEOBLU **Alfi Women**  
Warmer Damen Parka

**① 24.4002 | NEOBLU Alfi Men**  
**Warmer Herren Parka**  
Außen: 100% recyceltes Polyester Taft, TPU-Membran, Wattierung: 360g/m<sup>2</sup>, 100% recyceltes Polyester, Futter: 100% recyceltes Polyester Taft  
Parka mit Steppfutter, wind- und wasserdicht, Futter aus Oberstoff hinten im Kragen zur Veredelung, gefütterte Kapuze mit Kordel, Ärmelbündchen mit elastischem Futter, verdeckter Reißverschluss, 2 Seitentaschen mit Reißverschluss, Innentasche mit Magnetverschluss, Nähte versiegelt, Veredelungszugang am Rücken, Magnetverschluss an Kragen und Saum, TearAway Label, neutrales Größenlabel, 30° waschbar, nicht bügeln, nicht trocknergeeignet  
S - M - L - XL - XXL - 3XL - 4XL  
👉 10 📦 1

**② 24.4003 | NEOBLU Alfi Women**  
**Warmer Damen Parka**  
Außen: 100% recyceltes Polyester Taft, TPU-Membran, Wattierung: 360g/m<sup>2</sup>, 100% recyceltes Polyester, Futter: 100% recyceltes Polyester Taft  
Parka mit Steppfutter, wind- und wasserdicht, Futter aus Oberstoff hinten im Kragen zur Veredelung, gefütterte Kapuze mit Kordel, Ärmelbündchen mit elastischem Futter, verdeckter Reißverschluss, 2 Seitentaschen mit Reißverschluss, Innentasche mit Magnetverschluss, Nähte versiegelt, innenliegende elastische Kordel zur Tailenregulierung, Veredelungszugang am Rücken, Magnetverschluss an Kragen und Saum, TearAway Label, neutrales Größenlabel, 30° waschbar, nicht bügeln, nicht trocknergeeignet  
S - M - L - XL - XXL - 3XL  
👉 10 📦 1

SUSTAINABLE  
PRODUCT

REGATTA  
PROFESSIONAL



black/magma



navy/oxford blue

Thermorefect  
Einsatz im Futter

WATER PROOF ZIP FOR DECORATION MEMBRANE

③ 36.W511 | Regatta **TRW 511**  
Performance Stretch Jacke "X-Pro Exosphere II"

RECYCLED  
POLYESTER

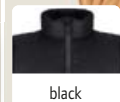

black

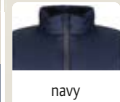

navy

④ 36.A861 | Regatta **TRA 861**  
Wattierter Bodywarmer "Honestly Made"

**③ 36.W511 | Regatta TRW 511**  
**Performance Stretch Jacke "X-Pro Exosphere II"**  
200g/m<sup>2</sup>, 100% Polyester, enthält recyceltes Polyester (rPet), Ripstop, Futter: Polyester Netz, PFC frei  
Innenjacke mit Thermorefect Einsatz im Futter für Wärmeschutz, ThermoReflect Wärmemembrane reflektiert Körperwärme um diese Bereiche gezielt wärmer zu halten, wasserabweisend durch DWR-Finish, wasserdicht (10.000mm Wassersäule), wasserdichte Reißverschlüsse, atmungsaktiv (10.000g/m<sup>2</sup> in 24h), verstaubare Kapuze mit Kordelzug, verstellbare Ärmelbündchen mit Klettverschluss, elastischer Bund mit Kordelzug, durchgehende Windschutzblende mit Kinnschutz, Napoleontasche, 2 Seitentaschen mit Reißverschluss, Ärmeltasche mit Reißverschluss, Brusttasche mit RFID Schutz zur Vorbeugung von Datendiebstahl, Nähte versiegelt, Veredelungszugang im Futter, entspricht den Anforderungen für EN 343:2003 A1:2007, Klasse 3:2, reflektierende Details an Ärmel und Rückenteil  
S - M - L - XL - XXL - 3XL  
👉 16 📦 1

**④ 36.A861 | Regatta TRA 861**  
**Wattierter Bodywarmer "Honestly Made"**  
70g/m<sup>2</sup>, 100% recyceltes Polyester, Ripstop, Wattierung: 160g/m<sup>2</sup>, 100% recyceltes Polyester, Thermoguard Isolierung, Futter: 100% recyceltes Polyester, PFC frei  
Wasserabweisende Ciré-Oberfläche, elastisches Bündchen am Saum, 2 Seitentaschen mit Reißverschluss, Innentasche, Thermoguard Kälteschutz Isolierung ermöglicht eine besonders gute Wärmeleistung, sowie einen optimalen Temperatenausgleich, leicht komprimierbar, 30° waschbar, trocknergeeignet bei niedriger Temperatur, nicht chemisch reinigen  
XS - S - M - L - XL - XXL - 3XL  
👉 12 📦 1

RECYCLED  
POLYESTER



black



navy

WINTER

⑤ 36.A423 | Regatta **TRA 423**  
Wärmeisolierte Kapuzenjacke "Honestly Made"

SUSTAINABLE  
PRODUCT

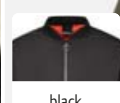

black

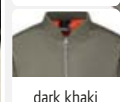

dark khaki

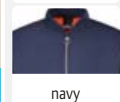

navy

ZIP FOR DECORATION

⑥ 36.A255 | Regatta **TRA 255**  
Pilotenjacke

**⑤ 36.A423 | Regatta TRA 423**  
**Wärmeisolierte Kapuzenjacke "Honestly Made"**  
70g/m<sup>2</sup>, 100% recyceltes Polyester (rPET), Ripstop, Wattierung: 180g/m<sup>2</sup>, 100% recyceltes Polyester (rPET), PFC frei  
Thermo-guard Isolierung, wasserabweisende Ciré-Oberfläche, eingefasste, elastische Bündchen an Ärmeln, Saum und Kapuze, 2 Seitentaschen mit Reißverschluss, Innentasche, leicht komprimierbar, 30° waschbar, trocknergeeignet bei niedriger Temperatur, nicht chemisch reinigen  
XS - S - M - L - XL - XXL - 3XL  
👉 8 📦 1

**⑥ 36.A255 | Regatta TRA 255**  
**Pilotenjacke**  
140g/m<sup>2</sup>, 100% Polyester, recycelte Thermoguard Isolierung, Futter: 100% Polyester Taft, Steppfutter  
Hochglänzendes Hydrafort Gewebe, wasserdicht (5.000mm Wassersäule), Stehkragen, Rippstrickbündchen an Ärmeln, Saum und Kapuze, 2 Seitentaschen mit Druckknopf, Ärmeltasche mit Reißverschluss, integrierte Sicherheits tasche, Innenfutter in Kontrastfarbe, Veredelungszugang im Futter, D-Ring  
S - M - L - XL - XXL - 3XL  
👉 8 📦 1

**1 36.A563 | Regatta TRA 563**  
Hybrid Jacke "E-volve"

90% Polyamid, 10% Elasthan, Extol-Stretch, recycelte synthetische Warmloft Wattierung  
Wasserabweisende Ausrüstung, eingefasste, elastische Bündchen an Ärmeln, Saum und Kragen, 2 Seitentaschen mit Reißverschluss, 2 Brusttaschen mit Reißverschluss, reflektierendes Detail

XS - S - M - L - XL - XXL - 3XL  
👕 12 📦 1

**2 36.A905 | Regatta TRA 905**  
Hybrid Bodywarmer "E-volve"

90% Polyamid, 10% Elasthan, Extol-Stretch, recycelte synthetische Warmloft Wattierung  
Wasserabweisende Ausrüstung, eingefasste, elastische Bündchen an Armausschnitten, Saum und Kragen, 2 Seitentaschen mit Reißverschluss, 2 Brusttaschen mit Reißverschluss, reflektierendes Detail, Schonwäsche, nicht bügeln, nicht trocken geeignet, nicht chemisch reinigen

XS - S - M - L - XL - XXL - 3XL  
👕 16 📦 1

**3 36.A914 | Regatta TRA 914**  
Stretch Bodywarmer "E-volve"

60% Polyester Strickfleece, 30% recyceltes Polyester, 10% Elasthan, Extol-Stretch  
Wärmende Innenseite, eingefasste, elastische Bündchen an Armausschnitten, Saum und Kragen, 2 Seitentaschen mit Reißverschluss, 2 Brusttaschen mit Reißverschluss, melierter Stoff, reflektierendes Detail, maschinenwaschbar, nicht bügeln, nicht trocken geeignet, nicht chemisch reinigen

XS - S - M - L - XL - XXL - 3XL  
👕 16 📦 1

**4 36.F720 | Regatta TRF 720**  
Stretch Jacke "E-volve"

60% Polyester Strickfleece, 30% recyceltes Polyester, 10% Elasthan, Extol-Stretch  
Wärmende Innenseite, eingefasste, elastische Bündchen an Ärmeln, Saum und Kapuze, 2 Seitentaschen mit Reißverschluss, 2 Brusttaschen mit Reißverschluss, melierter Stoff, reflektierendes Detail, maschinenwaschbar, nicht bügeln, nicht trocken geeignet, nicht chemisch reinigen

XS - S - M - L - XL - XXL - 3XL  
👕 16 📦 1

**5 36.J555 | Regatta TRJ 555**  
Stretch Hose "X-Pro Beacon"

165g/m², 100% Polyester, enthält mindestens 50% recyceltes Polyester (rPet), Futter: 100% Polyester, enthält mindestens 50% recyceltes Polyester (rPet)  
Wasserdicht (10.000mm Wassersäule), atmungsaktiv (10.000g/m² in 24h), teilelastische Taille, leicht geformte Kniepartie, 1 aufgesetzte Tasche hinten, 2 Taschen mit Reißverschluss, 1 Tasche am Bein, Nähte versiegelt, 4-Wege Stretch, reflektierendes Detail

30 - 32 - 33 - 34 - 36 - 38 - 40 - 42 - 44  
👕 24 📦 1

**6 36.W529 | Regatta TRW 529**  
Stretch Jacke "X-Pro Beacon"

165g/m², 100% Polyester, enthält mindestens 50% recyceltes Polyester (rPet), Isotex 10000  
Wasserdicht (10.000mm Wassersäule), atmungsaktiv (10.000g/m² in 24h), angeschnittene verstellbare Kapuze, passgenaues Ärmeldesign, verstellbare Ärmelbündchen mit Klettverschluss, verstellbarer Saum mit Kordelzug, Reißverschluss mit Kinnschutz, Innentasche mit Reißverschluss, 2 Seitentaschen und 1 Brusttasche mit Reißverschluss, Nähte versiegelt, Rumpf mit Netzfutter, Veredelungszugang im Futter, 4-Wege Stretchmaterial, Unterarmbelüftung mit Reißverschluss, reflektierendes Detail, integrierte Taschenlampe mit wieder aufladbarem Akku in der Ärmeltasche

S - M - L - XL - XXL - 3XL  
👕 16 📦 1



**SUSTAINABLE PRODUCT**



ash/black



mineral grey/ash



classic red/black



strong blue/navy



**SUSTAINABLE PRODUCT**



ash/black



mineral grey/ash



classic red/black



strong blue/navy



**1 36.A563 | Regatta TRA 563**  
Hybrid Jacke "E-volve"

STRETCH

**2 36.A905 | Regatta TRA 905**  
Hybrid Bodywarmer "E-volve"

STRETCH



**SUSTAINABLE PRODUCT**



ash/black



mineral grey/ash



classic red/black



strong blue/navy



**SUSTAINABLE PRODUCT**



ash/black



mineral grey/ash



classic red/black



strong blue/navy



**3 36.A914 | Regatta TRA 914**  
Stretch Bodywarmer "E-volve"

STRETCH

**4 36.F720 | Regatta TRF 720**  
Stretch Jacke "E-volve"

STRETCH



black

**SUSTAINABLE PRODUCT**

**RECYCLED POLYESTER**



black/black



seal grey/black



**5 36.J555 | Regatta TRJ 555**  
Stretch Hose "X-Pro Beacon"

STRETCH

WATER PROOF

**6 36.W529 | Regatta TRW 529**  
Stretch Jacke "X-Pro Beacon"

STRETCH

WATER PROOF

ZIP FOR DECORATION

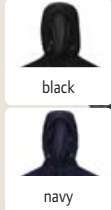

❶ 36.W248 | Regatta **TRW 248**  
Herren Jacke "Pro Packaway"

WATER PROOF

80g/m<sup>2</sup>, 100% Polyamid, PFC frei  
Wasserdicht (5.000mm Wassersäule), Isolite-Gewebe mit DWR Finish, atmungsaktiv (5.000g/m<sup>2</sup> in 24h), verstellbare Kapuze mit elastischer Kordel, elastische Bündchen an Ärmel und Saum, 2 Seitentaschen mit Reißverschluss, Nähte versiegelt, winddicht, in separatem Packbeutel verstaubar  
XS - S - M - L - XL - XXL - 3XL  
👉 30 📦 1

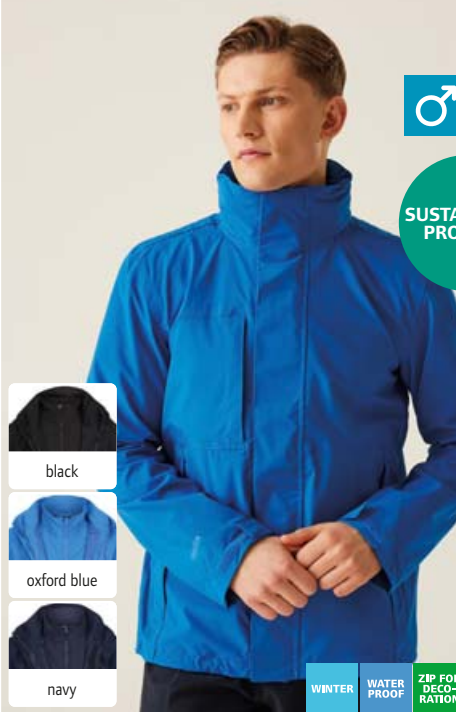

❷ 36.A143 | Regatta **TRA 143**  
Herren 3-in-1 Stretch Jacke "Kingsley"

WINTER WATER PROOF ZIP FOR DECORATION

160g/m<sup>2</sup>, 100% Polyester, enthält mindestens 30% recyceltes Polyester (rPet), Stretch Gewebe mit DWR Imprägnierung, Futter: Netz, Polyester Taft, Innenjacke: Softshell  
Dauerhaft wasserabweisende Beschichtung, wasserdicht (10.000mm Wassersäule), atmungsaktiv (10.000g/m<sup>2</sup> in 24h), verstellbare Ärmelbündchen mit Klettverschluss, Windschutzblende mit Klettverschluss, 2 Seitentaschen und 1 Brusttasche mit Reißverschluss, Nähte versiegelt, Veredelungszugang im Futter, 3 Tragevarianten, 40° waschbar, nicht trocknergeeignet, nicht chemisch reinigen, Innenjacke: wärmende Innenseite, 2 Seitentaschen mit Reißverschluss  
S - M - L - XL - XXL - 3XL  
👉 8 📦 1

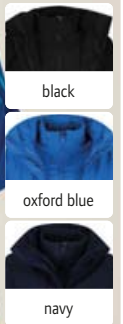

❸ 36.A144 | Regatta **TRA 144**  
Damen 3-in-1 Stretch Jacke "Kingsley"

WINTER WATER PROOF ZIP FOR DECORATION

160g/m<sup>2</sup>, 100% Polyester, enthält mindestens 30% recyceltes Polyester (rPet), Stretch Gewebe mit DWR Imprägnierung, Futter: Netz, Polyester Taft, Innenjacke: Softshell  
Taillierter Schnitt, dauerhaft wasserabweisende Beschichtung, wasserdicht (10.000mm Wassersäule), atmungsaktiv (10.000g/m<sup>2</sup> in 24h), verstellbare Ärmelbündchen mit Klettverschluss, Windschutzblende mit Klettverschluss, 2 Seitentaschen und 1 Brusttasche mit Reißverschluss, Nähte versiegelt, Veredelungszugang im Futter, 3 Tragevarianten, 40° waschbar, nicht trocknergeeignet, nicht chemisch reinigen, Innenjacke: wärmende Innenseite, 2 Seitentaschen mit Reißverschluss  
10\_S - 12\_M - 14\_L - 16\_XL - 18\_XXL - 20\_3XL  
👉 8 📦 1

**REGATTA**  
PROFESSIONAL

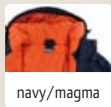

❹ 36.A210 | Regatta **TRA 210**  
Beheizbare Jacke "Thermogen Powercell 5000"

WINTER WATER PROOF ZIP FOR DECORATION

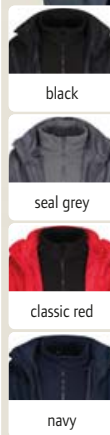

❺ 36.A150 | Regatta **TRA 150**  
Herren 3-in-1 Jacke "Classic"

WINTER WATER PROOF ZIP FOR DECORATION

SUSTAINABLE PRODUCT

❻ 36.A210 | Regatta **TRA 210**  
Beheizbare Jacke "Thermogen Powercell 5000"

195g/m<sup>2</sup>, 100% Polyester, Thermoguard Isolierung  
Integriertes batteriebetriebenes Heizsystem mit großem Heizelement am Rücken, automatische Sicherheitsabschaltung, dauerhaft wasserabweisende Beschichtung, wasserdicht (5.000mm Wassersäule), verstellbare Kapuze mit elastischer Kordel, verstellbare Ärmelbündchen mit Klettverschluss, verstellbarer Saum mit Kordelzug, Powerbank Tasche, Handytasche, 2 Seitentaschen und 1 Brusttasche mit Reißverschluss, Nähte versiegelt, Futter in Kontrastfarbe, Veredelungszugang im Futter, 40° waschbar, nicht trocknergeeignet  
S - M - L - XL - XXL - 3XL  
👉 8 📦 1

❼ 36.A150 | Regatta **TRA 150**  
Herren 3-in-1 Jacke "Classic"

195g/m<sup>2</sup>, 100% Polyester, enthält mindestens 30% recyceltes Polyester (rPet), Futter: Polyester Taft, Innenjacke: Antipilling Fleece  
Wasserdicht (5.000mm Wassersäule), verstaubare Kapuze mit Kordelzug, verstellbare Ärmelbündchen mit Klettverschluss, 2 Seitentaschen mit Reißverschluss, Nähte versiegelt, Veredelungszugang am Saum, winddicht, 3 Tragevarianten, 40° waschbar, trocknergeeignet, Innenjacke: 2 Seitentaschen  
S - M - L - XL - XXL - 3XL  
👉 8 📦 1

SUSTAINABLE  
PRODUCT

SUSTAINABLE  
PRODUCT

❶ 36.A549 | Regatta **TRA 549**  
Hybrid Jacke "Navigate"

37g/m², 100% Polyamid, Warmloft Isolierung, Ärmel, Kapuze und Seitenteile: 90% Polyester, enthält mindestens 30% recyceltes Polyester (rPet), 10% Elasthan, PFC frei  
Elastische Einsätze an Kapuze, Ärmeln und Seitenteilen, wasserabweisende Ausrüstung, Reißverschluss mit Kinnschutz, Napoleontasche, 2 Seitentaschen mit Reißverschluss, hoher Tragekomfort durch elastische Einsätze, trocknergeeignet bei niedriger Temperatur, nicht chemisch reinigen  
S - M - L - XL - XXL - 3XL  
👉 8 📦 1

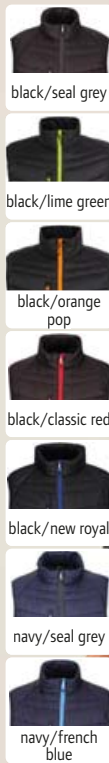
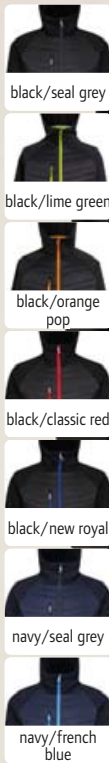

❷ 36.A894 | Regatta **TRA 894**  
Hybrid Bodywarmer "Navigate"

37g/m², 100% Polyamid, Warmloft Isolierung, Einsätze: 90% Polyester, enthält mindestens 30% recyceltes Polyester (rPet), 10% Elasthan, PFC frei  
Wasserabweisende Ausrüstung, Stehkragen mit Kinnschutz, hoher Tragekomfort durch elastische Einsätze an den Seiten, trocknergeeignet bei niedriger Temperatur, nicht chemisch reinigen  
S - M - L - XL - XXL - 3XL  
👉 8 📦 1

❶ 36.A549 | Regatta **TRA 549**  
Hybrid Jacke "Navigate"

STRETCH

❷ 36.A894 | Regatta **TRA 894**  
Hybrid Bodywarmer "Navigate"

STRETCH

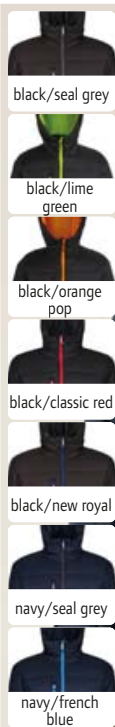

SUSTAINABLE  
PRODUCT

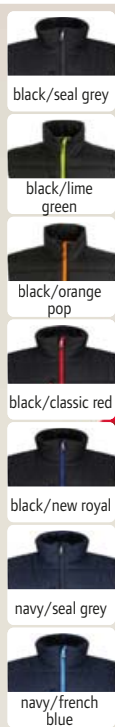

SUSTAINABLE  
PRODUCT

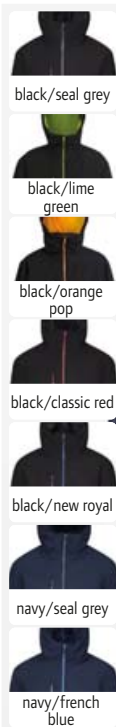

SUSTAINABLE  
PRODUCT

❸ 36.A241 | Regatta **TRA 241**  
Thermojacke "Navigate"

165g/m², 100% Ripstop Polyester, Wattierung: recyceltes Polyester, Warmloft Isolierung, PFC frei  
Wasserabweisende Ciré-Oberfläche, verstellbare Kapuze, verstellbare Ärmelbündchen mit Klettverschluss, Reißverschluss mit Kinnschutz, Napoleontasche, 1 Innentasche, 2 Seitentaschen mit Reißverschluss, Veredelungszugang im Futter, trocknergeeignet bei niedriger Temperatur, nicht chemisch reinigen  
S - M - L - XL - XXL - 3XL  
👉 8 📦 1

WINTER ZIP FOR DECORATION

❹ 36.A892 | Regatta **TRA 892**  
Thermo Bodywarmer "Navigate"

71g/m², 100% Polyester, enthält mindestens 30% recyceltes Polyester (rPet), Warmloft Isolierung, PFC frei  
Wasserabweisende Ciré-Oberfläche, Stehkragen mit Kinnschutz, Napoleontasche, 1 Innentasche, 2 Seitentaschen mit Reißverschluss, Veredelungszugang im Futter, trocknergeeignet bei niedriger Temperatur, nicht chemisch reinigen  
S - M - L - XL - XXL - 3XL  
👉 8 📦 1

ZIP FOR DECORATION

❺ 36.A253 | Regatta **TRA 253**  
Steppjacke "Navigate"

165g/m², 100% Polyester, enthält mindestens 50% recyceltes Polyester (rPet), recycelte Thermoguard Isolierung  
Wasserdicht (10.000mm Wassersäule), atmungsaktiv (10.000g/m² in 24h), angeschnittene verstellbare Kapuze, Ärmelbündchen und Saum verstellbar, Reißverschluss in Kontrastfarbe, unterlegter Reißverschluss mit Kinnschutz, Innentasche mit Reißverschluss, Nähte versiegelt, Veredelungszugang im Futter, 4-Wege Stretchmaterial  
S - M - L - XL - XXL - 3XL  
👉 8 📦 1

STRETCH WATER PROOF ZIP FOR DECORATION

SUSTAINABLE  
PRODUCTREGATTA  
PROFESSIONALSUSTAINABLE  
PRODUCT

black



navy



black



navy

① 36.A245 | Regatta **TRA 245**  
Steppjacke "Northdale"

WINTER

ZIP FOR  
DECO-  
RATION② 36.A898 | Regatta **TRA 898**  
Wattierter Bodywarmer "Northdale"ZIP FOR  
DECO-  
RATION③ 36.A529 | Regatta **TRA 529**  
Hybrid Jacke "Tourer"

37g/m<sup>2</sup>, 100% Polyamid, Wattierung: recycelte synthetische Warmloft Wattierung, Einsätze: enthält mindestens 30% recyceltes Polyester (rPet), Extol-Stretch, PFC frei

Wasserabweisende Ciré-Oberfläche, eingefasste, elastische Bündchen an Ärmeln, Saum und Kragen, Reißverschluss mit Kinnschutz, 2 Seitentaschen mit Reißverschluss, Isolierung mit Daunenoptik und Performance Technologie, leicht komprimierbar, 30° waschbar, Schonwäsche, nicht trocknergeeignet, nicht chemisch reinigen

S - M - L - XL - XXL - 3XL

☞ 8 ☐ 1

④ 36.A208 | Regatta **TRA 208**  
Performance Jacke "X-Pro Marauder III"

108g/m<sup>2</sup>, 100% Polyester, enthält mindestens 30% recyceltes Polyester (rPet), Thermoguard Isolierung, Ripstop

ThermoReflect Wärmemembrane reflektiert Körperwärme um diese Bereiche gezielt wärmer zu halten, dauerhaft wasserabweisende Beschichtung, wasserdicht (10.000mm Wassersäule), wasserdichte Reißverschlüsse, atmungsaktiv (10.000g/m<sup>2</sup> in 24h), innenliegende Windschutzblende, verstaubare Kapuze mit Kordelzug, verstellbare Ärmelbündchen mit Klettverschluss, verstellbarer Saum mit Kordelzug, 2 Seitentaschen mit Reißverschluss, 2 Brusttaschen, Nähte versiegelt, Veredelungszugang, Thermoreflex Einsatz im Futter für Wärmeschutz, reflektierende Details, 40° waschbar, nicht trocknergeeignet, nicht chemisch reinigen

S - M - L - XL - XXL - 3XL

☞ 8 ☐ 1

⑤ 36.510R | Regatta **TRJ 510**  
Softshell Stretch Hose "Prolite"

190g/m<sup>2</sup>, 100% Polyester, enthält mindestens 30% recyceltes Polyester (rPet), Einsätze: 245g/m<sup>2</sup>, Ripstop, PFC frei

Gewebtes Stretchmaterial, wasserabweisend durch DWR-Finish, teilelastischer Bund mit Gürtelschlaufen, Stretch-Ripstop Material an Knien und Gesäß, 2 Vordertaschen mit Reißverschluss, Gesäßtaschen mit Reißverschluss

30 - 32 - 33 - 34 - 36 - 38 - 40 - 42 - 44

☞ 12 ☐ 1

⑥ 36.A156 | Regatta **TRA 156**

3-in-1 Performance Winterjacke "X-Pro Evader III"

108g/m<sup>2</sup>, 100% Polyester, enthält recyceltes Polyester (rPet), Außen: Stretch Ripstop Gewebe mit DWR Imprägnierung, PFC frei

Innenjacke mit Thermoreflex Einsatz im Futter für Wärmeschutz, ThermoReflect Wärmemembrane reflektiert Körperwärme um diese Bereiche gezielt wärmer zu halten, wasserdicht (10.000mm Wassersäule), wasserdichte Reißverschlüsse, atmungsaktiv (10.000g/m<sup>2</sup> in 24h), verstaubare Kapuze mit Kordelzug, verstellbarer Saum mit Kordelzug, 2 Seitentaschen und 2 Brusttaschen mit Reißverschluss, Brusttaschen mit RFID Schutz zur Vorbeugung von Datendiebstahl, Nähte versiegelt, Veredelungszugang im Futter, entspricht den Anforderungen für EN 343:2003 A1:2007, Klasse 3:2, reflektierende Details an Ärmel und Rückenteil, 40° waschbar, nicht bügeln, nicht trocknergeeignet, nicht chemisch reinigen

S - M - L - XL - XXL - 3XL

☞ 8 ☐ 1

SUSTAINABLE  
PRODUCTSUSTAINABLE  
PRODUCT

black



navy



grey/black



navy/grey

WINTER

WATER  
PROOFZIP FOR  
DECO-  
RATION③ 36.A529 | Regatta **TRA 529**  
Hybrid Jacke "Tourer"④ 36.A208 | Regatta **TRA 208**  
Performance Jacke "X-Pro Marauder III"SUSTAINABLE  
PRODUCTSUSTAINABLE  
PRODUCT

black



navy

black/oxford  
blueoxford blue/  
black

WINTER

WATER  
PROOFZIP FOR  
DECO-  
RATIONMEM-  
BRANE⑤ 36.510R | Regatta **TRJ 510**  
Softshell Stretch Hose "Prolite"

STRETCH

⑥ 36.A156 | Regatta **TRA 156**  
3-in-1 Performance Winterjacke "X-Pro Evader III"



- black/orange
- fennel/pink
- lime/royal
- raspberry/lime
- royal/lime
- navy/lime

① 30.189X | Result R 189X  
Regenjacke

WATER PROOF

100% Nylon  
Wasserdicht (3.000mm Wassersäule), atmungsaktiv (1.000g/m<sup>2</sup> in 24h), Stehkragen mit integrierter Kapuze, elastische Armabschlüsse, Reißverschluss in Kontrastfarbe, verklebte Nähte, winddicht, kann klein verpackt werden, inklusive Beutel, gedrucktes Label innen, 30° waschbar, Schonwäsche, nicht bügeln, nicht trocknergeeignet  
XS - S - M - L - XL - XXL - 3XL  
👉 20 📦 5



- black
- red
- navy

② 30.205X | Result Core R 205X  
Windjacke

WATER PROOF

Außen: 190T Polyester mit Beschichtung aus StormDri 2000, PU Beschichtung, Mittelschicht: 70g/m<sup>2</sup>, atmungsaktiver Poly Netz  
Wasserdicht (2.000mm Wassersäule), verdeckte Kapuze im Kragen mit Kordel, elastische Bündchen, verstellbarer Saum mit Kordelzug, 2 Seitentaschen mit Reißverschluss, Nähte versiegelt, atmungsaktive Lüftungseinsätze an Rück- und Vorderseite, extrem leicht, winddicht, 30° waschbar, nicht trocknergeeignet  
XS - S - M - L - XL - XXL  
👉 25 📦 5



- black
- steel grey
- red
- navy

③ 30.206X | Result Core R 206X  
Windjacke

WATER PROOF

Außen: 190T Polyester mit Beschichtung aus StormDri 2000, Innen: 130g/m<sup>2</sup>, 100% Polyester, Single Jersey, Ärmelfutter: 100% Polyester  
Langer Schnitt, wasserdicht (2.000mm Wassersäule), hoher Kragen mit verdeckter verstellbarer Kapuze, elastischer Armabschluss, Windbremse, 2 Seitentaschen, diverse Innentaschen, Nähte vollständig versiegelt, Veredelungszugang im Futter und an der linken Brust, winddicht, 30° waschbar, nicht trocknergeeignet  
S - M - L - XL - XXL - 3XL  
👉 20 📦 5



- black/black
- black/orange
- black/red
- grey/black
- royal/navy
- navy/lime
- navy/navy

④ 30.239X | Result Recycled R 239X  
Thermoquilt Gilet

ZIP FOR DECO-RATION

Außen: 100% JIAREN recyceltes Polyester, Futter: 140g/m<sup>2</sup>, 100% REPREVE® recyceltes Polyester, Wattierung: 100% Polyester  
Wasserabweisend, atmungsaktiv, elastischer Bund an Arm-ausschnitten und an der Taille, durchgehender Reißverschluss mit Kinnschutz, 2 Seitentaschen mit Reißverschluss, isolierendes Innenfutter, Innenfutter und Reißverschlüsse in Kontrastfarbe, Veredelungszugang an Rücken und linker Brust, Aufhänger, winddicht, 40° waschbar, Schonwäsche, nicht bügeln, nicht trocknergeeignet  
XS - S - M - L - XL - XXL - 3XL  
👉 10 📦 5



- black
- grey
- navy

⑤ 30.244X | Result Core R 244X  
Bodywarmer

ZIP FOR DECO-RATION

225g/m<sup>2</sup>, 100% Polyester  
Laufende Materialumstellung auf recyceltes Polyester in Gänge, wasserabweisend, winddicht und atmungsaktiv, Stehkragen, eingefasste Armlöcher, Reißverschluss mit Kinnschutz, 1 Innentasche mit Klettverschluss, 2 Seitentaschen mit Reißverschluss, Veredelungszugang an linker Brust, Aufhänger, Schonwäsche, 40° waschbar, nicht bügeln, nicht trocknergeeignet  
XS - S - M - L - XL - XXL - 3XL  
👉 20 📦 5



- black
- bottle
- red
- navy

⑥ 30.208X | Result Core R 208X  
Bodywarmer

ZIP FOR DECO-RATION

100% Polyester, Füllung: 200g/m<sup>2</sup>, 100% Polyester, Futter: 100% Polyester  
Tief geschnittener Arm Ausschnitt, Windbremse, 2 Vorder-taschen, Innentasche, Veredelungszugang im Futter, ideal in Kombination mit Fleece oder Sweat, leicht, schnelltrocknend, 40° waschbar, nicht bügeln, nicht trocknergeeignet  
XS - S - M - L - XL - XXL - 3XL  
👉 20 📦 5



Futter in  
Kontrastfarbe



1 30.233M | Result Core R 233M  
Steppjacke



2 30.233J | Result Core R 233JY  
Kinder Steppjacke



black\*



black/orange



frost grey/black



royal/navy



navy/lime



navy\*

1 30.233M | Result Core R 233M

**Steppjacke**

Außen/Futter: 100% Polyester, Füllung: 160g/m<sup>2</sup>, 100% Polyester

Integrierte Kapuze mit Einfassung, 2 Seitentaschen mit Reißverschluss, Reißverschlüsse und Einfassung in Kontrastfarbe, Innenfutter in Kontrastfarbe, Veredelungszugang, reflektierendes Detail (ohne Schutzfunktion) an der Hüfte für mehr Sicherheit

XS – S – M – L – XL – XXL – 3XL – 4XL\*  
\* nur in gekennzeichneten Farben erhältlich

10 5

2 30.233J | Result Core R 233JY

**Kinder Steppjacke**

Außen/Futter: 100% Polyester, Füllung: 160g/m<sup>2</sup>, 100% Polyester

Wattierte Kapuze mit Einfassung, 2 Seitentaschen mit Reißverschluss, Reißverschlüsse und Einfassung in Kontrastfarbe, Innenfutter in Kontrastfarbe, Veredelungszugang, reflektierendes Detail (ohne Schutzfunktion) an der Hüfte für mehr Sicherheit, 40° waschbar, Schonwäsche, nicht bügeln, nicht trockengeeignet

XXS (92/98) – XS (98/104) – S (110/116) – M (122/128) – L (134/140) – XL (146/152) – XXL (158/164)

20 5



3 30.193M | Result Urban R 193M  
Gefütterter Herren Bodywarmer "Ice Bird"



4 30.193F | Result Urban R 193F  
Gefütterter Damen Bodywarmer "Ice Bird"



black



frost grey



orange



royal



navy

3 30.193M | Result Urban R 193M

**Gefütterter Herren Bodywarmer "Ice Bird"**

Außen: 100% Polyester 50D, Futter: 100% Polyester Taffeta®, Wattierung: 220g/m<sup>2</sup>, 100% Polyester

Wasserabweisend, Stehkragen mit Kinnschutz, Reißverschluss mit Windblende, 2 Seitentaschen mit Reißverschluss, Brusttasche innen, Steppdesign, Veredelungszugang an Rücken und linker Brust, winddicht

S – M – L – XL – XXL

10 5

4 30.193F | Result Urban R 193F

**Gefütterter Damen Bodywarmer "Ice Bird"**

Außen: 100% Polyester 50D, Futter: 100% Polyester Taffeta®, Wattierung: 220g/m<sup>2</sup>, 100% Polyester

Taillierter Schnitt, wasserabweisend, Stehkragen mit Kinnschutz, Reißverschluss mit Windblende, 2 Seitentaschen mit Reißverschluss, Brusttasche innen, Steppdesign, Veredelungszugang an Rücken und linker Brust, winddicht

XS – S – M – L – XL

10 5



Futter in  
Kontrastfarbe



5 30.194M | Result Urban R 194M  
Herren Steppjacke "Snow Bird"



6 30.194F | Result Urban R 194F  
Damen Steppjacke "Snow Bird"



black/lime



grey/orange



ocean blue/lime



royal/navy



navy/yellow

5 30.194M | Result Urban R 194M

**Herren Steppjacke "Snow Bird"**

Außen: 100% 20D Nylon, Futter: 100% 20D Nylon, Wattierung: 220g/m<sup>2</sup>, 100% Polyester

Verstellbare wattierte Kapuze, elastischer Armabschluss, 2 Seitentaschen mit Reißverschluss, Innenfutter und Reißverschlüsse in Kontrastfarbe, ideal für den ganzjährigen Gebrauch, weiches Material, kann klein verpackt werden, 30° waschbar, nicht bügeln, nicht trockengeeignet

S – M – L – XL – XXL – 3XL

10 5

6 30.194F | Result Urban R 194F

**Damen Steppjacke "Snow Bird"**

Außen: 100% 20D Nylon, Futter: 100% 20D Nylon, Wattierung: 220g/m<sup>2</sup>, 100% Polyester

Taillierter Schnitt, verstellbare wattierte Kapuze, elastischer Armabschluss, 2 Seitentaschen mit Reißverschluss, Innenfutter und Reißverschlüsse in Kontrastfarbe, ideal für den ganzjährigen Gebrauch, weiches Material, kann klein verpackt werden, 40° waschbar, Schonwäsche, nicht bügeln, nicht trockengeeignet

XS – S – M – L – XL – XXL

10 5



**1 30.238X | Result Recycled R 238X**

**Hybrid Gilet "Compass"**

Außen: 100% JIAREN recyceltes Polyester, Innenfutter: 100% REPVEVE® recyceltes Polyester, Füllung: 180g/m², 100% REPVEVE® recyceltes Polyester, Außenmaterial: 60% recyceltes Polyester, 40% TOPGREEN® recyceltes Polyester, Innen: 70% Polyester Microfleece, 30% TOPGREEN® recyceltes Polyester, Schultereinsätze: 280g/m², Schultereinsätze aus 2-lagigem Material

Wasserabweisend, Stehkragen gepolstert, eingefasste Armlöcher, YKK Reißverschluss mit Kinnschutz, Details in Kontrastfarbe an Brust- und Seitentaschen, Veredelungszugang an linker Brust, Aufhänger, Materialmix aus gestepptem wattierte Polyester und Softshell, wattierte gesteppter Körperbereich, winddicht, Schonwäsche, 40° waschbar, nicht bügeln, nicht trockengeeignet

XS - S - M - L - XL - XXL - 3XL - 4XL

☎ 10 ☑ 5

**2 30.237X | Result Recycled R 237X**

**Hybrid Jacke "Compass"**

Außenmaterial: 100% JIAREN recyceltes Polyester, Innenfutter: 180g/m², 100% REPVEVE® recyceltes Polyester, Füllung: 180g/m², 100% REPVEVE® recyceltes Polyester, Ärmelfutter: 280g/m², Ärmel aus 2-lagigem Material, Außen: 60% recyceltes Polyester, 40% TOPGREEN® recyceltes Polyester, Innen: 70% Polyester Microfleece, 30% TOPGREEN® recyceltes Polyester

Wasserabweisend, Stehkragen gepolstert, Ärmel aus bedruckbarem Softshell, eingefasste Bündchen, YKK Reißverschluss mit Kinnschutz, Details in Kontrastfarbe an Brust- und Seitentaschen, Veredelungszugang an linker Brust, Aufhänger, Materialmix aus gestepptem wattierte Polyester und Softshell, wattierte gesteppter Körperbereich, winddicht, Schonwäsche, 40° waschbar, nicht bügeln, nicht trockengeeignet

XS - S - M - L - XL - XXL - 3XL - 4XL

☎ 10 ☑ 5



neue Größen  
erhältlich



RECYCLED  
POLYESTER

neue Größen  
erhältlich



BEST SELLER	<b>1 30.238X   Result Recycled R 238X</b>	ZIP FOR DECORATION	<b>2 30.237X   Result Recycled R 237X</b>	ZIP FOR DECORATION
	<b>Hybrid Gilet "Compass"</b>		<b>Hybrid Jacke "Compass"</b>	



wärmere Alternative  
zu Art. 30.237X

**3 30.240X | Result Recycled R 240X**

**Winter Jacke "Black Compass"**

360g/m², Außen: 100% TOPGREEN® recyceltes Polyester, TPU-Membran, Innen: 200g/m², 100% Fleece aus TOPGREEN® recyceltem Polyester, Füllung: 160g/m², 100% REPVEVE® recyceltes Polyester, Ärmelfutter: 100% JIAREN recyceltes Polyester

Wasserabweisend, winddicht und atmungsaktiv, wattierte Kapuze mit Fleecefutter, eingefasste Bündchen, Windschutzleiste, YKK Reißverschluss mit Kinnschutz, Innentasche, Details in Kontrastfarbe an Brust- und Seitentaschen, Veredelungszugang an linker Brust, Aufhänger, Schonwäsche, 40° waschbar, nicht bügeln, nicht trockengeeignet

XS - S - M - L - XL - XXL - 3XL

☎ 10 ☑ 5

**4 30.908X | Result Recycled R 908X**

**Regenjacke "Prisim"**

Außen: 200g/m², 100% Polyurethan, Rückseite: 100% recyceltes Polyester (rPET)

Wind- und wasserdicht (3.000mm Wassersäule), atmungsaktiv (1.000g/m² in 24h), Kapuze mit Kordel, Belüftung unter den Armen, elastische Ärmelbündchen, Kinnschutz, durchgehender mehrfarbiger Reißverschluss, 2 Seitentaschen mit Reißverschluss, Nähte versiegelt, länger geschnittener Rücken, Kordelzug am Saum, Aufhängeschlaufe, weiches dehnbare Material, 30° waschbar, nicht trockengeeignet

XS - S - M - L - XL - XXL - 3XL - 4XL

☎ 10 ☑ 5



RECYCLED  
POLYESTER

**3 30.240X | Result Recycled R 240X**  
**Winter Jacke "Black Compass"**



SUSTAINABLE  
PRODUCT

RECYCLED  
POLYESTER



**4 30.908X | Result Recycled R 908X**  
**Regenjacke "Prisim"**

WINTER ZIP FOR DECORATION MEMBRANE WATER PROOF

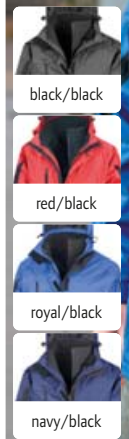

**1** 30.400M | Result R 400M  
Herren 3-in-1 Jacke

**WINTER WATER PROOF ZIP FOR DECORATION**

200g/m<sup>2</sup>, Außen: 100% Ripstop Polyester, Futter: 100% Polyester, Innenjacke: 280g/m<sup>2</sup>, 100% Polyester  
 Außenjacke: wasserdicht (3.000mm Wassersäule), atmungsaktiv (3.000g/m<sup>2</sup> in 24h), windabweisend, gefütterter Stehkragen, abnehmbare gefütterte Kapuze mit Reflexpaspel (ohne Schutzfunktion), elastische Ärmelbündchen mit Klettband, verstellbarer Saum, 2-Wege Reißverschluss mit Windblende und Klettverschluss, Seitentaschen und Brusttasche mit Reißverschluss, verklebte Nähte, Innenjacke: 2-lagiges Softshellmaterial, wasserabweisend, atmungsaktiv, 1 Innentasche, Seitentaschen, Veredelungszugang, winddicht, gut bedruckbares Softshellmaterial, 30° waschbar, nicht bügeln, nicht trocknergeeignet  
 S – M – L – XL – XXL – 3XL – 4XL  
 ☞ 8 ☐ 4



**2** 30.400F | Result R 400F  
Damen 3-in-1 Jacke

**WINTER WATER PROOF ZIP FOR DECORATION**

200g/m<sup>2</sup>, Außen: 100% Ripstop Polyester, Futter: 100% Polyester, Innenjacke: 100% Polyester, 2-lagiges Softshell  
 Außenjacke: wasserdicht (3.000mm Wassersäule), atmungsaktiv (3.000g/m<sup>2</sup> in 24h), windabweisend, taillierter Schnitt, gefütterter Stehkragen, abnehmbare gefütterte Kapuze mit Reflexpaspel (ohne Schutzfunktion), elastische Ärmelbündchen mit Klettband, verstellbarer Saum, 2-Wege Reißverschluss mit Windblende und Klettverschluss, Brust- und Seitentaschen mit Reißverschluss, verklebte Nähte, 30° waschbar, nicht bügeln, nicht trocknergeeignet, Innenjacke: wasserabweisend, atmungsaktiv, winddicht, gut bedruckbares Softshellmaterial, taillierter Schnitt, Innentasche, Seitentaschen, Veredelungszugang  
 XS – S – M – L – XL – XXL – 3XL  
 ☞ 8 ☐ 4



**3** 30.093X | Result R 093X  
10 Reißverschluss Anhänger

Polyurethan und Polyesterband  
 Für jeden Reißverschlusschlitzen von Result passend, schwarze Kordel, 30° waschbar, nicht bügeln, nicht trocknergeeignet, werden packweise geliefert (1 Pack=10 Stück)  
 onesize  
 ☞ 100 ☐ 10

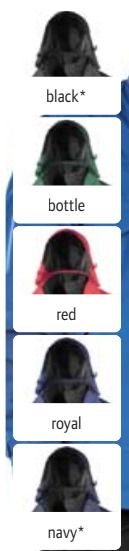

**4** 30.068X | Result R 068X  
3-in-1 "Zip & Clip" Jacke

**WINTER WATER PROOF ZIP FOR DECORATION**

Außen: 230g/m<sup>2</sup>, StormDri Polyester mit PVC Außenbeschichtung, Innen: 280g/m<sup>2</sup>, Antipilling Fleece, Futter: 100% Polyester, unterer Rumpf und Ärmel aus 190T Nylon Taffeta®  
 Wasserdicht (4.000mm Wassersäule), verdeckte Kapuze mit allen Details, elastische Bündchen mit Klettverschluss, 2-fach Windbremse mit Knopfverschluss, 2 große Seiten- und Brusttaschen, abgedichtete Doppelnähte, Nähte versiegelt, "Zip and Clip"-System zur Befestigung der Innenjacke, Kordelzug am Saum, Veredelungszugang, winddicht, 30° waschbar, nicht bügeln, nicht trocknergeeignet  
 XS – S – M – L – XL – XXL – 3XL\* – 4XL\*  
 \* nur in gekennzeichneten Farben erhältlich  
 ☞ 10 ☐ 5

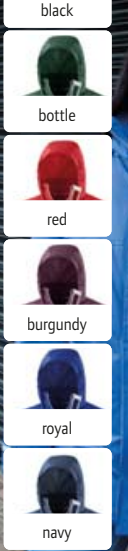

**5** 30.207X | Result Core R 207X  
Winter Parka

**WINTER WATER PROOF ZIP FOR DECORATION**

Außen: 100% Polyester StormDri mit PU-Beschichtung, 160g Polyester Wattierung, Futter: 100% Polyester  
 Fleece an der Kragenseite, Kragen mit verdeckter 3-teiliger Kapuze mit verstellbarem Zugband, elastische Bündchen, verstellbarer Saum mit Kordelzug, Windbremse, 2 Vordertaschen, Innentasche, Nähte vollständig versiegelt, Veredelungszugang an Rücken und linker Brust, schnelltrocknend, reflektierendes Band (ohne Schutzfunktion) am Ärmelbündchen, 30° waschbar, nicht trocknergeeignet  
 S – M – L – XL – XXL – 3XL  
 ☞ 10 ☐ 5

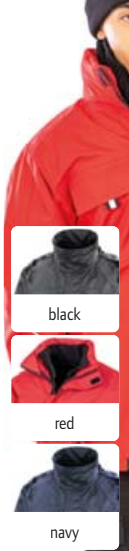

**6** 30.236X | Result R 236X  
3-in-1 Transit Jacke

**WATER PROOF ZIP FOR DECORATION NEUTRAL LABEL**

Außen: 100% Polyester, Futter: 100% Polyester, Innen: 280g/m<sup>2</sup>, 100% Polyester, 2-lagiges Softshell  
 Außenjacke: wasserdicht (3.000mm Wassersäule), verdeckte Kapuze mit Kordelzug, verstellbare Manschetten mit Klettverschluss, durchgehender 2-Wege Reißverschluss, Brusttasche mit Reißverschluss, 2 Seitentaschen, diverse Innentaschen, Nähte versiegelt, Reißverschluss innen zum Befestigen der Innenjacke, Veredelungszugang am Rücken, winddicht, reflektierende Details (ohne Schutzfunktion), neutrales Größenlabel, 40° waschbar, Schonwäsche, nicht bügeln, nicht trocknergeeignet, Innenjacke: 2-lagiges Softshellmaterial, elastische gebundene Manschetten, 2 Seitentaschen mit Reißverschluss, gut bedruckbares Softshellmaterial  
 XS – S – M – L – XL – XXL – 3XL – 4XL  
 ☞ 10 ☐ 5



### 10.510M | Russell 510M

#### Herren Jacke Hydra Plus 2000

190g/m<sup>2</sup>, 100% Taslan Nylon  
Wasserdicht (2.000mm Wassersäule), atmungsaktiv (2.000g/m<sup>2</sup> in 24h), weich gefütterter Innenkragen, im Kragen integrierte Kapuze, Raglanärmel mit vorgeformten Ellbogen, gefütterte Taschen mit Reißverschluss, verschweißte Nähte, Veredelungszugang am Saum, PU-Beschichtung, 30° waschbar, Schonwäsche, trocknergeeignet bei niedriger Temperatur, keinen Weichspüler verwenden

XS - S - M - L - XL - XXL - 3XL\*  
- 4XL\*

\* nur in gekennzeichneten Farben erhältlich

12 1



black\*



titanium\*



classic red\*



azure blue



french navy\*

### 10.430M | Russell 430M

#### Herren Cross Jacke

125g/m<sup>2</sup>, 100% Polyester, DuPont™ Sorona® Wattierung  
Taillierter Schnitt, wasserabweisendes DWR-Gewebe mit Aquapel von Nanotex® Technologie, Stehkragen mit 2 Druckknöpfen und Windschutzblende, Ärmellasche mit Druckknopf, umgekehrter Reißverschluss, umgekehrte Reißverschlüsse an den Ärmeln, Brust- und Seitentaschen mit umgekehrten Reißverschlüssen, Innentasche mit Reißverschluss, Veredelungszugang an linker Brust, Fluor- und PFC frei, 30° waschbar, nicht bügeln, trocknergeeignet bei niedriger Temperatur, keinen Weichspüler verwenden, nicht chemisch reinigen

S - M - L - XL - XXL - 3XL - 4XL

12 1

10.510M | Russell 510M  
Herren Jacke Hydra Plus 2000



10.430M | Russell 430M  
Herren Cross Jacke



SUSTAINABLE PRODUCT



black



dark olive



iron grey



french navy

10.440M | Russell 440M  
Herren Nano Kapuzenjacke



66g/m<sup>2</sup>, 100% Polyester, DuPont™ Sorona® Wattierung  
Wasserabweisendes DWR-Gewebe mit Aquapel von Nanotex® Technologie, Stehkragen mit Kinnschutz und Windschutzblende, 3-teilige verstellbare und abnehmbare Kapuze, Gummizug an Ärmeln und Bündchen, Reißverschluss in Kontrastfarbe, 2 Seitentaschen und 1 Innentasche mit Reißverschluss, Details in Kontrastfarbe, Innenfutter in Kontrastfarbe, Veredelungszugang an linker Brust, Fluor- und PFC frei, 30° waschbar, nicht bügeln, trocknergeeignet bei niedriger Temperatur, keinen Weichspüler verwenden, nicht chemisch reinigen

S - M - L - XL - XXL - 3XL - 4XL

12 1

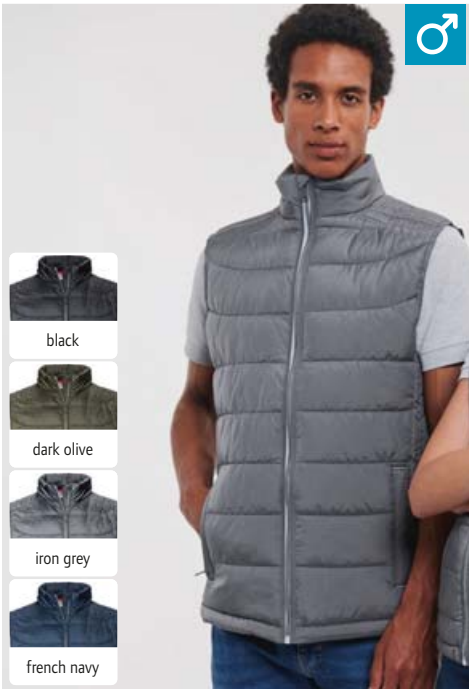

black



dark olive



iron grey



french navy

10.441M | Russell 441M  
Herren Nano Bodywarmer

66g/m<sup>2</sup>, 100% Polyester, DuPont™ Sorona® Wattierung  
Wasserabweisendes DWR-Gewebe mit Aquapel von Nanotex® Technologie, Stehkragen mit Kinnschutz und Windschutzblende, verstellbarer Saum mit Kordelzug, Reißverschluss in Kontrastfarbe, 2 Seitentaschen und 1 Innentasche mit Reißverschluss, Details in Kontrastfarbe, Innenfutter in Kontrastfarbe, Veredelungszugang an linker Brust, Fluor- und PFC frei, 30° waschbar, nicht bügeln, trocknergeeignet bei niedriger Temperatur, keinen Weichspüler verwenden, nicht chemisch reinigen

S - M - L - XL - XXL - 3XL - 4XL

12 1

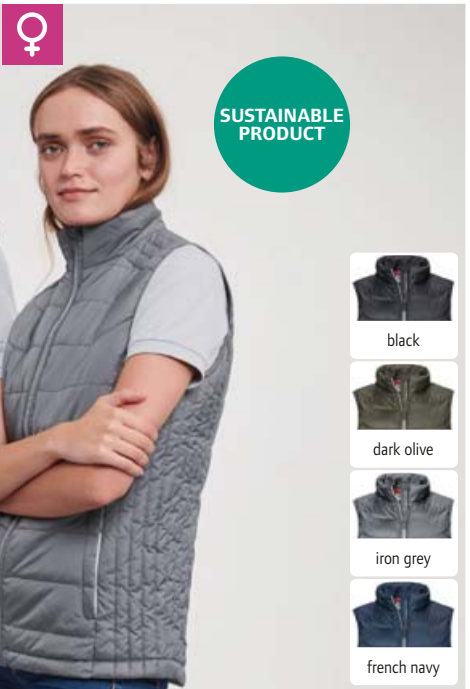

SUSTAINABLE PRODUCT



black



dark olive



iron grey



french navy

10.441F | Russell 441F  
Damen Nano Bodywarmer

66g/m<sup>2</sup>, 100% Polyester, DuPont™ Sorona® Wattierung  
Wasserabweisendes DWR-Gewebe mit Aquapel von Nanotex® Technologie, Stehkragen mit Kinnschutz und Windschutzblende, verstellbarer Saum mit Kordelzug, Reißverschluss in Kontrastfarbe, 2 Seitentaschen und 1 Innentasche mit Reißverschluss, Details in Kontrastfarbe, Innenfutter in Kontrastfarbe, Veredelungszugang an linker Brust, Fluor- und PFC frei, 30° waschbar, nicht bügeln, trocknergeeignet bei niedriger Temperatur, keinen Weichspüler verwenden, nicht chemisch reinigen

XS - S - M - L - XL - XXL - 3XL

12 1



- white
- black
- forest green
- neon lime
- gold
- orange
- neon pink
- red
- royal blue
- navy
- atoll blue

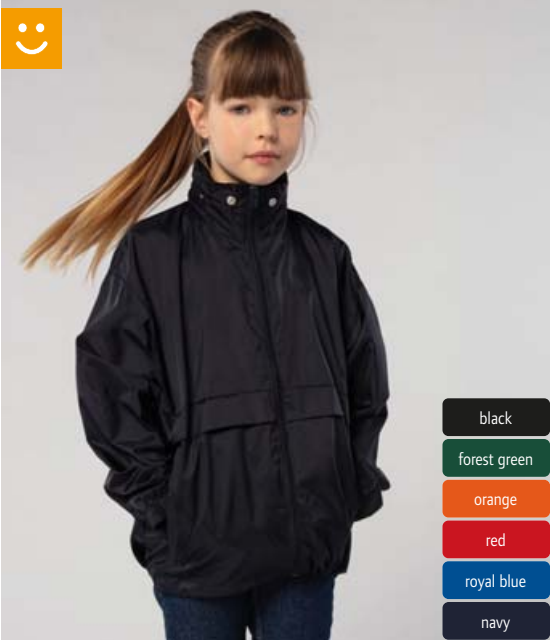

- black
- forest green
- orange
- red
- royal blue
- navy

1 25.2000 | SOL'S Surf  
Unisex Windbreaker



2 25.2300 | SOL'S Surf Kids  
Kinder Windbreaker



- white
- black
- forest green
- lime
- gold
- orange
- red
- royal blue
- french navy
- aqua



- black
- forest green
- navy

3 25.1618 | SOL'S Shift  
Unisex Windbreaker



4 25.4600 | SOL'S Mistral  
Gefütterter Unisex Windbreaker



- black/dark grey
- camo/royal
- neon lime/royal blue
- royal/neon yellow
- navy/royal



- black
- rope
- navy

5 25.1171 | SOL'S Skate  
Gefütterter Unisex Windbreaker



6 25.3630 | SOL'S Wild  
Unisex Safari Gilet



1 25.2000 | SOL'S Surf  
**Unisex Windbreaker**  
100% 210T Polyamid  
Wasserabweisend, Kapuze im Kragen mit Kordel, Kordelzug am Bund, elastische Ärmelbündchen, Lüftungssösen, TearAway Label, 30° waschbar, nicht trocknergeeignet  
S - M - L - XL - XXL  
€50

2 25.2300 | SOL'S Surf Kids  
**Kinder Windbreaker**  
100% 210T Polyamid  
Wasserabweisend, Kapuze im Kragen, verstellbare Kordel am Bund und in der Taille, elastische Ärmelbündchen, Lüftungssösen, TearAway Label, 30° waschbar, nicht trocknergeeignet  
5-6 (110/116), 7-8 (122/128), 9-11 (134/140), 12-14 (146/152)  
€50

3 25.1618 | SOL'S Shift  
**Unisex Windbreaker**  
100% 210T Polyester  
Wasserabweisend, atmungsaktiv, Kapuze im Kragen, Kapuze und Saum mit Schnürzug, elastische Bündchen, 2 Taschen mit Reißverschluss, TearAway Label, 30° waschbar, Schonwäsche, nicht bügeln, nicht trocknergeeignet  
XS - S - M - L - XL - XXL - 3XL  
€30

4 25.4600 | SOL'S Mistral  
**Gefütterter Unisex Windbreaker**  
100% 210T Polyamid, Innen: 100% Polyester Jersey  
Wasserabweisend, Kapuze im Kragen, verstellbares Bündchen mit Druckknöpfen, Öffnung mit Leiste, Reißverschluss und Druckknöpfen, viele Taschen, Seitenschlitze, mit Jersey-Futter, elastische Kordel mit Stopper, Veredelungszugang, Lüftungssösen, 30° waschbar, Schonwäsche, nicht trocknergeeignet  
S - M - L - XL - XXL  
€30

5 25.1171 | SOL'S Skate  
**Gefütterter Unisex Windbreaker**  
Außen: 100% Polyamid, Netzfutter: 100% Polyester  
Kapuze und Reißverschlüsse in Kontrastfarbe, elastischer Armabschluss, Seitentaschen mit Reißverschluss, Veredelungszugang im Futter, 30° waschbar, nicht trocknergeeignet  
XS - S - M - L - XL - XXL  
€30

6 25.3630 | SOL'S Wild  
**Unisex Safari Gilet**  
65% Polyester, 35% Baumwolle  
Inkl. 1 Handtasche, 9 Taschen, halbfütterter mit Nylonnetz im Rücken, TearAway Label, 60° waschbar, nicht trocknergeeignet  
S - M - L - XL - XXL - 3XL  
€25

① 25.4444 | SOL'S  
**Stream Jacket Men**

**Leichte Herren Kapuzen Steppjacke**

100% recyceltes Polyester, Taft 280T, Wattierung: 100% Polyester Daunen

Wasserabweisend, Kapuze mit elastischer Einfassung, elastische Einfassung an Bund und Armabschlüssen, Nylon Reißverschlüsse, Reißverschluss Ton-in-Ton mit Metallschieber, 2 Seitentaschen mit Reißverschluss, TearAway Label, neutrales Größenlabel, 40° waschbar, nicht trocknergeeignet

S - M - L - XL - XXL - 3XL

👉 10 📦 1

② 25.4445 | SOL'S

**Stream Jacket Women**

**Leichte Damen Kapuzen Steppjacke**

100% recyceltes Polyester, Taft 280T, Wattierung: 100% Polyester Daunen

Wasserabweisend, Kapuze mit elastischer Einfassung, elastische Einfassung an Bund und Armabschlüssen, Nylon Reißverschlüsse, Reißverschluss Ton-in-Ton mit Metallschieber, 2 Seitentaschen mit Reißverschluss, TearAway Label, neutrales Größenlabel, 40° waschbar, nicht trocknergeeignet

S - M - L - XL - XXL

👉 10 📦 1

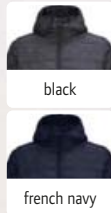

black

french navy

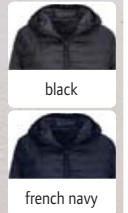

black

french navy

<b>NEW</b>	① 25.4444   SOL'S <b>Stream Jacket Men</b> Leichte Herren Kapuzen Steppjacke	NEUTRAL LABEL	TEAR AWAY	<b>NEW</b>	② 25.4445   SOL'S <b>Stream Jacket Women</b> Leichte Damen Kapuzen Steppjacke	NEUTRAL LABEL	TEAR AWAY
------------	---	---------------	-----------	------------	--	---------------	-----------

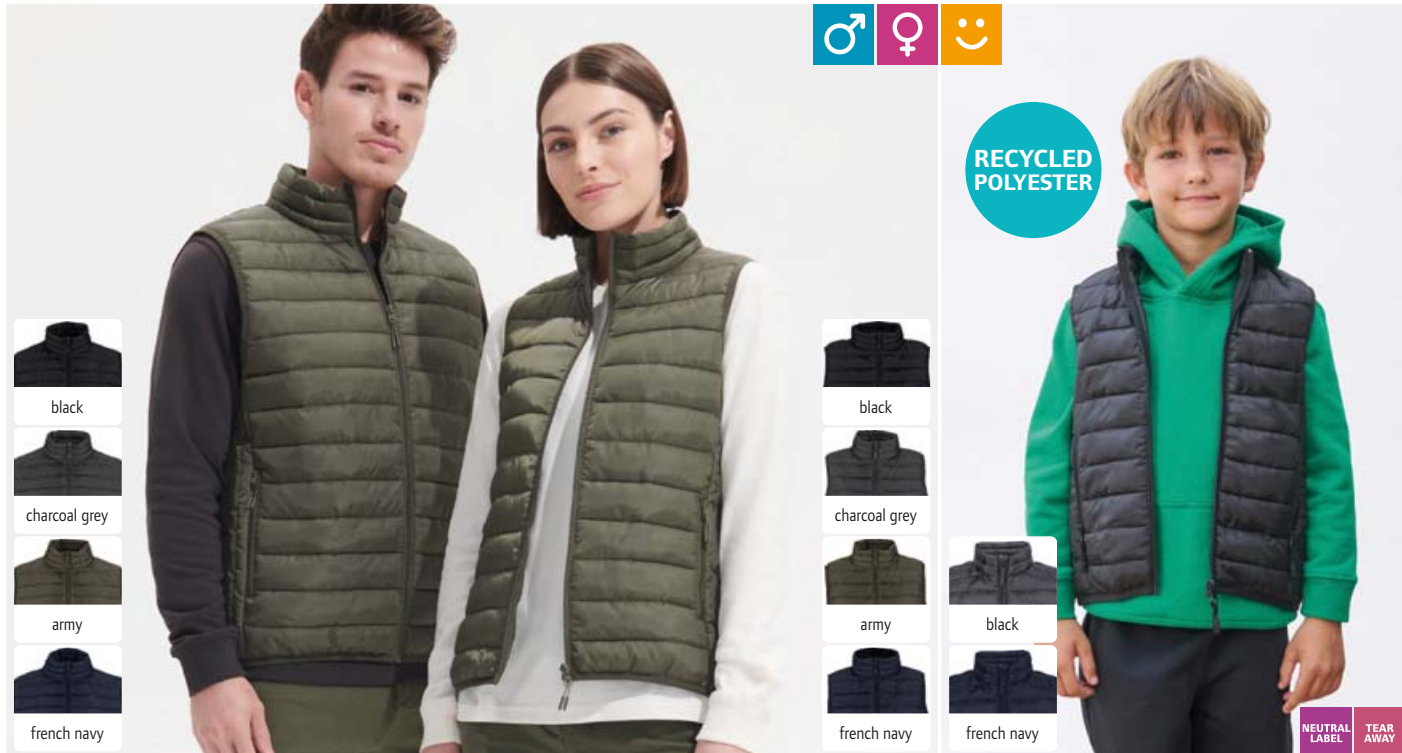

black

charcoal grey

army

french navy

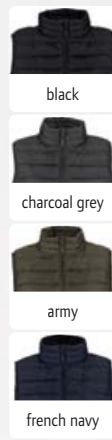

black

charcoal grey

army

french navy

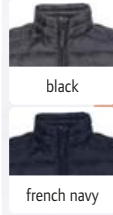

black

french navy

<b>NEW</b>	③ 25.4020   SOL'S <b>Stream BW Men</b> Leichter Herren Bodywarmer	NEUTRAL LABEL	TEAR AWAY	④ 25.4021   SOL'S <b>Stream BW Women</b> Leichter Damen Bodywarmer	NEUTRAL LABEL	TEAR AWAY	<b>NEW</b>	⑤ 25.4446   SOL'S <b>Stream BW Kids</b> Leichter Kinder Bodywarmer
------------	--	---------------	-----------	---	---------------	-----------	------------	---

100% Polyester, Taft 280T, Wattierung: 100% Polyester Daunen

Hoher Stehkragen, elastische Einfassung an Bund und Armabschlüssen, Nylon Reißverschlüsse, Reißverschluss Ton-in-Ton mit Metallschieber, 2 Seitentaschen mit Reißverschluss, im Tragebeutel verstaubar, TearAway Label, neutrales Größenlabel, 40° waschbar, nicht trocknergeeignet

S - M - L - XL - XXL - 3XL

👉 10 📦 1

100% Polyester, Taft 280T, Wattierung: 100% Polyester Daunen

Hoher Stehkragen, elastische Einfassung an Bund und Armabschlüssen, Nylon Reißverschlüsse, Reißverschluss Ton-in-Ton mit Metallschieber, 2 Seitentaschen mit Reißverschluss, im Tragebeutel verstaubar, TearAway Label, neutrales Größenlabel, 40° waschbar, nicht trocknergeeignet

S - M - L - XL - XXL

👉 10 📦 1

100% recyceltes Polyester, Taft 280T, Wattierung: 100% Polyester Daunen

Hoher Stehkragen, elastische Einfassung an Bund und Armabschlüssen, Nylon Reißverschlüsse, 2 Seitentaschen mit Reißverschluss, im Tragebeutel verstaubar, TearAway Label, neutrales Größenlabel, 40° waschbar, nicht trocknergeeignet

👉 20 📦 1



gefüttertes Karohemd

SUSTAINABLE PRODUCT

- green empire
- medium burgundy
- royal blue

1 25.3989 | SOL'S Noah  
Gefüttertes Karohemd

ZIP FOR DECORATION NEUTRAL LABEL TEAR AWAY



- black
- charcoal grey
- forest green
- kelly green
- red
- royal blue
- french navy

2 25.2109 | SOL'S Robyn  
Parka

WINTER ZIP FOR DECORATION TEAR AWAY

**1 25.3989 | SOL'S Noah**  
**Gefüttertes Karohemd**  
180g/m<sup>2</sup>, Außen: 100% Baumwoll-flanell, Wattierung: 100% recyceltes Polyester, Futter: 100% recyceltes Polyester Taft  
Hemdtragen, geknöpft Ärmelbündchen mit Schlitz, 1 Innentasche mit Klettverschluss, 2 Brusttaschen mit Patte und Knopf, Seitentaschen, länger geschnittener Rücken, Veredelungszugang am Rücken, Steppfutter, TearAway Label, neutrales Größenlabel, 40° waschbar, trocknergeeignet bei niedriger Temperatur, nicht chemisch reinigen  
XS/S - M/L - XL/XXL - 3XL/4XL  
👉 10 📦 1

**2 25.2109 | SOL'S Robyn**  
**Parka**  
100% Polyester, PU Beschichtung, Wattierung: 170g/m<sup>2</sup>, 100% Polyester, Futter: 100% Polyester  
Wind- und wasserdicht, 1.500mm Wassersäule, Stehkragen innen mit weichem Fleece, Windschutzblende mit Klettverschluss und Druckknöpfen, verstaubare Kapuze mit Kordelzug, verstellbare Ärmelbündchen mit Klettverschluss, 2 Außentaschen mit Reißverschluss und Klappe, 1 Innentasche, Veredelungszugang, TearAway Label, 30° waschbar, Schonwäsche, nicht bügeln, nicht trocknergeeignet  
XS - S - M - L - XL - XXL - 3XL - 4XL  
👉 10 📦 1



- black\*
- charcoal grey
- forest green\*
- orange
- red\*
- navy\*

3 25.4002 | SOL'S Warm  
Gesteptter Bodywarmer

ZIP FOR DECORATION TEAR AWAY



- black\*
- charcoal grey\*
- fir green
- navy\*

4 25.5900 | SOL'S Viper  
Bodywarmer

TEAR AWAY

**3 25.4002 | SOL'S Warm**  
**Gesteptter Bodywarmer**  
Außen: 100% 210T Polyamid, AC Beschichtung, Futter: 100% 190T Polyester, Kragen und Körper mit dunkelgrauem kontrastierenden 190T Nylon gefüttert, Wattierung: 220g/m<sup>2</sup> Polyester Wattierung  
Wasserabweisend, 2 Seitentaschen, Veredelungszugang im Futter, winddicht, TearAway Label, 30° waschbar, Schonwäsche, nicht trocknergeeignet  
S - M - L - XL - XXL - 3XL - 4XL\* - 5XL\*  
\* nur in gekennzeichneten Farben erhältlich  
👉 10 📦 1

**4 25.5900 | SOL'S Viper**  
**Bodywarmer**  
100% Polyester  
Wasserabweisend, wattierter Kragen, Achseln verstärkt, elastische Kordel in der Taille, winddicht, TearAway Label, 30° waschbar, nicht trocknergeeignet  
S - M - L - XL - XXL - 3XL\* - 4XL\* - 5XL\*  
\* nur in gekennzeichneten Farben erhältlich  
👉 10 📦 1

SOL'S  
the fair spirit

**1 25.1436 | SOL'S Wave Men**  
**Leichter Herren Bodywarmer**

100% Polyamid, Wattierung: 180g/m<sup>2</sup>, 100% Polyester, Futter: 100% Polyamid

Hoher Stehkragen, ohne Bund am Saum, 2 Seitentaschen passend zum Futter, TearAway Label, 30° waschbar, nicht trocknergeeignet

S - M - L - XL - XXL - 3XL

☞ 10 ☐ 1



black



metal grey



navy



**2 25.1437 | SOL'S**  
**Wave Women**

**Leichter Damen Bodywarmer**

100% Polyamid, Wattierung: 180g/m<sup>2</sup>, 100% Polyester, Futter: 100% Polyamid

Hoher Stehkragen, ohne Bund am Saum, 2 Seitentaschen passend zum Futter, TearAway Label, 30° waschbar, nicht trocknergeeignet

S - M - L - XL - XXL

☞ 10 ☐ 1



black



metal grey



navy

**1 25.1436 | SOL'S Wave Men**  
**Leichter Herren Bodywarmer**

TEAR AWAY

**2 25.1437 | SOL'S Wave Women**  
**Leichter Damen Bodywarmer**

TEAR AWAY

**3 25.1193 | SOL'S Ride Men**  
**Leichte Herren Steppjacke**

180g/m<sup>2</sup>, Außen: 100% Polyester, Wattierung: 100% Polyester, Futter: 100% Polyamid

Taillierter Schnitt, hoher Stehkragen, ohne Ärmelbündchen und Bündchen, 2 Seitentaschen passend zum Futter, TearAway Label, 30° waschbar, nicht trocknergeeignet

S - M - L - XL - XXL

☞ 10 ☐ 1



black



navy



**4 25.1170 | SOL'S**  
**Ride Women**

**Leichte Damen Steppjacke**

180g/m<sup>2</sup>, Außen: 100% Polyester, Wattierung: 100% Polyester, Futter: 100% Polyamid

Taillierter Schnitt, hoher Stehkragen, ohne Ärmelbündchen und Bündchen, 2 Seitentaschen in Farbe passend zum Futter, TearAway Label, 30° waschbar, nicht trocknergeeignet

S - M - L - XL - XXL

☞ 10 ☐ 1



black



navy

**3 25.1193 | SOL'S Ride Men**  
**Leichte Herren Steppjacke**

TEAR AWAY

**4 25.1170 | SOL'S Ride Women**  
**Leichte Damen Steppjacke**

TEAR AWAY

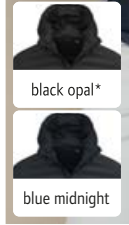

ZIP FOR DECORATION NEUTRAL LABEL TEAR AWAY

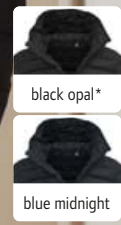

ZIP FOR DECORATION NEUTRAL LABEL TEAR AWAY

05.5420 | Stedman **Lux Padded Jacket** Herren Steppjacke

05.5520 | Stedman **Lux Padded Jacket Women** Damen Steppjacke

05.5420 | Stedman **Lux Padded Jacket** Herren Steppjacke

100% Nylon, Wattierung: 100% Polyester, Fluor und PFC frei  
 Kapuze, verstellbarer Saum, SBS Reißverschlüsse, Innentasche rechts, Halbmond am Rückenteil für Veredelung, Veredelungszugang an der linken Seite, in der Innentasche verstaubar, TearAway Label, neutrales Größenlabel, 40° waschbar, nicht bügeln, trocknergeeignet bei niedriger Temperatur, chemische Reinigung mit einem beliebigen Lösungsmittel außer Trichlorethylen  
 S - M - L - XL - XXL - 3XL - 4XL\* - 5XL\*  
 \* nur in gekennzeichneten Farben erhältlich

10 1

05.5520 | Stedman **Lux Padded Jacket Women** Damen Steppjacke

100% Nylon, Wattierung: 100% Polyester, Fluor und PFC frei  
 Kapuze, verstellbarer Saum, SBS Reißverschlüsse, Innentasche rechts, Halbmond am Rückenteil für Veredelung, Veredelungszugang an der linken Seite, in der Innentasche verstaubar, TearAway Label, neutrales Größenlabel, 40° waschbar, nicht bügeln, trocknergeeignet bei niedriger Temperatur, chemische Reinigung mit einem beliebigen Lösungsmittel außer Trichlorethylen  
 XS - S - M - L - XL - XXL - 3XL\* - 5XL\*  
 \* nur in gekennzeichneten Farben erhältlich

10 1

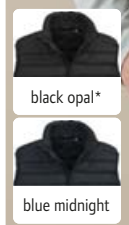

ZIP FOR DECORATION NEUTRAL LABEL TEAR AWAY



ZIP FOR DECORATION NEUTRAL LABEL TEAR AWAY

05.5430 | Stedman **Lux Padded Vest** Herren Steppgilet

05.5530 | Stedman **Lux Padded Vest Women** Damen Steppgilet

05.5430 | Stedman **Lux Padded Vest** Herren Steppgilet

100% Nylon, Wattierung: 100% Polyester, Fluor und PFC frei  
 Stehkragen, verstellbarer Saum, SBS Reißverschlüsse, Innentasche rechts, Halbmond am Rückenteil für Veredelung, Veredelungszugang an der linken Seite, in der Innentasche verstaubar, TearAway Label, neutrales Größenlabel, 40° waschbar, trocknergeeignet bei niedriger Temperatur, chemische Reinigung mit einem beliebigen Lösungsmittel außer Trichlorethylen  
 S - M - L - XL - XXL - 3XL - 4XL\* - 5XL\*  
 \* nur in gekennzeichneten Farben erhältlich

10 1

05.5530 | Stedman **Lux Padded Vest Women** Damen Steppgilet

100% Nylon, Wattierung: 100% Polyester, Fluor und PFC frei  
 Stehkragen, verstellbarer Saum, SBS Reißverschlüsse, Innentasche rechts, Halbmond am Rückenteil für Veredelung, Veredelungszugang an der linken Seite, in der Innentasche verstaubar, TearAway Label, neutrales Größenlabel, 40° waschbar, trocknergeeignet bei niedriger Temperatur, chemische Reinigung mit einem beliebigen Lösungsmittel außer Trichlorethylen  
 XS - S - M - L - XL - XXL - 3XL\* - 5XL\*  
 \* nur in gekennzeichneten Farben erhältlich

10 1





**18.9610 | Tee Jays TJ 9610  
Herren Outdoor Crossover Jacke**

Außen: 100% Ripstop Polyester 400T mit 100% gestricktem Polyester, Polyester Wattierung und Futter  
 Laufende Materialumstellung auf recyceltes Polyester in Gänge, taillierter Schnitt, wasserabweisend, verstellbare Kapuze und Saum, elastische Bündchen, SBS Reißverschlüsse, 2 große Seitentaschen, Innentasche, Veredelungszugang am Rücken, BIONIC-FINISH®  
 S - M - L - XL - XXL - 3XL  
 10 1



**18.9611 | Tee Jays TJ 9611  
Damen Outdoor Crossover Jacke**

Außen: 100% Ripstop Polyester 400T mit 100% gestricktem Polyester, Polyester Wattierung und Futter  
 Laufende Materialumstellung auf recyceltes Polyester in Gänge, taillierter Schnitt, wasserabweisend, verstellbare Kapuze und Saum, elastische Bündchen, SBS Reißverschlüsse, 2 große Seitentaschen, Innentasche, Veredelungszugang am Rücken, BIONIC-FINISH®  
 S - M - L - XL - XXL - 3XL  
 10 1



**BEST SELLER** 18.9610 | Tee Jays TJ 9610  
Herren Outdoor Crossover Jacke



**BEST SELLER** 18.9611 | Tee Jays TJ 9611  
Damen Outdoor Crossover Jacke



**BEST SELLER** 18.9624 | Tee Jays TJ 9624  
Herren Crossover Bodywarmer

100% Polyester 300T mit 95% Polyester/5% Elasthan Soft-shell, Futterstoff und Wattierung: 100% Polyester  
 Laufende Materialumstellung auf recyceltes Polyester in Gänge, taillierter Schnitt, wasserabweisend, elastischer Armabschluss, SBS Reißverschluss, 2 große Seitentaschen, Innentasche, Veredelungszugang, BIONIC-FINISH®  
 S - M - L - XL - XXL - 3XL  
 10 1

**BEST SELLER** 18.9625 | Tee Jays TJ 9625  
Damen Crossover Bodywarmer

100% Polyester 300T mit 95% Polyester/5% Elasthan Soft-shell, Futterstoff und Wattierung: 100% Polyester  
 Laufende Materialumstellung auf recyceltes Polyester in Gänge, taillierter Schnitt, wasserabweisend, elastischer Armabschluss, SBS Reißverschluss, 2 große Seitentaschen, Innentasche, Veredelungszugang, BIONIC-FINISH®  
 S - M - L - XL - XXL - 3XL  
 10 1

**BEST SELLER** 18.9602 | Tee Jays TJ 9602  
Club Jacke

210g/m<sup>2</sup>, Oberstoff: 90% recyceltes Polyester, 10% Elasthan, Innenfutter: 100% recyceltes Nylon 380T  
 Wasserabweisend (6.000mm Wassersäule), atmungsaktiv (6.000g/m<sup>2</sup> in 24h), elastisches Strickbündchen an Arm und Saum, durchgehender Reißverschluss mit Kinnschutz, SBS Reißverschlüsse, Innentasche mit Reißverschluss, 2 Seitentaschen mit Reißverschluss, winddicht  
 XS - S - M - L - XL - XXL - 3XL - 4XL\* - 5XL\*  
 \* nur in gekennzeichneten Farben erhältlich  
 10 1

RECYCLED POLYESTER

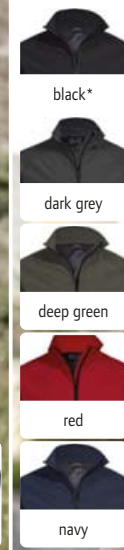

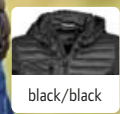
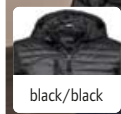

**BEST SELLER** 1 18.9628 | Tee Jays TJ 9628  
Herren Crossover Kapuzenjacke

**BEST SELLER** 2 18.9629 | Tee Jays TJ 9629  
Damen Crossover Kapuzenjacke

3 18.9626 | Tee Jays TJ 9626  
Herren Crossover Jacke

100% 300T Polyester, Softshell: 95% Polyester, 5% Spandex  
Laufende Materialumstellung auf recyceltes Polyester in Gange, taillierter Schnitt, verstellbare Kapuze, elastische Bündchen, SBS Reißverschlüsse, 2 große Außentaschen, Brusttasche außen, Innentasche, wattiertes Futter, Veredelungszugang am Rücken, geeignet für Stick, BIONIC-FINISH®, 30° waschbar, nicht bügeln, nicht trocknergeeignet, nicht chemisch reinigen  
S - M - L - XL - XXL - 3XL  
👉 10 📦 1

100% 300T Polyester, Softshell: 95% Polyester, 5% Spandex  
Laufende Materialumstellung auf recyceltes Polyester in Gange, taillierter Schnitt, verstellbare Kapuze, elastische Bündchen, SBS Reißverschlüsse, 2 große Außentaschen, Brusttasche außen, Innentasche, wattiertes Futter, Veredelungszugang am Rücken, geeignet für Stick, BIONIC-FINISH®, 30° waschbar, nicht bügeln, nicht trocknergeeignet, nicht chemisch reinigen  
S - M - L - XL - XXL - 3XL  
👉 10 📦 1

100% 300T Polyester, Softshell: 95% Polyester, 5% Spandex  
Laufende Materialumstellung auf recyceltes Polyester in Gange, elastische Bündchen, SBS Reißverschlüsse, 2 große Außentaschen, Innentasche, wattiertes Polyesterfutter, Veredelungszugang am Rücken, geeignet für Stick  
S - M - L - XL - XXL - 3XL - 4XL  
👉 10 📦 1

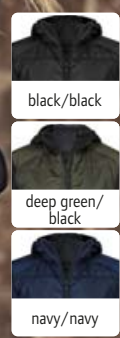
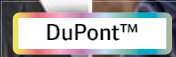

4 18.9110 | Tee Jays TJ 9110  
Herren Hybrid Stretch Jacke

5 18.9113 | Tee Jays TJ 9113  
Damen Hybrid Stretch Kapuzenjacke

6 18.9114 | Tee Jays TJ 9114  
Herren Hybrid Stretch Bodywarmer

Außen: 100% 300T Polyester, 380T Polyester Futter, Wattierung: 100% Polyester DuPont™, Ärmel: 90% Polyester, 10% Elasthan  
Laufende Materialumstellung auf recyceltes Polyester in Gange, taillierter Schnitt, Stehkragen, Ärmel aus elastischem Material, elastischer Bund, SBS Reißverschlüsse, 2 Seitentaschen mit Reißverschluss, Innentasche, elastische Einsätze an den Seiten, Veredelungszugang am Rücken  
S - M - L - XL - XXL - 3XL  
👉 10 📦 1

Außen: 100% 300T Polyester, 380T Polyester Futter, Wattierung: 100% Polyester DuPont™, Ärmel: 90% Polyester, 10% Elasthan  
Laufende Materialumstellung auf recyceltes Polyester in Gange, taillierter Schnitt, Kapuze, Ärmel aus elastischem Material, elastischer Bund, SBS Reißverschlüsse, 2 Seitentaschen mit Reißverschluss, Innentasche, elastische Einsätze an den Seiten, Veredelungszugang am Rücken  
S - M - L - XL - XXL - 3XL  
👉 10 📦 1

Außen: 100% 300T Polyester, 380T Polyester Futter, Wattierung: 100% Polyester DuPont™, Einsätze: 90% Polyester, 10% Elasthan  
Laufende Materialumstellung auf recyceltes Polyester in Gange, taillierter Schnitt, Stehkragen, elastischer Bund und Ärmelabschluss, SBS Reißverschlüsse, 2 Seitentaschen mit Reißverschluss, Innentasche, elastische Einsätze an den Seiten, Veredelungszugang am Rücken  
XS - S - M - L - XL - XXL - 3XL  
👉 10 📦 1

1 18.9632 | Tee Jays TJ 9632

Herren Bodywarmer "Zepelin"

100% 300T Polyester, Futter und Wattierung: 100% Polyester

Lightweight wattierter Bodywarmer für den ganzjährigen Gebrauch, laufende Materialumstellung auf recyceltes Polyester in Gänge, taillierter Schnitt, wasserabweisend, windabweisend, SBS Reißverschluss, 1 Innentasche, Veredelungszugang im Futter, BIONIC-FINISH®

S - M - L - XL - XXL - 3XL - 4XL\* - 5XL\*

\* nur in gekennzeichneten Farben erhältlich

☎ 10 ☑ 1

2 18.9633 | Tee Jays TJ 9633

Damen Bodywarmer "Zepelin"

100% 300T Polyester, Futter und Wattierung: 100% Polyester

Lightweight wattierter Bodywarmer für den ganzjährigen Gebrauch, laufende Materialumstellung auf recyceltes Polyester in Gänge, taillierter Schnitt, wasserabweisend, windabweisend, SBS Reißverschluss, 1 Innentasche, Veredelungszugang im Futter, BIONIC-FINISH®

S - M - L - XL - XXL - 3XL

☎ 10 ☑ 1

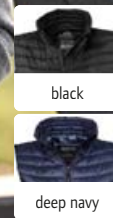
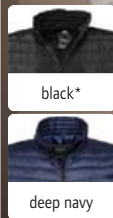

**BEST SELLER** 1 18.9632 | Tee Jays TJ 9632  
Herren Bodywarmer "Zepelin"



**BEST SELLER** 2 18.9633 | Tee Jays TJ 9633  
Damen Bodywarmer "Zepelin"



3 18.9630 | Tee Jays TJ 9630

Herren Jacke "Zepelin"

100% 300T Polyester, Futter und Wattierung: 100% Polyester

Lightweight wattierte Jacke für den ganzjährigen Gebrauch, laufende Materialumstellung auf recyceltes Polyester in Gänge, taillierter Schnitt, wasserabweisend, windabweisend, SBS Reißverschluss, 1 Innentasche, Veredelungszugang im Futter, BIONIC-FINISH®

S - M - L - XL - XXL - 3XL - 4XL\* - 5XL\*

\* nur in gekennzeichneten Farben erhältlich

☎ 10 ☑ 1

4 18.9631 | Tee Jays TJ 9631

Damen Jacke "Zepelin"

100% 300T Polyester, Futter und Wattierung: 100% Polyester

Lightweight wattierte Jacke für den ganzjährigen Gebrauch, laufende Materialumstellung auf recyceltes Polyester in Gänge, taillierter Schnitt, wasserabweisend, windabweisend, SBS Reißverschluss, 1 Innentasche, Veredelungszugang im Futter, BIONIC-FINISH®

S - M - L - XL - XXL - 3XL

☎ 10 ☑ 1

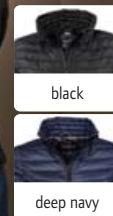
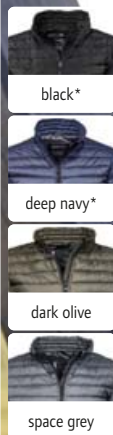

3 18.9630 | Tee Jays TJ 9630  
Herren Jacke "Zepelin"



4 18.9631 | Tee Jays TJ 9631  
Damen Jacke "Zepelin"



5 18.9660 | Tee Jays TJ 9660

Herren Steppjacke "Richmond"

100% 310T Nylon, Futter und Wattierung: 100% Polyester

Klassischer leicht taillierter Schnitt, Stehkragen innen mit Kord gefüttert, Ärmelabschluss und Bund eingefasst, Kord-Besatz am Ellbogen, 2 Seitentaschen mit Druckknopf, Veredelungszugang, Messing-Reißverschluss

S - M - L - XL - XXL - 3XL - 4XL

☎ 10 ☑ 1

6 18.9661 | Tee Jays TJ 9661

Damen Steppjacke "Richmond"

100% 310T Nylon, Futter und Wattierung: 100% Polyester

Klassischer leicht taillierter Schnitt, Stehkragen innen mit Kord gefüttert, Ärmelabschluss und Bund eingefasst, Kord-Besatz am Ellbogen, 2 Seitentaschen mit Druckknopf, Veredelungszugang, Messing-Reißverschluss

S - M - L - XL - XXL - 3XL

☎ 10 ☑ 1

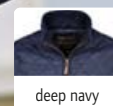

5 18.9660 | Tee Jays TJ 9660  
Herren Steppjacke "Richmond"



6 18.9661 | Tee Jays TJ 9661  
Damen Steppjacke "Richmond"



abgestepptes Rautenmuster



**1 18.9604 | Tee Jays TJ 9604**  
**Herren Urban Adventure Jacke**  
 88% Polyester, 12% Spandex, 310T Polyester Futter, DuPont™ Wattierung  
 Laufende Materialumstellung auf recyceltes Polyester in Gänge, 2-lagiges Funktionsmaterial, wasserabweisend (8.000mm Wassersäule), atmungsaktiv (3.000g/m<sup>2</sup> in 24h), abnehmbare Kapuze mit Kordelzug, elastischer Saum und Ärmelabschluss, Kinnschutz, SBS Reißverschluss, 2 Seitentaschen mit Reißverschluss und Klappe mit schwarzem Metalldruckknopf, Innentasche mit Druckknopf, Veredelungszugang am Rücken, BIONIC-FINISH®  
 S - M - L - XL - XXL - 3XL  
 € 10 € 1

**2 18.9605 | Tee Jays TJ 9605**  
**Damen Urban Adventure Jacke**  
 88% Polyester, 12% Spandex, 310T Polyester Futter, DuPont™ Wattierung  
 Laufende Materialumstellung auf recyceltes Polyester in Gänge, 2-lagiges Funktionsmaterial, wasserabweisend (8.000mm Wassersäule), atmungsaktiv (3.000g/m<sup>2</sup> in 24h), abnehmbare Kapuze mit Kordelzug, elastischer Saum und Ärmelabschluss, Kinnschutz, SBS Reißverschluss, 2 Seitentaschen mit Reißverschluss und Klappe mit schwarzem Metalldruckknopf, Innentasche mit Druckknopf, Veredelungszugang am Rücken, BIONIC-FINISH®  
 S - M - L - XL - XXL - 3XL  
 € 10 € 1



**1 18.9604 | Tee Jays TJ 9604**  
**Herren Urban Adventure Jacke**  
 STRETCH ZIP FOR DECORATION

**2 18.9605 | Tee Jays TJ 9605**  
**Damen Urban Adventure Jacke**  
 STRETCH ZIP FOR DECORATION

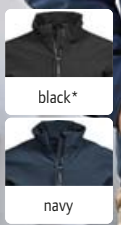

**3 18.9606 | Tee Jays TJ 9606**  
**Allwetterjacke**  
 88% Polyester, 12% Spandex, 310T Polyester Futter, DuPont™ Wattierung  
 Laufende Materialumstellung auf recyceltes Polyester in Gänge, 2-lagiges Funktionsmaterial, wasserdicht (8.000mm Wassersäule), atmungsaktiv (3.000g/m<sup>2</sup> in 24h), Stehkragen, elastischer Bund und Ärmelabschluss, SBS Reißverschlüsse, gefütterte Taschen mit Reißverschluss, Innentasche, verschweißte Nähte, Veredelungszugang am Rücken, BIONIC-FINISH®, winddicht  
 XS - S - M - L - XL - XXL - 3XL - 4XL\* - 5XL\*  
 \* nur in gekennzeichneten Farben erhältlich  
 € 10 € 1

**4 18.9608 | Tee Jays TJ 9608**  
**Herren Parka**  
 88% Polyester, 12% Spandex, Wattierung: DuPont™ Wattierung, Futter: 310T Polyester Futter  
 Laufende Materialumstellung auf recyceltes Polyester in Gänge, 2-lagiges Funktionsmaterial, wasserdicht (8.000mm Wassersäule), atmungsaktiv (3.000g/m<sup>2</sup> in 24h), Stehkragen, verdeckter 2-Wege Reißverschluss, Innentasche, zwei große gefütterte Seitentaschen, Nähte versiegelt, Veredelungszugang am Rücken, magnetischer Knopfverschluss, BIONIC-FINISH®, winddicht  
 S - M - L - XL - XXL - 3XL  
 € 10 € 1

**5 18.9609 | Tee Jays TJ 9609**  
**Damen Parka**  
 88% Polyester, 12% Spandex, Wattierung: DuPont™ Wattierung, Futter: 310T Polyester Futter  
 Laufende Materialumstellung auf recyceltes Polyester in Gänge, 2-lagiges Funktionsmaterial, wasserdicht (8.000mm Wassersäule), atmungsaktiv (3.000g/m<sup>2</sup> in 24h), Kapuze, verdeckter 2-Wege Reißverschluss, Innentasche, zwei große gefütterte Seitentaschen, Nähte versiegelt, Veredelungszugang am Rücken, magnetischer Knopfverschluss, BIONIC-FINISH®, winddicht  
 S - M - L - XL - XXL - 3XL  
 € 10 € 1

**3 18.9606 | Tee Jays TJ 9606**  
 STRETCH WATER PROOF ZIP FOR DECORATION

**4 18.9608 | Tee Jays TJ 9608**  
 STRETCH WATER PROOF ZIP FOR DECORATION

**5 18.9609 | Tee Jays TJ 9609**  
 STRETCH WATER PROOF ZIP FOR DECORATION

1 18.9680 | Tee Jays **TJ 9680**

**Herren Winterjacke "All Weather"**

Außen: 88% Polyester, 12% Spandex, 310T Polyester Futter, Wattierung: 120g/m<sup>2</sup>, DuPont™ Wattierung  
 Laufende Materialumstellung auf recyceltes Polyester in Gänge, wasserdicht (8.000mm Wassersäule), abnehmbare Kapuze mit verstellbarem Kordelzug, verstellbare Ärmelbündchen mit Klettverschluss, verstellbarer Bund mit elastischem Kordelzug und Stoppfern, elastische innenliegende Ärmelbündchen, SBS Reißverschlüsse, Brusttasche mit Reißverschluss, Innentasche mit Reißverschluss, 2 Seitentaschen mit versteckten Reißverschlüssen und warmen Futter, Nähte versiegelt, Veredelungszugang am Rücken, 4-Wege Stretchmaterial, BIONIC-FINISH®  
 S - M - L - XL - XXL - 3XL

☎ 10 ☐ 1

2 18.9681 | Tee Jays **TJ 9681**

**Damen Winterjacke "All Weather"**

Außen: 88% Polyester, 12% Spandex, 310T Polyester Futter, Wattierung: 120g/m<sup>2</sup>, DuPont™ Wattierung  
 Laufende Materialumstellung auf recyceltes Polyester in Gänge, wasserdicht (8.000mm Wassersäule), abnehmbare Kapuze mit verstellbarem Kordelzug, verstellbare Ärmelbündchen mit Klettverschluss, verstellbarer Bund mit elastischem Kordelzug und Stoppfern, elastische innenliegende Ärmelbündchen, SBS Reißverschlüsse, Brusttasche mit Reißverschluss, Innentasche mit Reißverschluss, 2 Seitentaschen mit versteckten Reißverschlüssen und warmen Futter, Nähte versiegelt, Veredelungszugang am Rücken, 4-Wege Stretchmaterial, BIONIC-FINISH®  
 S - M - L - XL - XXL

☎ 10 ☐ 1



3 18.9646 | Tee Jays **TJ 9646**

**Leichte Herren Kapuzen Steppjacke**

Oberstoff: 100% recyceltes Polyester 360T, Futter: 100% recyceltes Nylon 380T, Wattierung: DuPont™ Wattierung  
 Wasserabweisend, Kapuze, SBS Reißverschlüsse, 2 Seitentaschen und 1 Innentasche mit Reißverschluss, elastischer Kordelzug mit Stoppfern am Saum, Veredelungszugang am Rücken, mattes Ripstop-Gewebe  
 XS - S - M - L - XL - XXL - 3XL

☎ 10 ☐ 1

4 18.9647 | Tee Jays **TJ 9647**

**Leichte Damen Kapuzen Steppjacke**

Oberstoff: 100% recyceltes Polyester 360T, Futter: 100% recyceltes Nylon 380T, Wattierung: DuPont™ Wattierung  
 Wasserabweisend, Kapuze, SBS Reißverschlüsse, 2 Seitentaschen und 1 Innentasche mit Reißverschluss, elastischer Kordelzug mit Stoppfern am Saum, Veredelungszugang am Rücken, mattes Ripstop-Gewebe  
 S - M - L - XL - XXL - 3XL

☎ 10 ☐ 1

5 18.9644 | Tee Jays **TJ 9644**

**Leichte Steppjacke**

Oberstoff: 100% recyceltes Polyester 360T, Futter: 100% recyceltes Nylon 380T, Wattierung: DuPont™ Wattierung  
 Wasserabweisend, SBS Reißverschlüsse, 2 Seitentaschen und 1 Innentasche mit Reißverschluss, elastischer Kordelzug mit Stoppfern am Saum, Veredelungszugang am Rücken, mattes Ripstop-Gewebe  
 XS - S - M - L - XL - XXL - 3XL - 4XL\* - 5XL\*

\* nur in gekennzeichneten Farben erhältlich

☎ 10 ☐ 1

6 18.9648 | Tee Jays **TJ 9648**

**Leichtes Steppgilet**

Oberstoff: 100% recyceltes Polyester 360T, Futter: 100% recyceltes Nylon 380T, Wattierung: DuPont™ Wattierung  
 Wasserabweisend, SBS Reißverschlüsse, 2 Seitentaschen und 1 Innentasche mit Reißverschluss, elastischer Kordelzug mit Stoppfern am Saum, Veredelungszugang am Rücken, mattes Ripstop-Gewebe  
 XS - S - M - L - XL - XXL - 3XL - 4XL\* - 5XL\*

\* nur in gekennzeichneten Farben erhältlich

☎ 10 ☐ 1



1 18.9680 | Tee Jays **TJ 9680**  
**Herren Winterjacke "All Weather"**

2 18.9681 | Tee Jays **TJ 9681**  
**Damen Winterjacke "All Weather"**



3 18.9646 | Tee Jays **TJ 9646**  
**Leichte Herren Kapuzen Steppjacke**

4 18.9647 | Tee Jays **TJ 9647**  
**Leichte Damen Kapuzen Steppjacke**



5 18.9644 | Tee Jays **TJ 9644**  
**Leichte Steppjacke**

6 18.9648 | Tee Jays **TJ 9648**  
**Leichtes Steppgilet**

# KUSTOM KIT®

Kustom Kit | KK 770...260



# Businesses

SHIRTS &  
BLOUSES  
**254**

KNITWEAR  
**277**

BUSINESS &  
TROUSERS  
**281**

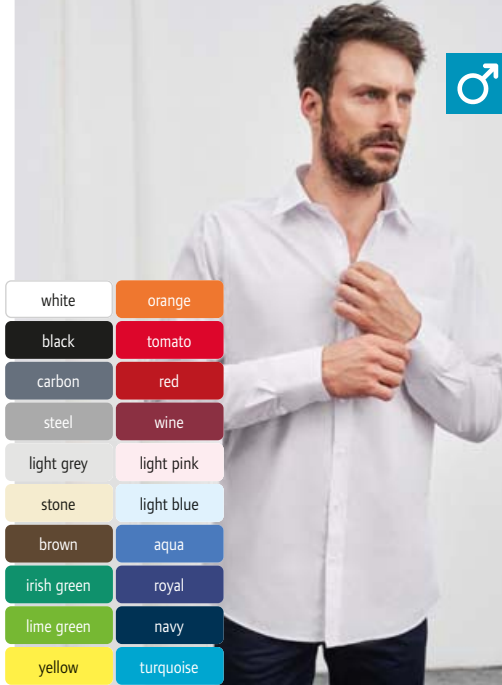

- white
- black
- carbon
- steel
- light grey
- stone
- brown
- irish green
- lime green
- yellow
- orange
- tomato
- red
- wine
- light pink
- light blue
- aqua
- royal
- navy
- turquoise



- white
- black
- carbon
- steel
- light grey
- stone
- lime green
- red
- wine
- light pink
- light blue
- royal
- navy
- turquoise

1 02.0678 | Daiber **JN 678**  
Popeline Hemd langarm

2 02.0677 | Daiber **JN 677**  
Popeline Bluse langarm

**1 02.0678 | Daiber JN 678**  
**Popeline Hemd langarm**  
105g/m<sup>2</sup>, 65% Polyester, 35% Baumwolle  
Leicht taillierter Schnitt, abgerundeter Saum, Knöpfe Ton-in-Ton, Brusttasche 12x14cm, Rückenfallen an Rückenpasse, Easy Care, 40° waschbar, Schonwäsche, nicht trocknergeeignet  
S - M - L - XL - XXL - 3XL - 4XL  
👉 20 📦 5

**2 02.0677 | Daiber JN 677**  
**Popeline Bluse langarm**  
105g/m<sup>2</sup>, 65% Polyester, 35% Baumwolle  
Taillierter Schnitt, abgerundeter Saum, Knöpfe Ton-in-Ton, Easy Care, 40° waschbar, Schonwäsche, nicht trocknergeeignet  
XS - S - M - L - XL - XXL - 3XL  
👉 20 📦 5



- white
- black
- carbon
- steel
- light grey
- stone
- brown
- irish green
- lime green
- yellow
- tomato
- red
- wine
- light pink
- light blue
- aqua
- royal
- navy
- turquoise

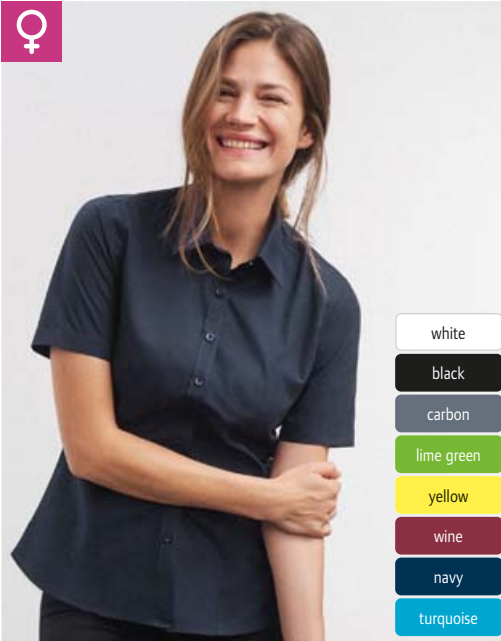

- white
- black
- carbon
- lime green
- yellow
- wine
- navy
- turquoise

3 02.0680 | Daiber **JN 680**  
Popeline Hemd kurzarm

4 02.0679 | Daiber **JN 679**  
Popeline Bluse kurzarm

**3 02.0680 | Daiber JN 680**  
**Popeline Hemd kurzarm**  
105g/m<sup>2</sup>, 65% Polyester, 35% Baumwolle  
Leicht taillierter Schnitt, abgerundeter Saum, Brusttasche 12x14cm, Rückenfallen an Rückenpasse, Easy Care, 40° waschbar, Schonwäsche, nicht trocknergeeignet  
S - M - L - XL - XXL - 3XL - 4XL  
👉 20 📦 5

**4 02.0679 | Daiber JN 679**  
**Popeline Bluse kurzarm**  
105g/m<sup>2</sup>, 65% Polyester, 35% Baumwolle  
Taillierter Schnitt, abgerundeter Saum, Easy Care, 40° waschbar, Schonwäsche, nicht trocknergeeignet  
XS - S - M - L - XL - XXL - 3XL  
👉 20 📦 5

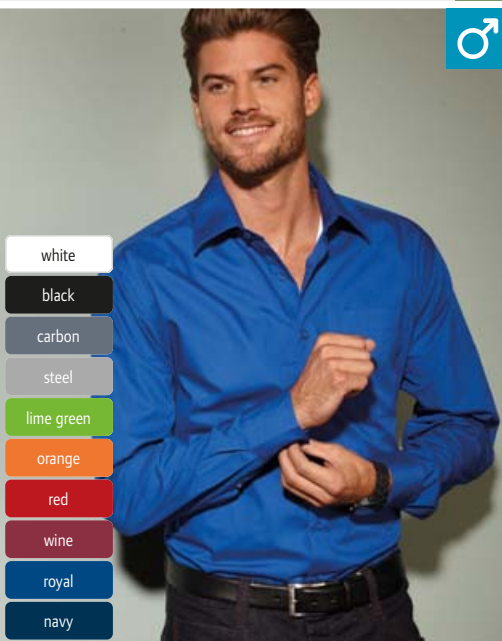

- white
- black
- carbon
- steel
- lime green
- orange
- red
- wine
- royal
- navy



- white
- black
- carbon
- steel
- lime green
- red
- wine
- royal
- navy

5 02.0642 | Daiber **JN 642**  
Popeline Business Hemd langarm

6 02.0641 | Daiber **JN 641**  
Popeline Business Bluse langarm

**5 02.0642 | Daiber JN 642**  
**Popeline Business Hemd langarm**  
105g/m<sup>2</sup>, 50% Baumwolle, 50% Polyester  
Klassischer leicht taillierter Schnitt, klassischer Kragen, Manschette am Ärmel, abgerundeter Saum, Brusttasche, Rückenfallen an Rückenpasse, pflegeleichter Stoff, Easy Care, Schonwäsche, bügelleicht, 60° waschbar, nicht trocknergeeignet  
S - M - L - XL - XXL - 3XL - 4XL - 5XL - 6XL  
👉 20 📦 5

**6 02.0641 | Daiber JN 641**  
**Popeline Business Bluse langarm**  
105g/m<sup>2</sup>, 50% Baumwolle, 50% Polyester  
Taillierter femininer Schnitt, klassischer Kragen, Manschette am Ärmel, abgerundeter Saum, pflegeleichter Stoff, Easy Care, Schonwäsche, bügelleicht, 60° waschbar, nicht trocknergeeignet  
XS - S - M - L - XL - XXL - 3XL  
👉 20 📦 5





**1 02.1372 | Daiber JN 1372**  
**Popeline Slim Fit Hemd langarm**

100g/m<sup>2</sup>, 77% Baumwolle, 20% Polyamid, 3% Elasthan  
 Taillierter Schnitt, herausnehmbare Kragenstäbchen, Kentkragen, doppellagige Schulter- und Rückenpasse, abgerundeter Saum, verstellbare Manschetten, Knöpfe Ton-in-Ton, 30° waschbar, Easy Care, nicht trocknergeeignet  
 S - M - L - XL - XXL - 3XL  
 ☞ 20 ☐ 5



white



black



deep purple



light blue



navy

**2 02.1371 | Daiber JN 1371**  
**Popeline Slim Fit Bluse langarm**

100g/m<sup>2</sup>, 77% Baumwolle, 20% Polyamid, 3% Elasthan  
 Taillierter Schnitt, kleiner weicher Kragen, doppellagige Schulter- und Rückenpasse, abgerundeter Saum, Knöpfe Ton-in-Ton, Wiener Nähte, 30° waschbar, Easy Care, nicht trocknergeeignet  
 XS - S - M - L - XL - XXL  
 ☞ 20 ☐ 5

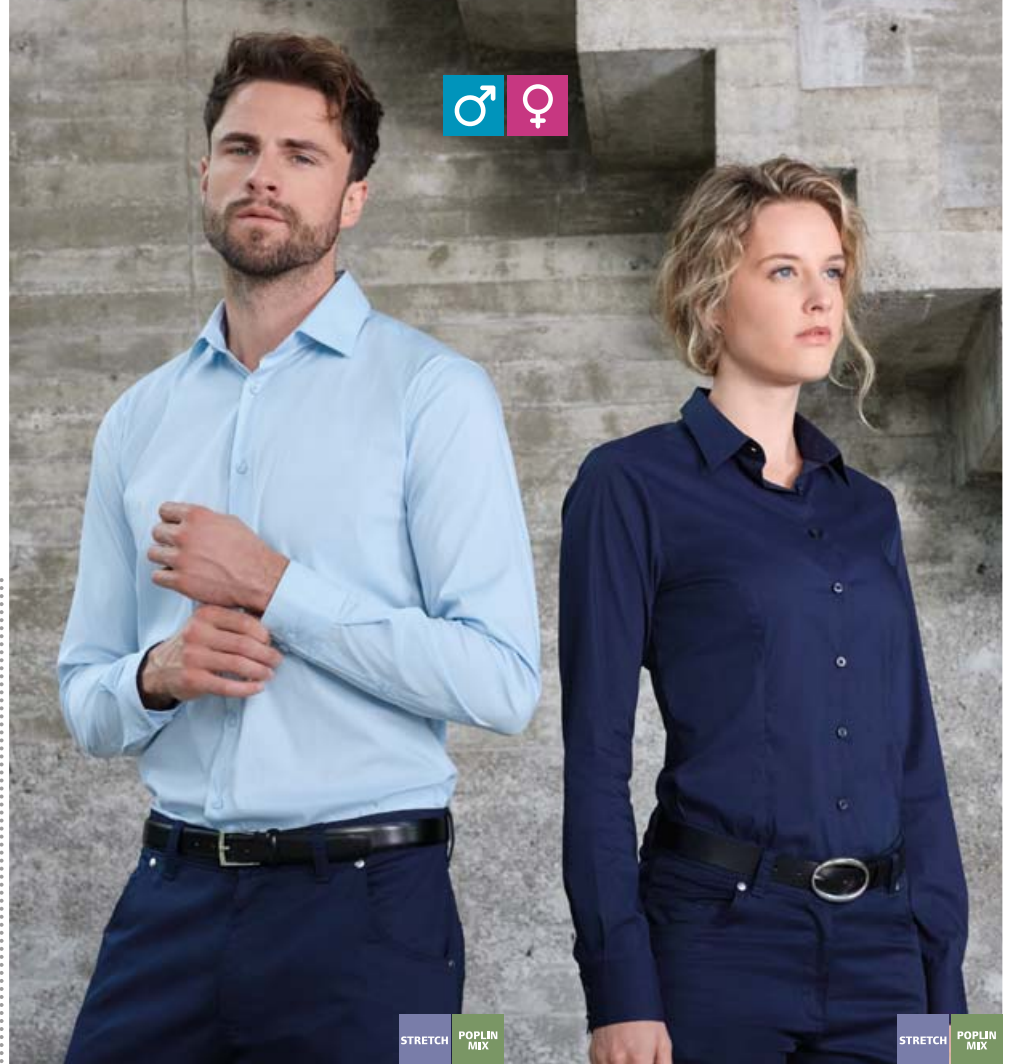

STRETCH POPLIN MIX

STRETCH POPLIN MIX

**NEW** 1 02.1372 | Daiber JN 1372  
 Popeline Slim Fit Hemd langarm

**NEW** 2 02.1371 | Daiber JN 1371  
 Popeline Slim Fit Bluse langarm

**3 02.1373 | Daiber JN 1373**  
**Mix Popeline Bluse langarm**

100g/m<sup>2</sup>, 77% Baumwolle, 20% Polyamid, 3% Elasthan  
 Leicht taillierter Schnitt, kleiner weicher Kragen, doppellagige Schulter- und Rückenpasse, abgerundeter Saum, Knöpfe Ton-in-Ton, 30° waschbar, Easy Care, nicht trocknergeeignet  
 XS - S - M - L - XL - XXL  
 ☞ 20 ☐ 5



white



black



deep purple



light blue



navy

**4 02.1374 | Daiber JN 1374**  
**Mix Popeline Hemd langarm**

100g/m<sup>2</sup>, 77% Baumwolle, 20% Polyamid, 3% Elasthan  
 Leicht taillierter Schnitt, herausnehmbare Kragenstäbchen, Kentkragen, doppellagige Schulter- und Rückenpasse, abgerundeter Saum, verstellbare Manschetten, Knöpfe Ton-in-Ton, 30° waschbar, Easy Care, nicht trocknergeeignet  
 S - M - L - XL - XXL - 3XL  
 ☞ 20 ☐ 5



STRETCH POPLIN MIX

STRETCH POPLIN MIX

**NEW** 3 02.1373 | Daiber JN 1373  
 Mix Popeline Bluse langarm

**NEW** 4 02.1374 | Daiber JN 1374  
 Mix Popeline Hemd langarm

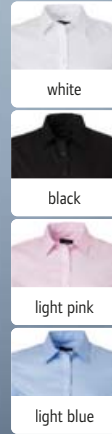

daiber

❶ 02.0684 | Daiber **JN 684**  
Micro-Twill Hemd kurzarm

❷ 02.0683 | Daiber **JN 683**  
Micro-Twill Bluse kurzarm

❶ 02.0684 | Daiber **JN 684**

**Micro-Twill Hemd kurzarm**  
120g/m<sup>2</sup>, 100% Baumwolle  
Leicht taillierter Schnitt, abgerundeter Saum, Brusttasche, Rückenfalten an Rückenpasse, 40° waschbar, Schonwäsche, bügelfrei, nicht trocknergeeignet  
S - M - L - XL - XXL - 3XL - 4XL  
👉 20 📦 5

❷ 02.0683 | Daiber **JN 683**

**Micro-Twill Bluse kurzarm**  
120g/m<sup>2</sup>, 100% Baumwolle  
Taillierter femininer Schnitt, abgerundeter Saum, Rückenfalten an Rückenpasse, 40° waschbar, Schonwäsche, bügelfrei, nicht trocknergeeignet  
XS - S - M - L - XL - XXL - 3XL  
👉 20 📦 5



❸ 02.0617 | Daiber **JN 617**  
Popeline Karo Hemd langarm

❹ 02.0616 | Daiber **JN 616**  
Popeline Karo Bluse langarm

❸ 02.0617 | Daiber **JN 617**

**Popeline Karo Hemd langarm**  
100g/m<sup>2</sup>, 100% Baumwolle  
Leicht taillierter Schnitt, Uni-Einsätze an Kragen und Manschette, abgerundeter Saum, Brusttasche 13x15cm, Rückenfalten an Rückenpasse, Easy Care, 40° waschbar, Schonwäsche, hochwertige bügelleichte Popeline Qualität, nicht trocknergeeignet  
S - M - L - XL - XXL - 3XL  
👉 20 📦 5

❹ 02.0616 | Daiber **JN 616**

**Popeline Karo Bluse langarm**  
100g/m<sup>2</sup>, 100% Baumwolle  
Taillierter Schnitt, Uni-Einsätze an Kragen und Manschette, abgerundeter Saum, Easy Care, 40° waschbar, Schonwäsche, hochwertige bügelleichte Popeline Qualität, nicht trocknergeeignet  
XS - S - M - L - XL - XXL  
👉 20 📦 5

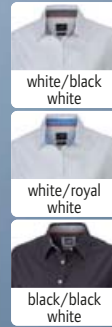

❺ 02.0619 | Daiber **JN 619**  
Popeline Hemd mit Karoeinsätzen

❻ 02.0618 | Daiber **JN 618**  
Popeline Bluse mit Karoeinsätzen

❺ 02.0619 | Daiber **JN 619**

**Popeline Hemd mit Karoeinsätzen**  
100g/m<sup>2</sup>, 100% Baumwolle  
Leicht taillierter Schnitt, Karo-Einsätze an Kragen und Manschette, abgerundeter Saum, Brusttasche, Rückenfalten an Rückenpasse, Easy Care, 40° waschbar, Schonwäsche, hochwertige bügelleichte Popeline Qualität, nicht trocknergeeignet  
S - M - L - XL - XXL - 3XL  
👉 20 📦 5

❻ 02.0618 | Daiber **JN 618**

**Popeline Bluse mit Karoeinsätzen**  
100g/m<sup>2</sup>, 100% Baumwolle  
Taillierter Schnitt, Karo-Einsätze an Kragen und Manschette, abgerundeter Saum, Easy Care, 40° waschbar, Schonwäsche, hochwertige bügelleichte Popeline Qualität, nicht trocknergeeignet  
XS - S - M - L - XL - XXL  
👉 20 📦 5

# KARIBAN



white



black



zinc



silver



brown



burnt lime



orange



classic red



wine



bright sky



navy



bright turquoise

## 20.K551 | Kariban K 551

### Popeline Hemd "Ace" kurzarm

110g/m<sup>2</sup>, 65% Polyester, 35% Baumwolle  
Stäbchenverstärkter Kragen, abgerundeter Saum, Knöpfe Ton-in-Ton, 1 Ersatzknopf, Brusttasche, Rückenpasse mit 2 seitlich gelegten Falten, 40° waschbar, nicht trocknergeeignet

S - M - L - XL - XXL - 3XL - 4XL - 5XL - 6XL

☎12 ☐1

## 20.K548 | Kariban K 548

### Popeline Bluse "Judith" kurzarm

110g/m<sup>2</sup>, 65% Polyester, 35% Baumwolle  
Klassischer knopfloser Kragen, abgerundeter Saum, Knöpfe Ton-in-Ton, 1 Ersatzknopf, Brusttasche links, pflegeleichter Stoff, 40° waschbar, nicht trocknergeeignet

XS - S - M - L - XL - XXL - 3XL - 4XL

☎12 ☐1

## 20.K545 | Kariban K 545

### Popeline Hemd "Jofrey" langarm

110g/m<sup>2</sup>, 65% Polyester, 35% Baumwolle  
Stäbchenverstärkter Kragen, abgeschrägte Manschetten, abgerundeter Saum, Knöpfe Ton-in-Ton, 2 Ersatzknöpfe, Brusttasche, Rückenpasse mit 2 seitlich gelegten Falten, 40° waschbar, nicht trocknergeeignet

S - M - L - XL - XXL - 3XL - 4XL - 5XL - 6XL

☎12 ☐1

## 20.K549 | Kariban K 549

### Popeline Bluse "Jessica" langarm

110g/m<sup>2</sup>, 65% Polyester, 35% Baumwolle  
Klassischer knopfloser Kragen, abgerundete, mit 2 Knöpfen verstellbare Manschetten, abgerundeter Saum, Knöpfe Ton-in-Ton, 1 Ersatzknopf, Brusttasche links, pflegeleichter Stoff, 40° waschbar, nicht trocknergeeignet

XS - S - M - L - XL - XXL - 3XL - 4XL

☎12 ☐1

## 20.K519 | Kariban K 519

### Denim Hemd langarm

130g/m<sup>2</sup>, 100% Baumwolle  
Taillierter Schnitt, Schulterpassen vorne und hinten, Manschetten mit Druckknöpfen, Druckknöpfe, 2 Brusttaschen mit Druckknöpfen und Verschlussklappen, 40° waschbar, nicht trocknergeeignet

S - M - L - XL - XXL - 3XL

☎25 ☐1

## 20.K518 | Kariban K 518

### Denim Bluse langarm

130g/m<sup>2</sup>, 100% Baumwolle  
Taillierter Schnitt, Schulterpassen vorne und hinten, Manschetten mit Druckknöpfen, abgerundeter Saum, Druckknöpfe, 2 Brusttaschen mit Druckknöpfen und Verschlussklappen, 40° waschbar, nicht trocknergeeignet

XS - S - M - L - XL - XXL

☎25 ☐1



blue jean



20.K551 | Kariban K 551  
Popeline Hemd "Ace" kurzarm

POPLIN MIX

20.K548 | Kariban K 548  
Popeline Bluse "Judith" kurzarm

POPLIN MIX



20.K545 | Kariban K 545  
Popeline Hemd "Jofrey" langarm

POPLIN MIX

20.K549 | Kariban K 549  
Popeline Bluse "Jessica" langarm

POPLIN MIX



20.K519 | Kariban K 519  
Denim Hemd langarm

20.K518 | Kariban K 518  
Denim Bluse langarm



❶ 20.K537 | Kariban K 537  
Hemd langarm bügelfrei

TWILL

120g/m<sup>2</sup>, 100% Baumwoll-Twill  
Button-Down-Kragen verstärkt, eingesäumte Knopf-  
leiste mit farblich abgestimmten Knöpfen, abgeschrägte  
Manschette mit 2 Knöpfen und 1 Knopf auf dem Aufschlag,  
abgerundeter Saum, 2 Ersatzknöpfe, aufgesetzte Brusttasche  
links, rückwärtige Schulterpasse mit 2 an den Seiten einge-  
legten Falten, 40° waschbar, bügelfrei, nicht trockner-  
geeignet

S - M - L - XL - XXL - 3XL - 4XL  
👕 12 🗳 1



❷ 20.K539 | Kariban K 539  
Hemd kurzarm bügelfrei

TWILL

120g/m<sup>2</sup>, 100% Baumwoll-Micro-Twill  
Button-Down-Kragen verstärkt, eingesäumte Knopf-  
leiste mit farblich abgestimmten Knöpfen, abgerundeter Saum,  
2 Ersatzknöpfe, aufgesetzte Brusttasche links, rückwärtige  
Schulterpasse mit 2 an den Seiten eingelegten Falten, 40°  
waschbar, bügelfrei, nicht trocknergeeignet

S - M - L - XL - XXL - 3XL - 4XL  
👕 12 🗳 1

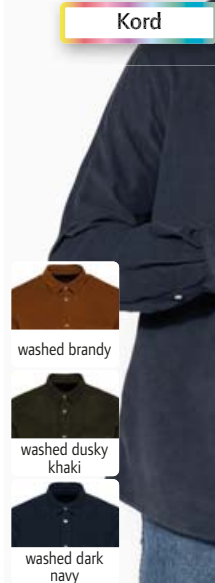

❸ 20.K599 | Kariban K 599  
Kordhemd langarm

NEUTRAL LABEL TEAR AWAY

150g/m<sup>2</sup>, 100% Baumwolle, Kord  
Schmaler Schnitt, mit 2 Knöpfen verstellbare Manschetten,  
abgerundeter Saum, 7 weiße Perlmutterknöpfe, Brust-  
tasche links, gefütterter Rücken, Farbabweichungen durch  
Färbung nach Fertigung möglich, TearAway Label, neutrales  
Größenlabel, 40° waschbar, nicht trocknergeeignet

S - M - L - XL - XXL - 3XL  
👕 25 🗳 1

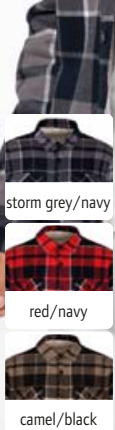

❹ 20.K579 | Kariban K 579  
Flanellhemd mit Sherpafleecefutter

NEUTRAL LABEL



❺ 20.K223 | Kariban K 223  
Herren Polo mit Maokragen

COMBED HEAVY 60°

# KARIBAN

## Maokragen

❻ 20.K579 | Kariban K 579  
Flanellhemd mit Sherpafleecefutter

190g/m<sup>2</sup>, 100% Baumwollflanell, mit Sherpafleece ge-  
fütterter Körper in 100% Polyester, Ärmelfutter: 100%  
Polyester Taft  
Klassische Knopf-  
leiste, abgerundeter Saum, verstellbare  
Manschetten, 2 Brusttaschen mit Klappen, sehr weiches  
und warmes Material, neutrales Größenlabel, 40° waschbar,  
trocknergeeignet bei niedriger Temperatur, nicht chemisch  
reinigen

S - M - L - XL - XXL - 3XL  
👕 10 🗳 1

❼ 20.K223 | Kariban K 223  
Herren Polo mit Maokragen

220g/m<sup>2</sup>, 100% gekämmte Baumwolle, oxford grey: 90%  
gekämmte Baumwolle, 10% Viskose  
Maokragen mit Strickbündchen und Paspel in Kontrastfarbe,  
3er Knopf-  
leiste mit Knöpfen in Kontrastfarbe, Strickbündchen  
am Ärmel, Doppelnahte am Saum, 60° waschbar, trockner-  
geeignet bei niedriger Temperatur, nicht chemisch reinigen

XS - S - M - L - XL - XXL - 3XL  
👕 30 🗳 5



① 43.0109 | Kustom Kit **KK 109**

**Oxford Hemd kurzarm**

125g/m<sup>2</sup>, 85% mercerisierte Baumwolle, 15% Polyester, Oxford

Klassischer Schnitt, Button-Down-Kragen verstärkt, abgerundeter Saum, Knöpfe Ton-in-Ton, Ersatzknöpfe, Brusttasche links, Doppelnähte an Schultern, Armausschnitten, Ärmeln und Seitennähten, Rückenfalten an Rückenpasse, 40° waschbar, bügelleicht, nicht trocknergeeignet, Größen 18,5-23 Art. Nr. 43.109X

13,5\* - 14\* - 14,5 - 15 - 15,5 - 16 - 16,5 - 17 - 17,5 - 18 - 18,5 - 19 - 19,5 - 20 - 21 - 22 - 23

\* nur in gekennzeichneten Farben erhältlich

👖 24 📦 1



white\*



black



silver grey



light blue\*



royal



OXFORD CLASSIC FIT



OXFORD TAILOR FIT

② 43.0701 | Kustom Kit **KK 701**

**Oxford Bluse kurzarm**

125g/m<sup>2</sup>, 85% mercerisierte Baumwolle, 15% Polyester, Oxford

Taillierter Schnitt, Button-Down-Kragen verstärkt, abgerundeter Saum, Knöpfe Ton-in-Ton, Ersatzknöpfe, Doppelnähte an Ärmeln und Seite, Wiener Nähte vorne und hinten, Rückenpasse, 40° waschbar, bügelleicht, nicht trocknergeeignet, Größen 26-28 Art. Nr. 43.701X

6\_2XS\* - 8\_XS - 10\_S - 12\_M - 14\_L - 16\_XL - 18\_XXL - 20\_3XL - 22\_4XL - 24\_5XL - 26\_6XL - 28\_7XL

\* nur in gekennzeichneten Farben erhältlich

👖 24 📦 1

① 43.0109 | Kustom Kit **KK 109**  
**Oxford Hemd kurzarm**

② 43.0701 | Kustom Kit **KK 701**  
**Oxford Bluse kurzarm**



- white\*
- black\*
- silver grey
- light blue\*
- royal

OXFORD TAILOR FIT

- white\*
- black
- silver grey
- light blue\*
- royal

OXFORD CLASSIC FIT

③ 43.0702 | Kustom Kit **KK 702**  
**Oxford Bluse langarm**

125g/m<sup>2</sup>, 85% mercerisierte Baumwolle, 15% Polyester, Oxford

Taillierter Schnitt, Kragen verstärkt, mit 3 Knöpfen verstellbare Manschetten, abgerundeter Saum, Knöpfe Ton-in-Ton, Ersatzknöpfe, Doppelnähte an Ärmeln und Seite, Abnäher an Vorder- und Rückenteil, Rückenpasse, 40° waschbar, bügelleicht, nicht trocknergeeignet, Größen 26-28 Art. Nr. 43.702X

6\_2XS\* - 8\_XS - 10\_S - 12\_M - 14\_L - 16\_XL - 18\_XXL - 20\_3XL - 22\_4XL - 24\_5XL - 26\_6XL - 28\_7XL

\* nur in gekennzeichneten Farben erhältlich

👖 24 📦 1

④ 43.0105 | Kustom Kit **KK 105**  
**Oxford Hemd langarm**

125g/m<sup>2</sup>, 85% mercerisierte Baumwolle, 15% Polyester, Oxford

Klassischer Schnitt, Button-Down-Kragen verstärkt, wahlweise mit Manschettenknöpfen tragbar, Manschetten mit 1 Knopf, abgerundeter Saum, Knöpfe Ton-in-Ton, Ersatzknöpfe, Brusttasche links, Doppelnähte an Schultern, Armausschnitten, Ärmeln und Seitennähten, Rückenfalten an Rückenpasse, 40° waschbar, bügelleicht, nicht trocknergeeignet, Größen 18,5-23 Art. Nr. 43.105X

13,5\* - 14\* - 14,5 - 15 - 15,5 - 16 - 16,5 - 17 - 17,5 - 18 - 18,5 - 19 - 19,5 - 20 - 21 - 22 - 23

\* nur in gekennzeichneten Farben erhältlich

👖 24 📦 1



Piqué



white



black



light heather blue



navy

STRETCH 60° TAILOR FIT

⑤ 43.0143 | Kustom Kit **KK 143**  
**Piqué Hemd langarm "Superwash"**

180-185g/m<sup>2</sup>, 64% Polyester, 34% Baumwolle, 2% Elasthan, Piqué

Taillierter Schnitt, Button-Down-Kragen verstärkt, mit 2 Knöpfen verstellbare Manschetten, Ersatzknöpfe, Doppelnähte an Armausschnitt und Seite, Rückenpasse, 60° waschbar, nicht trocknergeeignet

S - M - L - XL - XXL - 3XL

👖 40 📦 1

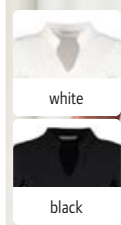

**NEW** ① 43.0770 | Kustom Kit **KK 770**  
Top mit Mandarinkragen



② 43.0785 | Kustom Kit **KK 785**  
Top mit Mandarinkragen 3/4 Arm

KUSTOM KIT

① 43.0770 | Kustom Kit **KK 770**  
**Top mit Mandarinkragen**  
200g/m<sup>2</sup>, 95% Baumwolle, 5% Elasthan  
Klassischer Schnitt, eingefasster V-Ausschnitt, Mandarinkragen, Schulternähte verstärkt, Doppelnähte an Ärmeln und Bund, 40° waschbar, nicht trockengeeignet  
8/10 – 12/14 – 16/18 – 20/22  
👚 60 📦 5

② 43.0785 | Kustom Kit **KK 785**  
**Top mit Mandarinkragen 3/4 Arm**  
200g/m<sup>2</sup>, 95% Baumwolle, 5% Elasthan  
Klassischer Schnitt, eingefasster V-Ausschnitt, Mandarinkragen, Schulternähte verstärkt, Doppelnähte an Ärmeln und Bund, 40° waschbar, nicht trockengeeignet  
8/10 – 12/14 – 16/18 – 20/22  
👚 60 📦 1

③ 43.0351 | Kustom Kit **KK 351**  
**Workwear Oxford Hemd langarm**  
135g/m<sup>2</sup>, 70% mercerisierte Baumwolle, 30% Polyester, Oxford  
Klassischer Schnitt, Button-Down-Kragen verstärkt, Manschetten mit 1 Knopf, abgerundeter Saum, Ersatzknöpfe, Brusttasche links, Doppelnähte an Ärmeln und Seite, Rückenpasse mit 2 seitlich gelegten Falten, 50° waschbar, bügelleicht, nicht trockengeeignet, Größen 18,5-23 Art.Nr. 43.351X  
13,5\* – 14\* – 14,5 – 15 – 15,5 – 16 – 16,5 – 17 – 17,5 – 18 – 18,5 – 19 – 19,5 – 20 – 21 – 22 – 23  
\* nur in gekennzeichneten Farben erhältlich  
👚 24 📦 1

④ 43.0361 | Kustom Kit **KK 361**  
**Workwear Oxford Bluse langarm**  
135g/m<sup>2</sup>, 70% mercerisierte Baumwolle, 30% Polyester, Oxford  
Taillierter Schnitt, Kragen verstärkt, mit 2 Knöpfen verstellbare Manschetten, abgerundeter Saum, 1 Ersatzknopf, Knöpfe Ton-in-Ton (außer bei light blue), Doppelnähte an Ärmeln und Seite, Abnäher an Vorder- und Rückenteil, Rückenpasse, 50° waschbar, bügelleicht, nicht trockengeeignet, Größen 26-28 Art.Nr. 43.361X  
6\_2XS\* – 8\_XS – 10\_S – 12\_M – 14\_L – 16\_XL – 18\_XXL – 20\_3XL – 22\_4XL – 24\_5XL – 26\_6XL – 28\_7XL  
\* nur in gekennzeichneten Farben erhältlich  
👚 24 📦 1

⑤ 43.0360 | Kustom Kit **KK 360**  
**Workwear Oxford Bluse kurzarm**  
135g/m<sup>2</sup>, 70% mercerisierte Baumwolle, 30% Polyester, Oxford  
Taillierter Schnitt, Kragen verstärkt, abgerundeter Saum, 1 Ersatzknopf, Knöpfe Ton-in-Ton (außer bei light blue), Doppelnähte an Ärmeln und Seite, Abnäher an Vorder- und Rückenteil, Rückenpasse, 50° waschbar, bügelleicht, nicht trockengeeignet, Größen 26-28 Art.Nr. 43.360X  
6\_2XS\* – 8\_XS – 10\_S – 12\_M – 14\_L – 16\_XL – 18\_XXL – 20\_3XL – 22\_4XL – 24\_5XL – 26\_6XL – 28\_7XL  
\* nur in gekennzeichneten Farben erhältlich  
👚 24 📦 1

⑥ 43.0350 | Kustom Kit **KK 350**  
**Workwear Oxford Hemd kurzarm**  
135g/m<sup>2</sup>, 70% mercerisierte Baumwolle, 30% Polyester, Oxford  
Klassischer Schnitt, Button-Down-Kragen verstärkt, abgerundeter Saum, Ersatzknöpfe, Brusttasche links, Doppelnähte an Ärmeln und Seite, Rückenpasse mit 2 seitlich gelegten Falten, 50° waschbar, bügelleicht, nicht trockengeeignet, Größen 18,5-23 Art.Nr. 43.350X  
13,5\* – 14\* – 14,5 – 15 – 15,5 – 16 – 16,5 – 17 – 17,5 – 18 – 18,5 – 19 – 19,5 – 20 – 21 – 22 – 23  
\* nur in gekennzeichneten Farben erhältlich  
👚 24 📦 1

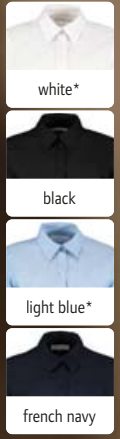

③ 43.0351 | Kustom Kit **KK 351** OXFORD CLASSIC FIT Workwear Oxford Hemd langarm  
④ 43.0361 | Kustom Kit **KK 361** OXFORD TAILORED FIT Workwear Oxford Bluse langarm

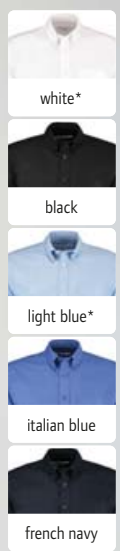
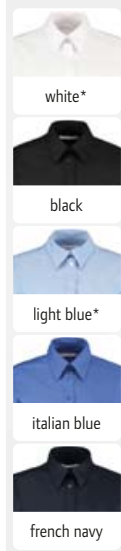

⑤ 43.0360 | Kustom Kit **KK 360** OXFORD TAILORED FIT Workwear Oxford Bluse kurzarm  
⑥ 43.0350 | Kustom Kit **KK 350** OXFORD CLASSIC FIT Workwear Oxford Hemd kurzarm

1 24.4338 | NEOBLU

**Baptiste Men**

**Micro-Twill Hemd langarm**

110g/m<sup>2</sup>, 100% Baumwoll-Micro-Twill, garngefärbt

Italienischer Kragen mit einem Knopf, stäbchenverstärkter Kragen, verstellbare Manschetten, Rückenpasse, TearAway Label, neutrales Größenlabel, 40° waschbar, Easy Care, trocknergeeignet bei niedriger Temperatur, Knitterschutz Vorbehandlung

S - M - L - XL - XXL - 3XL - 4XL

👉 10 📦 1

2 24.4339 | NEOBLU

**Baptiste Women**

**Micro-Twill Bluse langarm**

110g/m<sup>2</sup>, 100% Baumwoll-Micro-Twill, garngefärbt

Italienischer Kragen mit einem Knopf, stäbchenverstärkter Kragen, verstellbare Manschetten, Rückenpasse, Rückenfallen an Rückenpasse, TearAway Label, neutrales Größenlabel, 40° waschbar, Easy Care, trocknergeeignet bei niedriger Temperatur, Knitterschutz Vorbehandlung

S - M - L - XL - XXL - 3XL

👉 10 📦 1



blue stripes

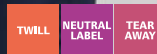

**NEW** 1 24.4338 | NEOBLU **Baptiste Men**  
Micro-Twill Hemd langarm



**NEW** 2 24.4339 | NEOBLU **Baptiste Women**  
Micro-Twill Bluse langarm

3 24.3792 | NEOBLU

**Bart Men**

**Popeline Hemd mit Maokragen langarm**

120g/m<sup>2</sup>, 60% zertifizierte Bio-Baumwolle, 40% recyceltes Polyester, rPET

Versteckte Knopfleiste, verstellbare Manschetten, TearAway Label, neutrales Größenlabel, 40° waschbar, trocknergeeignet

S - M - L - XL - XXL - 3XL - 4XL - 5XL

👉 10 📦 1



optically white



deep black



beige



soft blue



Maokragen



3 24.3792 | NEOBLU **Bart Men**  
Popeline Hemd mit Maokragen langarm



4 24.3787 | NEOBLU **Bart Women**  
Popeline Bluse mit Maokragen langarm



NEOBLU  
PEOPLE IN MOTION

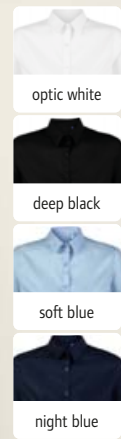
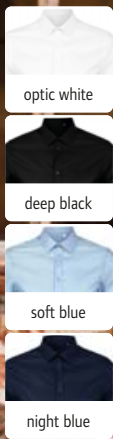

1 24.3182 | NEOBLU **Blaise Men**  
Micro-Twill Hemd langarm



2 24.3183 | NEOBLU **Blaise Women**  
Micro-Twill Bluse langarm



1 24.3182 | NEOBLU  
**Blaise Men**  
Micro-Twill Hemd langarm  
115g/m<sup>2</sup>, 100% Baumwolle  
Italienischer Kragen mit einem Knopf, 7er Knopfleiste, abgerundete, mit 2 Knöpfen verstellbare Manschetten, TearAway Label, neutrales Größenlabel, 40° waschbar, bügelfrei, trockengeeignet bei niedriger Temperatur  
S - M - L - XL - XXL - 3XL - 4XL - 5XL  
👉 10 📦 1

2 24.3183 | NEOBLU  
**Blaise Women**  
Micro-Twill Bluse langarm  
115g/m<sup>2</sup>, 100% Baumwolle  
Klassischer Kragen, 7er Knopfleiste, abgerundete, mit 2 Knöpfen verstellbare Manschetten, Abnäher an Vorder- und Rückenteil, TearAway Label, neutrales Größenlabel, 40° waschbar, bügelfrei, trockengeeignet bei niedriger Temperatur  
S - M - L - XL - XXL - 3XL  
👉 10 📦 1



mercerisierte  
Baumwolle

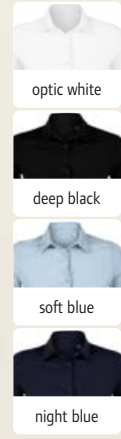
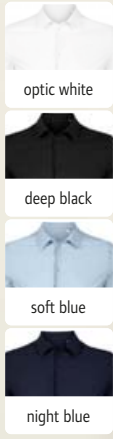

3 24.3198 | NEOBLU **Balthazar Men**  
Hemd langarm



4 24.3199 | NEOBLU **Balthazar Women**  
Bluse langarm



3 24.3198 | NEOBLU  
**Balthazar Men**  
Hemd langarm  
145g/m<sup>2</sup>, 100% mercerisierte Baumwolle, Jersey  
Italienischer Kragen mit einem Knopf, abgerundete, mit 2 Knöpfen verstellbare Manschetten, 7 Knöpfe Ton-in-Ton, sehr feines Material mit leichtem Glanz, TearAway Label, neutrales Größenlabel, 30° waschbar, nicht trockengeeignet  
S - M - L - XL - XXL - 3XL - 4XL  
👉 10 📦 1

4 24.3199 | NEOBLU  
**Balthazar Women**  
Bluse langarm  
145g/m<sup>2</sup>, 100% mercerisierte Baumwolle, Jersey  
Italienischer Kragen mit einem Knopf, abgerundete, mit 2 Knöpfen verstellbare Manschetten, 7 Knöpfe Ton-in-Ton, sehr feines Material mit leichtem Glanz, TearAway Label, neutrales Größenlabel, 30° waschbar, nicht trockengeeignet  
S - M - L - XL - XXL - 3XL  
👉 10 📦 1



BIO  
ORGANIC

Piqué

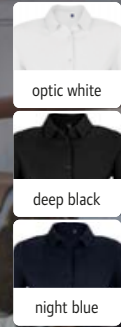

5 24.3777 | NEOBLU **Basile Men**  
Piqué Hemd langarm



6 24.3791 | NEOBLU **Basile Women**  
Piqué Bluse langarm



5 24.3777 | NEOBLU  
**Basile Men**  
Piqué Hemd langarm  
190g/m<sup>2</sup>, 100% gekämmte zertifizierte Bio-Baumwolle  
Klassischer Schnitt, klassischer Kragen, abgerundete, mit 2 Knöpfen verstellbare Manschetten, TearAway Label, neutrales Größenlabel, 30° waschbar, nicht trockengeeignet  
S - M - L - XL - XXL - 3XL - 4XL  
👉 10 📦 1

6 24.3791 | NEOBLU  
**Basile Women**  
Piqué Bluse langarm  
190g/m<sup>2</sup>, 100% gekämmte zertifizierte Bio-Baumwolle  
Klassischer leicht taillierter Schnitt, klassischer Kragen, abgerundete, mit 2 Knöpfen verstellbare Manschetten, TearAway Label, neutrales Größenlabel, 30° waschbar, nicht trockengeeignet  
S - M - L - XL - XXL - 3XL  
👉 10 📦 1



**1 39.0300 | Premier PR 300**  
**Popeline Bluse langarm**

105g/m<sup>2</sup>, white: 115g/m<sup>2</sup>, 65% Polyester, 35% Baumwoll-Popeline  
 Klassischer Schnitt, weicher Kragen, ohne Brusttasche, Easy Care, 40° waschbar, nicht trocknergeeignet  
 6\_2XS - 8\_XS - 10\_S - 12\_M - 14\_L - 16\_XL - 18\_XXL - 20\_3XL - 22\_4XL - 24\_5XL

☎ 36 ☑ 6

**2 39.0200 | Premier PR 200**  
**Popeline Hemd langarm**

105g/m<sup>2</sup>, 65% Polyester, 35% Baumwoll-Popeline  
 Klassischer Schnitt, Kragen verstärkt, Manschette mit Knöpfen, auch geeignet für Manschettenknöpfe, Brusttasche links, Maße: 14x14,5cm, Easy Care, 40° waschbar, nicht trocknergeeignet  
 37. - 38. - 39.5 - 41. - 42. - 43. - 44.5 - 46. - 48. - 52.\*

\* nur in gekennzeichneten Farben erhältlich

☎ 36 ☑ 6

- white
- black
- dark grey
- silver
- khaki
- bottle
- red
- burgundy
- hot pink
- purple
- light blue
- mid blue
- steel
- royal
- navy
- turquoise



- white\*
- black\*
- dark grey
- silver
- khaki
- bottle
- red
- burgundy
- purple
- light blue
- mid blue
- steel
- royal
- navy
- turquoise

**BEST SELLER** 1 39.0300 | Premier PR 300 **POP LIN MIX** CLASSIC FIT **BEST SELLER** 2 39.0200 | Premier PR 200 **POP LIN MIX** CLASSIC FIT  
 Popeline Bluse langarm Popeline Hemd langarm

**3 39.0202 | Premier PR 202**  
**Popeline Hemd kurzarm**

105g/m<sup>2</sup>, 65% Polyester, 35% Baumwoll-Popeline  
 Klassischer Schnitt, Kragen verstärkt, Brusttasche links, Easy Care, 40° waschbar, nicht trocknergeeignet

37. - 38. - 39.5 - 41. - 42. - 43. - 44.5 - 46. - 48. - 52.\*

\* nur in gekennzeichneten Farben erhältlich

☎ 36 ☑ 6

**4 39.0302 | Premier PR 302**  
**Popeline Bluse kurzarm**

105g/m<sup>2</sup>, white: 115g/m<sup>2</sup>, 65% Polyester, 35% Baumwoll-Popeline  
 Taillierter Schnitt, weicher Kragen, gerundeter Saum, ohne Brusttasche, Abnäher an Vorder- und Rückenteil, Easy Care, 40° waschbar, nicht trocknergeeignet

6\_2XS - 8\_XS - 10\_S - 12\_M - 14\_L - 16\_XL - 18\_XXL - 20\_3XL - 22\_4XL - 24\_5XL

☎ 36 ☑ 6

- white\*
- black\*
- dark grey
- silver
- khaki
- bottle
- red
- burgundy
- purple
- light blue
- mid blue
- steel
- royal
- navy
- turquoise



- white
- black
- dark grey
- silver
- khaki
- bottle
- red
- burgundy
- hot pink
- purple
- light blue
- mid blue
- steel
- royal
- navy
- turquoise

3 39.0202 | Premier PR 202 **POP LIN MIX** CLASSIC FIT 4 39.0302 | Premier PR 302 **POP LIN MIX** TAILORED FIT  
 Popeline Hemd kurzarm Popeline Bluse kurzarm



**5 39.0320 | Premier PR 320**  
**Popeline Bluse Karo langarm**

115g/m<sup>2</sup>, 100% Baumwolle  
 Taillierter Schnitt, weicher Kragen, 2-Knopf Manschette, kleines Vichy-Karo-Design, 40° waschbar, nicht trocknergeeignet

XS - S - M - L - XL - XXL - 3XL

☎ 24 ☑ 6

**6 39.0220 | Premier PR 220**  
**Popeline Hemd Karo langarm**

115g/m<sup>2</sup>, 100% Baumwolle  
 Taillierter Schnitt, weicher Kragen, 2-Knopf Manschette, Vichy-Karo-Design, 40° waschbar, nicht trocknergeeignet

XS - S - M - L - XL - XXL - 3XL

☎ 24 ☑ 6

- black/white
- red/white
- light blue/white
- navy/white

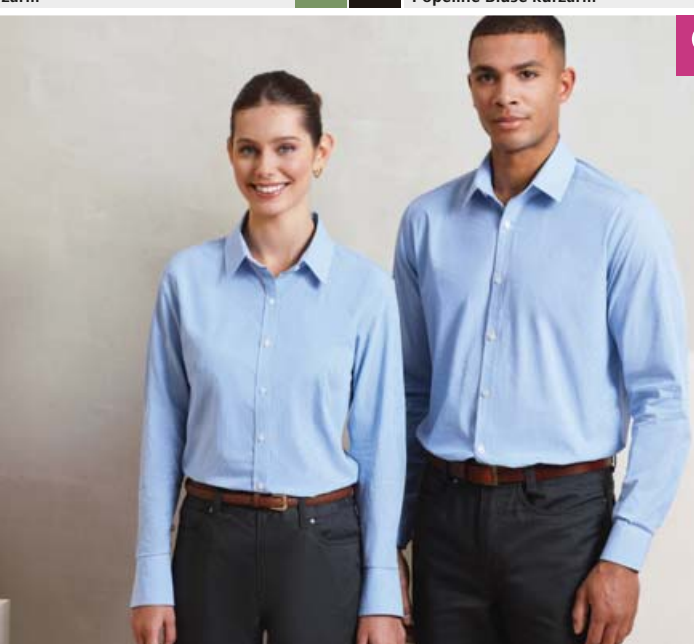

- black/white
- red/white
- light blue/white
- navy/white

5 39.0320 | Premier PR 320 **POP LIN COTTON** TAILORED FIT 6 39.0220 | Premier PR 220 **POP LIN COTTON** TAILORED FIT  
 Popeline Bluse Karo langarm Popeline Hemd Karo langarm

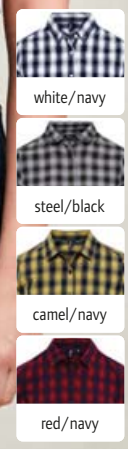

① 39.0250 | Premier **PR 250**  
Popeline Hemd langarm "Mulligan"

② 39.0350 | Premier **PR 350**  
Popeline Bluse langarm "Mulligan"

① 39.0250 | Premier **PR 250**  
**Popeline Hemd langarm "Mulligan"**  
115g/m<sup>2</sup>, 100% Baumwolle  
Leicht taillierter Schnitt, schmaler Kragen, aufrollbare Ärmel mit Knopf und Riegel zu fixieren, Manschetten mit Knöpfen, Karo-Design, 40° waschbar, nicht trocknergeeignet  
S - M - L - XL - XXL - 3XL  
☎24 ☑6

② 39.0350 | Premier **PR 350**  
**Popeline Bluse langarm "Mulligan"**  
115g/m<sup>2</sup>, 100% Baumwolle  
Leicht taillierter Schnitt, schmaler Kragen, aufrollbare Ärmel mit Knopf und Riegel zu fixieren, Manschetten mit Knöpfen, Karo-Design, 40° waschbar, nicht trocknergeeignet  
XS - S - M - L - XL - XXL  
☎24 ☑6

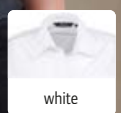
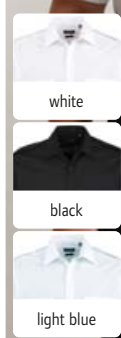

③ 39.0212 | Premier **PR 212**  
Piloten Hemd kurzarm

④ 39.0312 | Premier **PR 312**  
Piloten Bluse kurzarm

105g/m<sup>2</sup>, 65% Polyester, 35% Baumwoll-Popeline  
Klassischer Schnitt, Kragen verstärkt, 2 Brusttaschen mit Patte und 1 Stifeltasche, passende Schulterklappen Art. 39.0715, Easy Care, 40° waschbar, nicht trocknergeeignet  
37 - 38 - 39.5 - 41 - 42 - 43 - 44.5 - 46 - 48  
☎36 ☑6

115g/m<sup>2</sup>, 65% Polyester, 35% Baumwoll-Popeline  
Taillierter Schnitt, Kragen verstärkt, Manschetten mit 1 Knopf, 2 Brusttaschen mit Patte und 1 Stifeltasche, passende Schulterklappen Art. 39.0715, Easy Care, bügelleicht, 40° waschbar, nicht trocknergeeignet  
8\_XS - 10\_S - 12\_M - 14\_L - 16\_XL - 18\_XXL - 20\_3XL - 22\_4XL - 24\_5XL  
☎36 ☑6

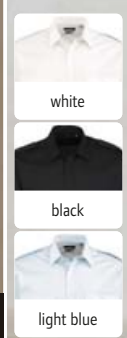
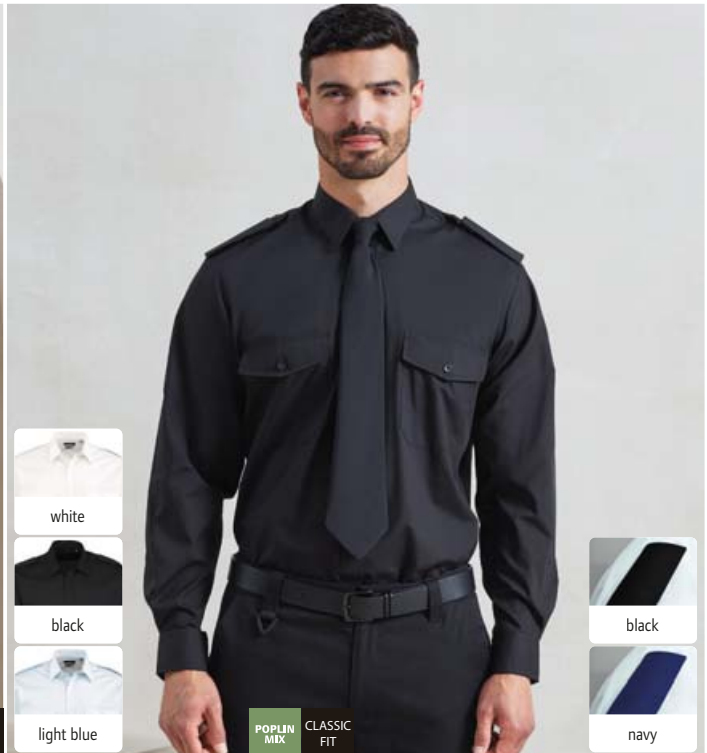

⑤ 39.0210 | Premier **PR 210**  
Piloten Hemd langarm

⑥ 39.0715 | Premier **PR 715**  
Schulterklappen 2er Pack

105g/m<sup>2</sup>, 65% Polyester, 35% Baumwoll-Popeline  
Klassischer Schnitt, Kragen verstärkt, 2 Brusttaschen mit Patte und 1 Stifeltasche, passende Schulterklappen Art. 39.0715, Easy Care, 40° waschbar, nicht trocknergeeignet  
37 - 38 - 39.5 - 41 - 42 - 43 - 44.5 - 46 - 48  
☎36 ☑6

100% Polyester, gewebt  
Passend zu Art. 39.0212, 39.0210, 39.0312, Klettverschluss, Veredelungsfläche 9x5cm, 2er Pack, nicht waschen  
onesize  
☎100 ☑10

## ❶ 39.0344 | Premier PR 344

## Popeline Stretch Bluse langarm

115g/m<sup>2</sup>, 97% Baumwolle, 3% Elasthan-Popeline

Leicht taillierter Schnitt, Knopfleiste ohne sichtbare Nähte, abgerundeter Saum, Abnäher an Vorder- und Rückenteil, 40° waschbar, nicht trocknergeeignet

XS - S - M - L - XL - XXL - 3XL

👉 24 📦 6



white



black



silver



pale blue



PREMIER®

neue Größen erhältlich



white\*



black\*



silver



pale blue

## ❷ 39.0244 | Premier PR 244

## Popeline Stretch Hemd langarm

115g/m<sup>2</sup>, 97% Baumwolle, 3% Elasthan-Popeline

Leicht taillierter Schnitt, Cutaway Kragen, Knopfleiste ohne sichtbare Nähte, abgerundeter Saum, Easy Care, 40° waschbar, nicht trocknergeeignet

XS - S - M - L - XL - XXL - 3XL - 4XL - 5XL\*

\* nur in gekennzeichneten Farben erhältlich

👉 24 📦 6

❶ 39.0344 | Premier PR 344  
Popeline Stretch Bluse langarm

STRETCH

POPLIN COTTON

TAILORED FIT

❷ 39.0244 | Premier PR 244  
Popeline Stretch Hemd langarm

STRETCH

POPLIN COTTON

TAILORED FIT

## ❸ 39.0346 | Premier PR 346

## Popeline Stretch Bluse kurzarm

115g/m<sup>2</sup>, 97% Baumwolle, 3% Elasthan-Popeline

Leicht taillierter Schnitt, Knopfleiste ohne sichtbare Nähte, abgerundeter Saum, Abnäher an Vorder- und Rückenteil, 40° waschbar, nicht trocknergeeignet

XS - S - M - L - XL - XXL - 3XL

👉 24 📦 6



white



black



silver



pale blue



neue Größen erhältlich



white\*



black\*



silver



pale blue

## ❹ 39.0246 | Premier PR 246

## Popeline Stretch Hemd kurzarm

115g/m<sup>2</sup>, 97% Baumwolle, 3% Elasthan-Popeline

Leicht taillierter Schnitt, Cutaway Kragen, Knopfleiste ohne sichtbare Nähte, abgerundeter Saum, 40° waschbar, nicht trocknergeeignet

XS - S - M - L - XL - XXL - 3XL - 4XL - 5XL\*

\* nur in gekennzeichneten Farben erhältlich

👉 24 📦 6

❸ 39.0346 | Premier PR 346  
Popeline Stretch Bluse kurzarm

STRETCH

POPLIN COTTON

TAILORED FIT

❹ 39.0246 | Premier PR 246  
Popeline Stretch Hemd kurzarm

STRETCH

POPLIN COTTON

TAILORED FIT

## ❺ 39.0218 | Premier PR 218

## Herren Rollärmel T-Shirt langarm

190g/m<sup>2</sup>, 82% Polyester, 14% Viskose, 4% Elasthan, Single Jersey Rundhalsausschnitt mit 3 Knöpfen, aufrollbare Ärmel mit Knopf und Riegel zu fixieren, Rippstrick Ärmelbündchen und Bündchen, Easy Care, 40° waschbar, nicht trocknergeeignet

XS - S - M - L - XL - XXL - 3XL

👉 36 📦 6



white



white/navy



black



indigo



Rollärmel



white



white/navy



black



indigo

## ❻ 39.0318 | Premier PR 318

## Damen Rollärmel T-Shirt langarm

190g/m<sup>2</sup>, 82% Polyester, 14% Viskose, 4% Elasthan, Single Jersey Rundhalsausschnitt mit 3 Knöpfen, aufrollbare Ärmel mit Knopf und Riegel zu fixieren, Rippstrick Ärmelbündchen und Bündchen, Easy Care, 40° waschbar, nicht trocknergeeignet

XS - S - M - L - XL - XXL

👉 36 📦 6

❺ 39.0218 | Premier PR 218  
Herren Rollärmel T-Shirt langarm

STRETCH

HEAVY

❻ 39.0318 | Premier PR 318  
Damen Rollärmel T-Shirt langarm

STRETCH

HEAVY

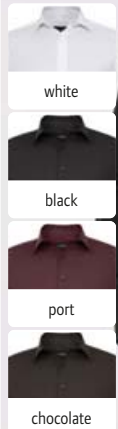
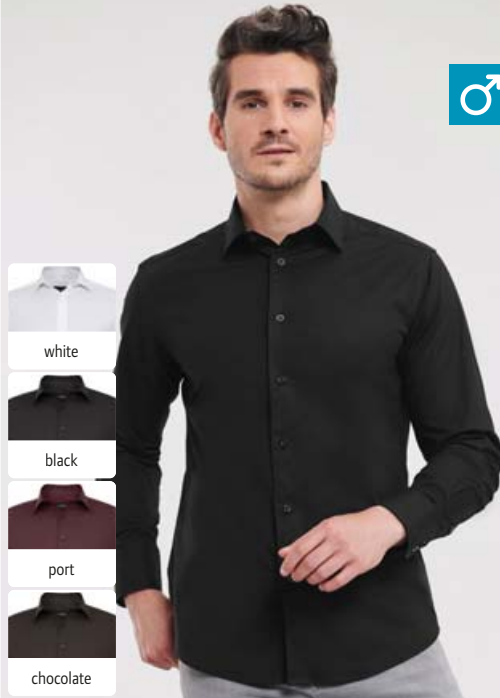

**BEST SELLER** 1 11.946M | Russell **946M**  
**Stretch Hemd langarm**

**BEST SELLER** 2 11.946F | Russell **946F**  
**Stretch Bluse 3/4 Arm**

1 11.946M | Russell **946M**  
**Stretch Hemd langarm**  
140g/m<sup>2</sup>, 97% Baumwolle, 3% Elasthan-Popeline  
Taillierter Schnitt, halb ausgestellter stäbchenverstärkter Kragen mit 1 Knopf, 2-Knopf Manschette, 1 Knopf auf dem Manschettenaufschlag, abgerundeter Saum, Ersatzknöpfe, ohne Brusttasche, Easy Care, 40° waschbar, trocknergeeignet  
S - M - L - XL - XXL - 3XL - 4XL  
👁️ 12 📄 1

2 11.946F | Russell **946F**  
**Stretch Bluse 3/4 Arm**  
140g/m<sup>2</sup>, 97% Baumwolle, 3% Elasthan-Popeline  
Taillierter Schnitt, klassischer Kragen mit 1 Knopf, geschlitzte Ärmel, abgerundeter Saum, Ersatzknöpfe, ohne Brusttasche, Abnäher an Vorder- und Rückenteil, Easy Care, 40° waschbar, trocknergeeignet  
XS - S - M - L - XL - XXL  
👁️ 12 📄 1

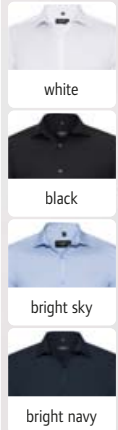

länger geschnitten

**BEST SELLER** 3 11.960M | Russell **960M**  
**Ultimate Stretch Hemd langarm**

**BEST SELLER** 4 11.960F | Russell **960F**  
**Ultimate Stretch Bluse langarm**

3 11.960M | Russell **960M**  
**Ultimate Stretch Hemd langarm**  
130g/m<sup>2</sup>, 75% Baumwolle, 25% Elastomultiester Faser Lycra® T400  
Länger geschnitten, taillierter Schnitt, halber stäbchenverstärkter Cutaway Kragen, kurze Kragenform, schmale Knopfleiste, eckige Manschetten, mit Manschettenknöpfen tragbar, Abnäher am Rücken, strapazierfähiges Material, ausgezeichnete Formbewahrung für anhaltenden Sitz, feuchtigkeitsregulierend, Easy Care, 40° waschbar, trocknergeeignet, keinen Weichspüler verwenden  
S - M - L - XL - XXL - 3XL - 4XL  
👁️ 12 📄 1

4 11.960F | Russell **960F**  
**Ultimate Stretch Bluse langarm**  
130g/m<sup>2</sup>, 75% Baumwolle, 25% Elastomultiester Faser Lycra® T400  
Länger geschnitten, taillierter Schnitt, schlichter Kragen, verdeckte Knopfleiste, Cocktail Manschetten, Abnäher am Rücken, strapazierfähiges Material, ausgezeichnete Formbewahrung für anhaltenden Sitz, feuchtigkeitsregulierend, Easy Care, 40° waschbar, trocknergeeignet, keinen Weichspüler verwenden  
XS - S - M - L - XL - XXL - 3XL - 4XL  
👁️ 12 📄 1

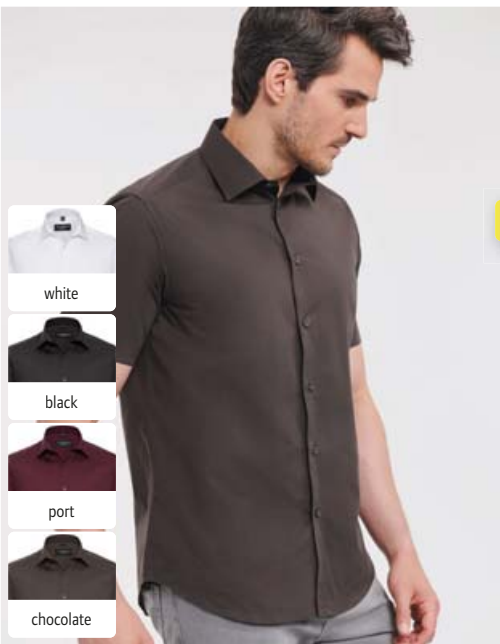

Fischgrätenmuster

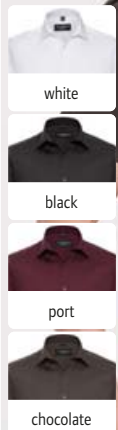

5 11.947M | Russell **947M**  
**Stretch Hemd kurzarm**

6 11.964M | Russell **964M**  
**Herringbone Kontrast Hemd langarm**

5 11.947M | Russell **947M**  
**Stretch Hemd kurzarm**  
140g/m<sup>2</sup>, 97% Baumwolle, 3% Elasthan-Popeline  
Taillierter Schnitt, eleganter halb ausgestellter Kragen mit einem Knopf mit Perlmuttermutter, abgerundeter Saum, Ersatzknöpfe, ohne Brusttasche, Easy Care, 40° waschbar, trocknergeeignet  
S - M - L - XL - XXL - 3XL - 4XL  
👁️ 12 📄 1

6 11.964M | Russell **964M**  
**Herringbone Kontrast Hemd langarm**  
125g/m<sup>2</sup>, 84% Baumwolle, 16% Polyester  
Taillierter Schnitt, Under-Button-Down Kragen, Einfassung in Kontrastfarbe an unterer Knopfleiste, abgerundete, mit 2 Knöpfen verstellbare Manschetten, Knopfloch in Kontrastfarbe an Manschette und unterstem Knopfloch, abgerundeter Saum, Abnäher am Rücken, Paspel in Kontrastfarbe an Krageninnenseite und Manschette, Easy Care, 40° waschbar, trocknergeeignet  
S - M - L - XL - XXL - 3XL - 4XL  
👁️ 12 📄 1



**BEST SELLER** 1 11.932M | Russell **932M**  
**Oxford Hemd langarm**

**OXFORD** CLASSIC FIT **BEST SELLER** 2 11.932F | Russell **932F**  
**Oxford Bluse langarm**

**BEST SELLER** 3 11.922M | Russell **922M**  
**Oxford Hemd langarm**

**OXFORD** TAILORED FIT



135g/m<sup>2</sup>, 70% Baumwolle, 30% Polyester Oxford  
Klassischer Schnitt, Button-Down-Kragen, mit 2 Knöpfen verstellbare Manschetten, 1 Knopf auf dem Manschettenaufschlag, Ersatzknöpfe, V-förmig zulaufende Tasche auf linker Brust, rückwärtige Schulterpasse mit 2 an den Seiten eingelegten Falten, Easy Care, 40° waschbar, trocknergeeignet  
S - M - L - XL - XXL - 3XL - 4XL - 5XL - 6XL

🛒 12 📦 1

135g/m<sup>2</sup>, 70% Baumwolle, 30% Polyester Oxford  
Taillierter Schnitt, klassischer Blusenkragen, abgerundete, mit 2 Knöpfen verstellbare Manschetten, abgerundeter Bund, Ersatzknöpfe, Abnäher an Brust und Rücken für gute Passform, Easy Care, 40° waschbar, trocknergeeignet  
XS - S - M - L - XL - XXL - 3XL - 4XL - 5XL - 6XL

🛒 12 📦 1

135g/m<sup>2</sup>, 70% Baumwolle, 30% Polyester Oxford  
Taillierter Schnitt, stäbchenverstärkter halb ausgestellter Kragen, abgerundete, mit 2 Knöpfen verstellbare Manschetten, wahlweise mit Manschettenknöpfen tragbar, abgerundeter Saum, Ersatzknöpfe, ohne Brusttasche, Easy Care, 40° waschbar, trocknergeeignet  
S - M - L - XL - XXL - 3XL - 4XL

🛒 12 📦 1



**BEST SELLER** 4 11.933M | Russell **933M**  
**Oxford Hemd kurzarm**

**OXFORD** CLASSIC FIT **BEST SELLER** 5 11.933F | Russell **933F**  
**Oxford Bluse kurzarm**

**BEST SELLER** 6 11.923M | Russell **923M**  
**Oxford Hemd kurzarm**

**OXFORD** TAILORED FIT



135g/m<sup>2</sup>, 70% Baumwolle, 30% Polyester Oxford  
Klassischer Schnitt, Button-Down-Kragen, abgerundeter Bund, Ersatzknöpfe, V-förmig zulaufende Tasche auf linker Brust, rückwärtige Schulterpasse mit 2 an den Seiten eingelegten Falten, Easy Care, 40° waschbar, trocknergeeignet  
S - M - L - XL - XXL - 3XL - 4XL - 5XL - 6XL

🛒 12 📦 1

135g/m<sup>2</sup>, 70% Baumwolle, 30% Polyester Oxford  
Taillierter Schnitt, klassischer Blusenkragen, abgerundeter Bund, Ersatzknöpfe, Abnäher an Brust und Rücken für gute Passform, Easy Care, 40° waschbar, trocknergeeignet  
XS - S - M - L - XL - XXL - 3XL - 4XL - 5XL - 6XL

🛒 12 📦 1

135g/m<sup>2</sup>, 70% Baumwolle, 30% Polyester Oxford  
Taillierter Schnitt, stäbchenverstärkter halb ausgestellter Kragen, doppelt umgelegte Ärmelbündchen, abgerundeter Saum, Ersatzknöpfe, ohne Brusttasche, pflegeleicht, Easy Care, 40° waschbar, trocknergeeignet  
S - M - L - XL - XXL - 3XL - 4XL

🛒 12 📦 1



bügelfrei

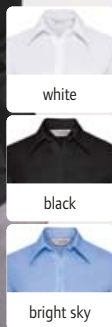
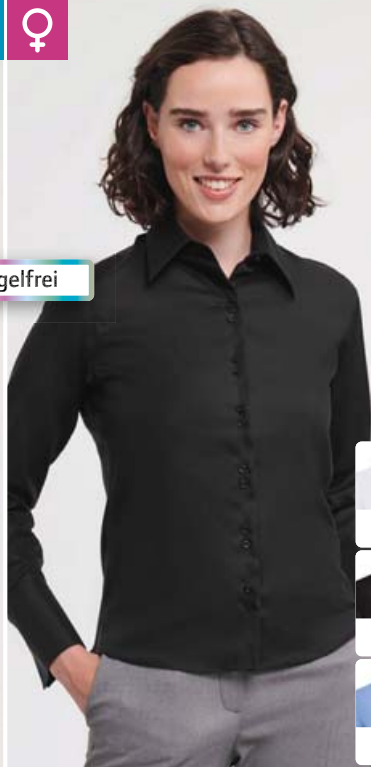

bügelfrei



**BEST SELLER** 1 11.956M | Russell **956M**  
Hemd langarm bügelfrei

TWILL CLASSIC FIT

120g/m<sup>2</sup>, 100% Baumwolle-Micro-Twill  
Klassischer Schnitt, halb ausgestellter Button-Down-Kragen, abgeschrägte Manschetten, mit Manschettenknöpfen tragbar, Knöpfe Ton-in-Ton, Ersatzknöpfe, Brusttasche links, rückwärtige Schulterpasser mit Kellerfalte, innovativer Stoff der das Hemd den ganzen Tag frisch und in Form hält, bügelfrei, 40° waschbar, trocknergeeignet  
S - M - L - XL - XXL - 3XL - 4XL

👉 12 📦 1

**BEST SELLER** 2 11.956F | Russell **956F**  
Bluse langarm bügelfrei

TWILL TAILORED FIT

120g/m<sup>2</sup>, 100% Baumwolle-Micro-Twill  
Taillierter Schnitt, großzügig geschnittener Kragen mit langen Spitzen, ausgestellte Ärmel mit Manschetten und Knopf, Doppelknopf-Verschluss, Ersatzknöpfe, innovativer Stoff der die Bluse den ganzen Tag frisch und in Form hält, bügelfrei, 40° waschbar, trocknergeeignet  
XS - S - M - L - XL - XXL - 3XL - 4XL

👉 12 📦 1

**BEST SELLER** 3 11.958M | Russell **958M**  
Hemd langarm bügelfrei

TWILL TAILORED FIT

120g/m<sup>2</sup>, 100% Baumwolle-Micro-Twill  
Taillierter Schnitt, halb ausgestellter stäbchenverstärkter Kragen, abgeschrägte Manschetten, wahlweise mit Manschettenknöpfen tragbar, abgerundeter Saum, Ersatzknöpfe, ohne Brusttasche, innovativer Stoff der das Hemd den ganzen Tag frisch und in Form hält, bügelfrei, 40° waschbar, trocknergeeignet  
S - M - L - XL - XXL - 3XL - 4XL

👉 12 📦 1

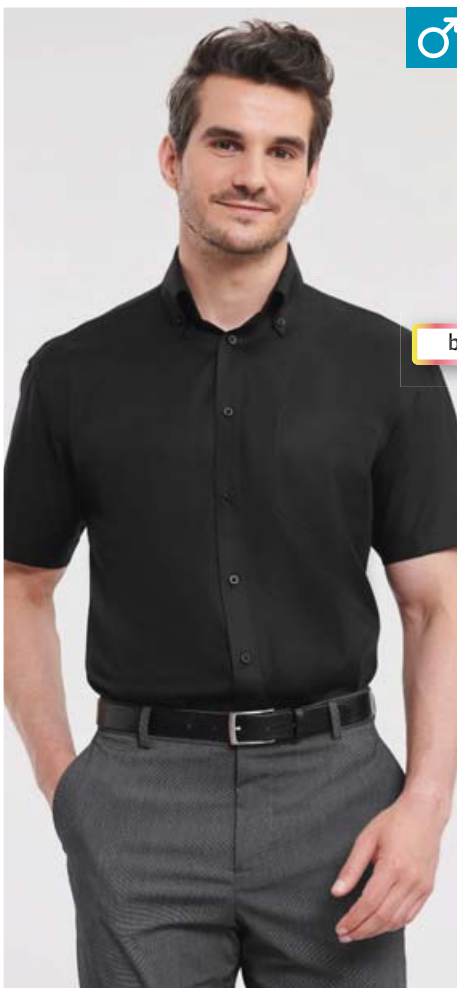

bügelfrei



**BEST SELLER** 4 11.957M | Russell **957M**  
Hemd kurzarm bügelfrei

TWILL CLASSIC FIT

120g/m<sup>2</sup>, 100% Baumwolle-Micro-Twill  
Klassischer Schnitt, halb ausgestellter Button-Down-Kragen, doppelt umgelegte Ärmelbündchen, abgerundeter Saum, Knöpfe Ton-in-Ton, Ersatzknöpfe, Brusttasche links, rückwärtige Schulterpasser mit 2 an den Seiten eingelegten Falten, innovativer Stoff der das Hemd den ganzen Tag frisch und in Form hält, bügelfrei, 40° waschbar, trocknergeeignet  
S - M - L - XL - XXL - 3XL - 4XL

👉 12 📦 1

**BEST SELLER** 5 11.957F | Russell **957F**  
Bluse kurzarm bügelfrei

TWILL TAILORED FIT

120g/m<sup>2</sup>, 100% Baumwolle-Micro-Twill  
Taillierter Schnitt, großzügig geschnittener Kragen mit langen Spitzen, abgerundeter Saum, Doppelknopf-Verschluss, Ersatzknöpfe, innovativer Stoff der die Bluse den ganzen Tag frisch und in Form hält, bügelfrei, 40° waschbar, trocknergeeignet  
XS - S - M - L - XL - XXL - 3XL - 4XL

👉 12 📦 1



**4** 11.957M | Russell **957M**

Hemd kurzarm bügelfrei

120g/m<sup>2</sup>, 100% Baumwolle-Micro-Twill  
Klassischer Schnitt, halb ausgestellter Button-Down-Kragen, doppelt umgelegte Ärmelbündchen, abgerundeter Saum, Knöpfe Ton-in-Ton, Ersatzknöpfe, Brusttasche links, rückwärtige Schulterpasser mit 2 an den Seiten eingelegten Falten, innovativer Stoff der das Hemd den ganzen Tag frisch und in Form hält, bügelfrei, 40° waschbar, trocknergeeignet  
S - M - L - XL - XXL - 3XL - 4XL

👉 12 📦 1

**5** 11.957F | Russell **957F**

Bluse kurzarm bügelfrei

120g/m<sup>2</sup>, 100% Baumwolle-Micro-Twill  
Taillierter Schnitt, großzügig geschnittener Kragen mit langen Spitzen, abgerundeter Saum, Doppelknopf-Verschluss, Ersatzknöpfe, innovativer Stoff der die Bluse den ganzen Tag frisch und in Form hält, bügelfrei, 40° waschbar, trocknergeeignet  
XS - S - M - L - XL - XXL - 3XL - 4XL

👉 12 📦 1

1 11.962F | Russell 962F

**Herringbone Bluse langarm**  
130g/m², 84% Baumwolle, 16% Polyester  
Länger geschnitten, taillierter Schnitt,  
schlichter Kragen, schmale Knopfleiste,  
schmale Manschetten mit verlängertem Um-  
schlag, Abnäher an Brust sowie vorne und  
hinten am Saum, blickdicht, Easy Care, 40°  
waschbar, trocknergeeignet, keinen Weich-  
spüler verwenden

XS - S - M - L - XL - XXL - 3XL - 4XL  
👉12 📦1

2 11.962M | Russell 962M

**Herringbone Hemd langarm**  
130g/m², 84% Baumwolle, 16% Polyester  
Länger geschnitten, taillierter Schnitt, halber  
Cutaway Kragen, kurze Kragenform, schmale  
Knopfleiste, abgerundete Manschetten, mit  
Manschettenknöpfen tragbar, blickdicht,  
Easy Care, 40° waschbar, trocknergeeignet

S - M - L - XL - XXL - 3XL - 4XL  
👉12 📦1



white



light blue

3 11.963M | Russell 963M

**Herringbone Hemd kurzarm**  
130g/m², 84% Baumwolle, 16% Polyester  
Länger geschnitten, taillierter Schnitt, halber  
Cutaway Kragen, kurze Kragenform, schmale  
Knopfleiste, blickdicht, Easy Care, 40°  
waschbar, trocknergeeignet

S - M - L - XL - XXL - 3XL - 4XL  
👉12 📦1

4 11.963F | Russell 963F

**Herringbone Bluse kurzarm**  
130g/m², 84% Baumwolle, 16% Polyester  
Länger geschnitten, taillierter Schnitt,  
schlichter Kragen, schmale Knopfleiste,  
Abnäher an Brust sowie vorne und hinten am  
Saum, blickdicht, Easy Care, 40° waschbar,  
trocknergeeignet

XS - S - M - L - XL - XXL - 3XL - 4XL  
👉12 📦1



white



light blue

5 11.934M | Russell 934M

**Popeline Hemd langarm**  
115g/m², 65% Polyester, 33% Baumwoll-  
Popeline

Klassischer Schnitt, stäbchenver-  
stärkter klassischer Kragen, gerade  
geschnittener Saum, mit 2 Knöpfen  
verstellbare Manschetten, 1 Knopf auf  
dem Manschettenaufschlag, Ersatzknöpfe,  
Brusttasche links, Easy Care, 50° waschbar,  
trocknergeeignet

S - M - L - XL - XXL - 3XL - 4XL  
👉12 📦1



white



black



classic red



corporate blue

6 11.934F | Russell 934F

**Popeline Bluse langarm**  
115g/m², 65% Polyester, 35% Baumwoll-  
Popeline

Klassischer Schnitt, klassischer Kragen mit  
1 Knopf, abgerundete, mit 2 Knöpfen ver-  
stellbare Manschetten, abgerundeter Bund,  
Ersatzknöpfe, Brusttasche links, Easy Care,  
50° waschbar, trocknergeeignet

XS - S - M - L - XL - XXL - 3XL - 4XL  
👉12 📦1



Fischgrätenmuster

**BEST SELLER** 1 11.962F | Russell 962F  
Herringbone Bluse langarm

TAILOR-RED FIT

**BEST SELLER** 2 11.962M | Russell 962M  
Herringbone Hemd langarm

TAILOR-RED FIT



Fischgrätenmuster



3 11.963M | Russell 963M  
Herringbone Hemd kurzarm

TAILOR-RED FIT

4 11.963F | Russell 963F  
Herringbone Bluse kurzarm

TAILOR-RED FIT



5 11.934M | Russell 934M  
Popeline Hemd langarm

POPLIN MIX CLASSIC FIT

6 11.934F | Russell 934F  
Popeline Bluse langarm

POPLIN MIX CLASSIC FIT



1 11.936M | Russell **936M**  
Popeline Hemd langarm

POPLIN COTTON CLASSIC FIT

2 11.936F | Russell **936F**  
Popeline Bluse langarm

POPLIN COTTON CLASSIC FIT

1 11.936M | Russell **936M**

**Popeline Hemd langarm**

125g/m<sup>2</sup>, 100% Baumwolle-Popeline  
Klassischer Schnitt, stäbchenverstärkter klassischer Kragen, gerade geschnittener Saum, mit 2 Knöpfen verstellbare Manschetten, 1 Knopf auf dem Manschettenaufschlag, Ersatzknöpfe, Brusttasche links, Easy Care, 40° waschbar, trocknergeeignet

S - M - L - XL - XXL - 3XL - 4XL

☎ 12 ☐ 1



white



black

2 11.936F | Russell **936F**

**Popeline Bluse langarm**

125g/m<sup>2</sup>, 100% Baumwolle-Popeline  
Klassischer Schnitt, klassischer Kragen mit 1 Knopf, abgerundete, mit 2 Knöpfen verstellbare Manschetten, abgerundeter Bund, Ersatzknöpfe, Brusttasche links, Easy Care, 40° waschbar, trocknergeeignet

XS - S - M - L - XL - XXL - 3XL - 4XL

☎ 12 ☐ 1



3 11.924M | Russell **924M**  
Popeline Hemd langarm

POPLIN MIX TAILORED FIT

4 11.924F | Russell **924F**  
Popeline Bluse langarm

POPLIN MIX TAILORED FIT

3 11.924M | Russell **924M**

**Popeline Hemd langarm**

115g/m<sup>2</sup>, 65% Polyester, 35% Baumwolle-Popeline

Taillierter Schnitt, stäbchenverstärkter halb ausgestellter Kragen, abgerundete, mit 2 Knöpfen verstellbare Manschetten, wahlweise mit Manschettenknöpfen tragbar, abgerundeter Saum, Ersatzknöpfe, ohne Brusttasche, Easy Care, 50° waschbar, trocknergeeignet

S - M - L - XL - XXL - 3XL - 4XL

☎ 12 ☐ 1



white



black



corporate blue

4 11.924F | Russell **924F**

**Popeline Bluse langarm**

115g/m<sup>2</sup>, 65% Polyester, 35% Baumwolle-Popeline

Taillierter Schnitt mit Abnäher an Vorder- und Rückenteil, taillierter Schnitt, verdeckte Knopfleiste, Schulterpasse, abgerundete, mit 2 Knöpfen verstellbare Manschetten, abgerundeter Saum, Ersatzknöpfe, Easy Care, 50° waschbar, trocknergeeignet

XS - S - M - L - XL - XXL - 3XL - 4XL

☎ 12 ☐ 1



5 11.935M | Russell **935M**  
Popeline Hemd kurzarm

POPLIN MIX CLASSIC FIT

6 11.935F | Russell **935F**  
Popeline Bluse kurzarm

POPLIN MIX CLASSIC FIT

5 11.935M | Russell **935M**

**Popeline Hemd kurzarm**

115g/m<sup>2</sup>, 65% Polyester, 35% Baumwolle-Popeline

Klassischer Schnitt, stäbchenverstärkter klassischer Kragen, gerade geschnittener Saum, Ersatzknöpfe, Brusttasche links, Easy Care, 50° waschbar, trocknergeeignet

S - M - L - XL - XXL - 3XL - 4XL

☎ 12 ☐ 1



white



black



classic red



corporate blue

6 11.935F | Russell **935F**

**Popeline Bluse kurzarm**

115g/m<sup>2</sup>, 65% Polyester, 35% Baumwolle-Popeline

Klassischer Schnitt, klassischer Kragen, abgerundeter Bund, Ersatzknöpfe, Brusttasche links, Easy Care, 50° waschbar, trocknergeeignet

XS - S - M - L - XL - XXL - 3XL - 4XL

☎ 12 ☐ 1



1 78.2420 | Seidensticker

**Shirt Comfort LSL**

**Hemd langarm**

120g/m<sup>2</sup>, 100% Baumwolle, Popeline

Großzügiger Schnitt, Kentkragen, verstellbare Manschetten, Brusttasche, 40° waschbar, bügelfrei, trocknergeeignet bei niedriger Temperatur, Größen 49-54 Art.Nr. 78.242X

39 - 40 - 41 - 42 - 43 - 44 - 45 - 46 - 47 - 48 - 49 - 50 - 51 - 52 - 53 - 54

8 1



white

POPLIN COTTON CLASSIC FIT

2 78.3002 | Seidensticker

**Shirt Button Down LSL**

**Hemd langarm**

120g/m<sup>2</sup>, 100% Baumwolle, Popeline

Klassischer Schnitt, Button-Down-Kragen, verstellbare Manschetten, Brusttasche, 40° waschbar, bügelfrei, trocknergeeignet bei niedriger Temperatur

38 - 39 - 40 - 41 - 42 - 43 - 44 - 45 - 46 - 47

8 1



white

POPLIN COTTON CLASSIC FIT

1 78.2420 | Seidensticker **Shirt Comfort LSL**  
Hemd langarm

2 78.3002 | Seidensticker **Shirt Button Down LSL**  
Hemd langarm



bügelfrei



striped light blue/white



check light blue/white



striped light blue/white



check light blue/white

4 78.0619 | Seidensticker **Blouse Slim**  
Popeline Bluse langarm "Office"

120g/m<sup>2</sup>, 100% Baumwolle

Slim Fit Schnitt, Kentkragen, mit Streifen- oder Karomuster, bügelfrei, 40° waschbar, trocknergeeignet

32 - 34 - 36 - 38 - 40 - 42 - 44 - 46 - 48

8 1



striped light blue/white



check light blue/white

5 78.1936 | Seidensticker **Shirt Regular**  
Popeline Hemd langarm "Office"

120g/m<sup>2</sup>, 100% Baumwolle

Klassischer Schnitt, Kentkragen, mit 2 Knöpfen verstellbare Manschetten, Brusttasche, mit Streifen- oder Karomuster, bügelfrei, 40° waschbar, trocknergeeignet

38 - 39 - 40 - 41 - 42 - 43 - 44 - 45 - 46 - 47

8 1



bügelfrei

- white
- black
- anthracite
- light blue
- mid blue
- navy

- white
- black
- light blue

1 78.3001 | Seidensticker **Shirt Regular SSL**  
**Hemd kurzarm**  
 120g/m<sup>2</sup>, 100% Baumwolle, white/black/navy: Popeline, anthracite/light blue/mid blue: Fil-à-Fil  
 Klassischer Schnitt, Kentkragen, Knöpfe in Perlmutteroptik, Brusttasche, bügelfrei, 40° waschbar, trocknergeeignet  
 38 - 39 - 40 - 41 - 42 - 43 - 44 - 45 - 46 - 47  
 8 1

2 78.0605 | Seidensticker **Blouse SSL**  
**Bluse kurzarm**  
 120g/m<sup>2</sup>, 100% Baumwolle, white/black: Popeline, light blue: Fil-à-Fil  
 Klassischer Schnitt, umgenähte Ärmelenden mit Schlitz, Abnäher an Vorder- und Rückenteil, bügelfrei, 40° waschbar  
 34 - 36 - 38 - 40 - 42 - 44 - 46 - 48  
 8 1

**BEST SELLER** 1 78.3001 | Seidensticker **Shirt Regular SSL**  
**Hemd kurzarm**

**BEST SELLER** 2 78.0605 | Seidensticker **Blouse SSL**  
**Bluse kurzarm**

**CLASSIC FIT**



bügelfrei

bügelfrei

- white

- white

- white
- black
- navy

3 78.6521 | Seidensticker **Shirt Slim SSL**  
**Hemd kurzarm**  
 120g/m<sup>2</sup>, 100% Baumwolle, Popeline  
 Slim Fit Schnitt, Kentkragen, bügelfrei, 40° waschbar, trocknergeeignet  
 36 - 37 - 38 - 39 - 40 - 41 - 42 - 43 - 44 - 45  
 8 1

4 78.1001 | Seidensticker **Shirt Shaped SSL**  
**Hemd kurzarm**  
 120g/m<sup>2</sup>, 100% Baumwolle, Popeline  
 Taillierter Schnitt, Kentkragen, bügelfrei, 40° waschbar, trocknergeeignet  
 37 - 38 - 39 - 40 - 41 - 42 - 43 - 44 - 45 - 46  
 8 1

**TAILLORED FIT**

5 78.1182 | Seidensticker **Chalice Blouse Slim LSL**  
**Popeline Bluse mit Kelchkragen langarm**  
 120g/m<sup>2</sup>, 100% Baumwolle  
 Slim Fit Schnitt, Kelchkragen, extrabreite und nach vorne hin geöffnete Manschetten, Abnäher an Vorder- und Rückenteil, bügelfrei, 40° waschbar, trocknergeeignet  
 32 - 34 - 36 - 38 - 40 - 42 - 44 - 46 - 48  
 8 1

**POPLIN COTTON**



bügelfrei

- white
- black
- anthracite
- light blue
- mid blue
- navy

CLASSIC  
FIT

**BEST SELLER** 1 78.3000 | Seidensticker **Shirt Regular LSL**  
Hemd langarm

120g/m<sup>2</sup>, 100% Baumwolle, white/black/navy: Popeline, anthracite/light blue/mid blue: Fil-à-Fil

Klassischer Schnitt, Kentkragen, mit 2 Knöpfen verstellbare Manschetten, Brusttasche, bügelfrei, 40° waschbar, trockengeeignet

38 - 39 - 40 - 41 - 42 - 43 - 44 - 45 - 46 - 47

🛒 8 📦 1



seidensticker

- white
- black
- anthracite
- light blue

CLASSIC  
FIT

**BEST SELLER** 2 78.0604 | Seidensticker **Blouse Regular LSL**  
Popeline Bluse langarm

120g/m<sup>2</sup>, 100% Baumwolle, white/black: Popeline, anthracite/light blue: Fil-à-Fil

Klassischer Schnitt, Kentkragen, 2-Knopf Manschette, Abnäher an Vorder- und Rückenteil, bügelfrei, 40° waschbar

34 - 36 - 38 - 40 - 42 - 44 - 46 - 48

🛒 8 📦 1



**NEW** 3 78.1459 | Seidensticker **Blouse Regular LSL**  
A-Linien Bluse langarm

120g/m<sup>2</sup>, 100% Baumwolle, Popeline

Ausgestellter Schnitt in A-Linie, Kentkragen, 2-Knopf Manschette, Abnäher am Rückenteil, bügelfrei, 40° waschbar

34 - 36 - 38 - 40 - 42 - 44 - 46 - 48

🛒 8 📦 1

POPLIN  
COTTON

bügelfrei

- white
- black
- anthracite
- light blue
- mid blue
- navy

TAILOR-  
RED FIT

**BEST SELLER** 4 78.1000 | Seidensticker **Shirt Shaped LSL**  
Hemd langarm

120g/m<sup>2</sup>, 100% Baumwolle, white/black/navy: Popeline, anthracite/light blue/mid blue: Fil-à-Fil

Taillierter Schnitt, Kentkragen, mit 2 Knöpfen verstellbare Manschetten, bügelfrei, 40° waschbar, trockengeeignet

37 - 38 - 39 - 40 - 41 - 42 - 43 - 44 - 45 - 46

🛒 8 📦 1



bügelfrei

- white
- black
- anthracite
- light blue
- navy

**BEST SELLER** 5 78.5198 | Seidensticker **Shirt Slim LSL**  
Hemd langarm

120g/m<sup>2</sup>, 100% Baumwolle, white/black/navy: Popeline, anthracite/light blue: Fil-à-Fil

Slim Fit Schnitt, Kentkragen, mit 2 Knöpfen verstellbare Manschetten, bügelfrei, 40° waschbar, trockengeeignet

36 - 37 - 38 - 39 - 40 - 41 - 42 - 43 - 44 - 45

🛒 8 📦 1

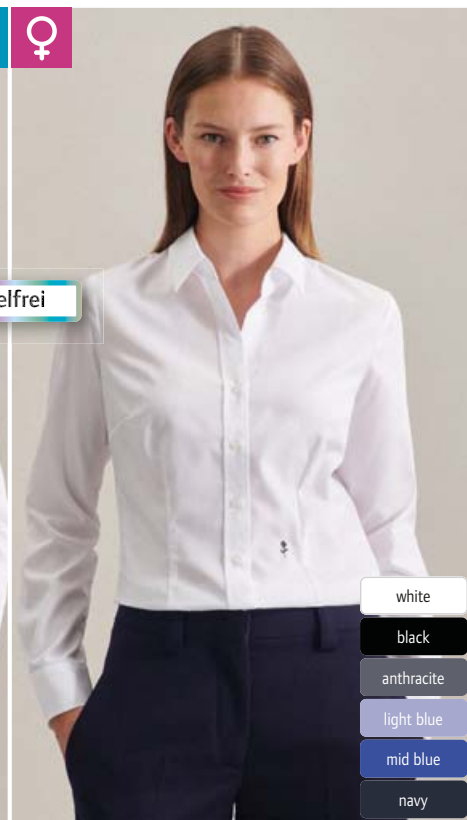

- white
- black
- anthracite
- light blue
- mid blue
- navy

**BEST SELLER** 6 78.0613 | Seidensticker **Blouse Slim LSL**  
Bluse langarm

120g/m<sup>2</sup>, 100% Baumwolle, white/black/navy: Popeline, anthracite/light blue/mid blue: Fil-à-Fil

Slim Fit Schnitt, Kentkragen, 2-Knopf Manschette, Abnäher an Vorder- und Rückenteil, bügelfrei, 40° waschbar

32 - 34 - 36 - 38 - 40 - 42 - 44 - 46 - 48

🛒 8 📦 1



- white
- black
- dark blue

- white
- black
- dark blue

1 25.7030 | SOL'S Broadway  
Stretch Hemd kurzarm

STRETCH TEAR AWAY TAILORED FIT

2 25.7020 | SOL'S Excess  
Stretch Bluse kurzarm

STRETCH TEAR AWAY TAILORED FIT

1 25.7030 | SOL'S Broadway  
Stretch Hemd kurzarm

140g/m<sup>2</sup>, 97% Baumwolle, 3% Elasthan

Taillierter Schnitt, italienischer Kragen mit einem Knopf, 7er Knopfleiste Ton-in-Ton, TearAway Label, Easy Care, 40° waschbar, trocknergeeignet bei niedriger Temperatur, chemische Reinigung mit einem beliebigen Lösungsmittel außer Trichlorethylen

S - M - L - XL - XXL - 3XL - 4XL

👉 20 📄 1

2 25.7020 | SOL'S Excess  
Stretch Bluse kurzarm

140g/m<sup>2</sup>, 97% Baumwolle, 3% Elasthan

Taillierter Schnitt, Kragen mit einem Knopf, 7er Knopfleiste Ton-in-Ton, pflegeleicht, TearAway Label, 40° waschbar, trocknergeeignet bei niedriger Temperatur, chemische Reinigung mit einem beliebigen Lösungsmittel außer Trichlorethylen

XS - S - M - L - XL - XXL

👉 20 📄 1



- white
- black
- bright sky
- dark blue

- white
- black
- bright sky
- dark blue

**BEST SELLER** 3 25.7000 | SOL'S Brighton  
Stretch Hemd langarm

STRETCH TEAR AWAY TAILORED FIT

**BEST SELLER** 4 25.7015 | SOL'S Eden  
Stretch Bluse langarm

STRETCH TEAR AWAY TAILORED FIT

3 25.7000 | SOL'S Brighton  
Stretch Hemd langarm

140g/m<sup>2</sup>, 97% Baumwolle, 3% Elasthan

Taillierter Schnitt, italienischer Kragen mit einem Knopf, 7er Knopfleiste Ton-in-Ton, TearAway Label, Easy Care, 40° waschbar, chemische Reinigung mit einem beliebigen Lösungsmittel außer Trichlorethylen

S - M - L - XL - XXL - 3XL - 4XL

👉 20 📄 1

4 25.7015 | SOL'S Eden  
Stretch Bluse langarm

140g/m<sup>2</sup>, 97% Baumwolle, 3% Elasthan

Taillierter Schnitt, Kragen mit einem Knopf, 7er Knopfleiste Ton-in-Ton, TearAway Label, Easy Care, 40° waschbar, nicht trocknergeeignet, chemische Reinigung mit einem beliebigen Lösungsmittel außer Trichlorethylen

XS - S - M - L - XL - XXL

👉 20 📄 1

1 18.4030 | Tee Jays TJ 4030

Active Stretch Hemd langarm

175g/m², 91% einlaufvorbehandelte Baumwolle, 9% Elasthan, Single Jersey

Leicht taillierter Schnitt, weit gespreizter Kragen, abgerundeter Saum, Rückenpasse, angenehme elastische Qualität, weicher 4-Wege Stretchstoff, feuchtigkeitsregulierend und schnelltrocknend, 40° waschbar, Easy Care, nicht trocknergeeignet

S - M - L - XL - XXL - 3XL

☎ 10 ☐ 1

2 18.4031 | Tee Jays TJ 4031

Active Stretch Bluse langarm

175g/m², 91% einlaufvorbehandelte Baumwolle, 9% Elasthan, Single Jersey

Taillierter Schnitt, weit gespreizter Kragen, abgerundeter Saum, Rückenpasse, angenehme elastische Qualität, weicher 4-Wege Stretchstoff, feuchtigkeitsregulierend und schnelltrocknend, 40° waschbar, Easy Care, nicht trocknergeeignet

S - M - L - XL - XXL - 3XL

☎ 10 ☐ 1



3 18.4002 | Tee Jays TJ 4002

Denim Twill Hemd langarm

166g/m², 100% Baumwoll-Twill, gebleicht, vorgewaschen

Taillierter Schnitt, geschwungener Kragen und Manschetten, Button-Down-Kragen, abgerundeter Saum, Rückenpasse mit Kellerfalte, Aufhängeschleife innen

S - M - L - XL - XXL - 3XL - 4XL

☎ 10 ☐ 1

4 18.4003 | Tee Jays TJ 4003

Denim Twill Bluse langarm

166g/m², 100% Baumwoll-Twill, gebleicht, vorgewaschen

Taillierter Schnitt, geschwungener Kragen und Manschetten, Button-Down-Kragen, abgerundeter Saum, Rückenpasse mit Kellerfalte, Aufhängeschleife innen

X5 - S - M - L - XL - XXL - 3XL

☎ 10 ☐ 1

5 18.6001 | Tee Jays TJ 6001

Herren V-Ausschnitt Pullover

14 gauge, 50% Polyacryl, 50% Merinowolle

Taillierter Schnitt, klassischer V-Ausschnitt Strickpullover in formstabiler Merino-Mischqualität, Rippsrick an Hals, Ärmelbündchen und Bündchen, formgestrickt, italienisches Mischgarn, 40° waschbar im Wollprogramm

S - M - L - XL - XXL - 3XL

☎ 20 ☐ 1

6 18.6010 | Tee Jays TJ 6010

Herren 1/4 Zip Pullover

14 gauge, 50% Polyacryl, 50% Merinowolle

Klassischer Strickpullover in formstabiler Merino-Mischqualität, taillierter Schnitt, Rippsrickbündchen an Ärmel und Saum, Stehkragen mit 1/4 SBS Reißverschluss, formgestrickt, italienisches Mischgarn, 40° waschbar im Wollprogramm

S - M - L - XL - XXL - 3XL

☎ 20 ☐ 1



- white
- black
- light blue

1 18.4030 | Tee Jays TJ 4030 Active Stretch Hemd langarm

STRETCH

TAILORED FIT

2 18.4031 | Tee Jays TJ 4031 Active Stretch Bluse langarm

- white
- black
- light blue

STRETCH

TAILORED FIT



- indigo blue

3 18.4002 | Tee Jays TJ 4002 Denim Twill Hemd langarm

TWILL

TAILORED FIT



- indigo blue

4 18.4003 | Tee Jays TJ 4003 Denim Twill Bluse langarm

TWILL

TAILORED FIT



Merinowolle

- black
- grey melange
- navy

5 18.6001 | Tee Jays TJ 6001 Herren V-Ausschnitt Pullover



Merinowolle

- black
- grey melange
- navy

6 18.6010 | Tee Jays TJ 6010 Herren 1/4 Zip Pullover

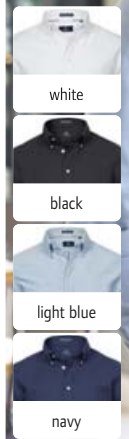

1 18.4000 | Tee Jays **TJ 4000**  
Oxford Hemd "Perfect" langarm

STRETCH OXFORD TAILORED FIT

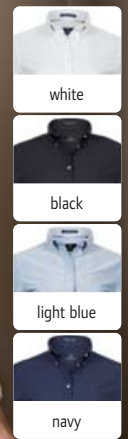

2 18.4001 | Tee Jays **TJ 4001**  
Oxford Bluse "Perfect" langarm

STRETCH OXFORD TAILORED FIT

1 18.4000 | Tee Jays **TJ 4000**

**Oxford Hemd "Perfect" langarm**

166g/m<sup>2</sup>, 96% vorgewaschene Baumwolle, 4% Elasthan  
Taillierter Schnitt, geschwungener Kragen und Manschetten, Button-Down-Kragen, abgerundeter Saum, Rückenpass mit Kellerfalte, Aufhängeschleife innen  
S - M - L - XL - XXL - 3XL - 4XL  
☎ 10 ☑ 1

2 18.4001 | Tee Jays **TJ 4001**

**Oxford Bluse "Perfect" langarm**

166g/m<sup>2</sup>, 96% vorgewaschene Baumwolle, 4% Elasthan  
Taillierter Schnitt, geschwungener Kragen und Manschetten, Button-Down-Kragen, abgerundeter Saum, Rückenpass mit Kellerfalte, Aufhängeschleife innen  
XS - S - M - L - XL - XXL - 3XL  
☎ 10 ☑ 1

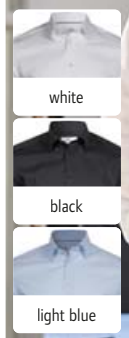
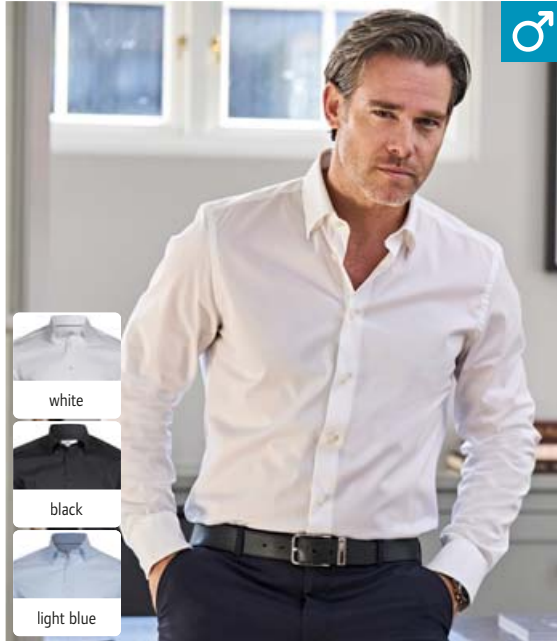

3 18.4024 | Tee Jays **TJ 4024**  
Luxus Stretch Hemd langarm

STRETCH POPLIN COTTON TAILORED FIT

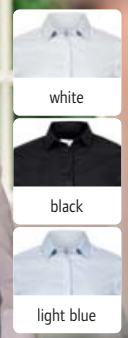
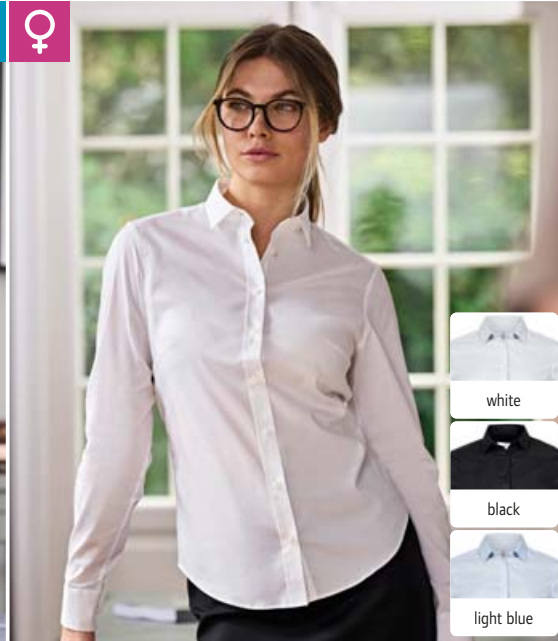

4 18.4025 | Tee Jays **TJ 4025**  
Luxus Stretch Bluse langarm

STRETCH POPLIN COTTON TAILORED FIT

3 18.4024 | Tee Jays **TJ 4024**

**Luxus Stretch Hemd langarm**

113g/m<sup>2</sup>, 96% Baumwolle, 4% Elasthan  
Taillierter Schnitt, Button-Under-Kragen, abgerundeter Saum, Abnäher am Rücken, Rückenpass, Easy Care, bügelleicht  
S - M - L - XL - XXL - 3XL  
☎ 10 ☑ 1

4 18.4025 | Tee Jays **TJ 4025**

**Luxus Stretch Bluse langarm**

113g/m<sup>2</sup>, 96% Baumwolle, 4% Elasthan  
Taillierter Schnitt, geschwungener Kragen und Manschetten, abgerundeter Saum, Abnäher am Rücken, Rückenpass mit 2 Seitenfalten, Easy Care, bügelleicht  
XS - S - M - L - XL - XXL - 3XL  
☎ 10 ☑ 1

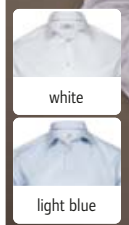

5 18.4020 | Tee Jays **TJ 4020**  
Luxus Twill Hemd langarm

TWILL CLASSIC FIT

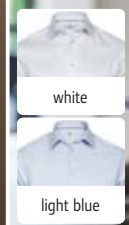

6 18.4021 | Tee Jays **TJ 4021**  
Luxus Twill Slim Fit Hemd langarm

TWILL TAILORED FIT

5 18.4020 | Tee Jays **TJ 4020**

**Luxus Twill Hemd langarm**

133g/m<sup>2</sup>, 100% Baumwoll-Twill, garngefärbt  
Klassischer Schnitt, geschwungener Kragen und Manschetten, herausnehmbare Kragenstäbchen, moderater Cutaway Kragen, abgerundeter Saum, Abnäher am Rücken, Rückenpass, Easy Care, bügelleicht  
S - M - L - XL - XXL - 3XL - 4XL  
☎ 10 ☑ 1

6 18.4021 | Tee Jays **TJ 4021**

**Luxus Twill Slim Fit Hemd langarm**

133g/m<sup>2</sup>, 100% Baumwoll-Twill, garngefärbt  
Taillierter Schnitt, geschwungener Kragen und Manschetten, herausnehmbare Kragenstäbchen, moderater Cutaway Kragen, abgerundeter Saum, Abnäher am Rücken, Rückenpass, Easy Care, bügelleicht  
S - M - L - XL - XXL  
☎ 10 ☑ 1

1 18.6000 | Tee Jays TJ 6000

**Herren Pullover**

14 gauge, 50% Polyacryl, 50% Merinowolle

Klassischer Strickpullover in formstabiler Merino-Mischqualität, taillierter Schnitt, Rippstrick an Hals, Ärmelbündchen und Bündchen, formgestrickt, italienisches Mischgarn, 40° waschbar im Wollprogramm

S - M - L - XL - XXL - 3XL

☎ 20 ☑ 1



Merinowolle

2 18.6006 | Tee Jays TJ 6006

**Damen Pullover**

14 gauge, 50% Polyacryl, 50% Merinowolle

Klassischer Strickpullover in formstabiler Merino-Mischqualität, taillierter Schnitt, Rippstrick an Hals, Ärmelbündchen und Bündchen, formgestrickt, italienisches Mischgarn, 40° waschbar im Wollprogramm

S - M - L - XL - XXL

☎ 20 ☑ 1

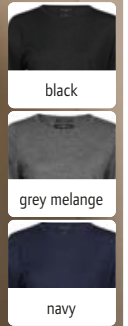

1 18.6000 | Tee Jays TJ 6000  
Herren Pullover

2 18.6006 | Tee Jays TJ 6006  
Damen Pullover

3 11.710M | Russell 710M

**V-Ausschnitt Strickpullover**

275g/m², 50% Baumwolle, 50% Polyacryl CottonBlend™

Einfassung an den Ärmelbündchen und am Taillenbund für ausgezeichnete Dehnbarkeit und Formbeständigkeit, gerippte Zierleiste mit Elasthan, pflegeleicht, 40° waschbar, trocknergeeignet

XXS - XS - S - M - L - XL - XXL - 3XL - 4XL

☎ 12 ☑ 1

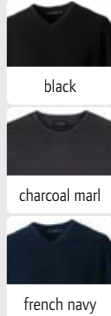

**BEST SELLER** 3 11.710M | Russell 710M  
V-Ausschnitt Strickpullover



**BEST SELLER** 4 11.710F | Russell 710F  
Damen V-Ausschnitt Strickpullover

5 11.715F | Russell 715F

**Damen V-Ausschnitt Strickjacke**

275g/m², 50% Baumwolle, 50% Polyacryl CottonBlend™

Ärmelbündchen und Bund mit Elasthan für hohe Formbeständigkeit, Knöpfe Ton-in-Ton, Ersatzknöpfe, pflegeleicht, schnelltrocknend, 40° waschbar, trocknergeeignet

XXS - XS - S - M - L - XL - XXL - 3XL - 4XL

☎ 12 ☑ 1



5 11.715F | Russell 715F  
Damen V-Ausschnitt Strickjacke

6 11.716M | Russell 716M

**V-Ausschnitt Strickpullunder**

275g/m², 50% Baumwolle, 50% Polyacryl CottonBlend™

Bund und Ärmelbündchen mit Elasthan für hohe Formbeständigkeit, pflegeleicht, schnelltrocknend, 40° waschbar, trocknergeeignet

XXS - XS - S - M - L - XL - XXL - 3XL - 4XL

☎ 12 ☑ 1



6 11.716M | Russell 716M  
V-Ausschnitt Strickpullunder





1 02.0657 | Daiber **JN 657**  
Herren V-Ausschnitt Pullunder

2 02.0656 | Daiber **JN 656**  
Damen V-Ausschnitt Pullunder



**BEST SELLER** 3 02.0659 | Daiber **JN 659**  
Herren V-Ausschnitt Pullover



**BEST SELLER** 4 02.0658 | Daiber **JN 658**  
Damen V-Ausschnitt Pullover



5 02.0661 | Daiber **JN 661**  
Herren V-Ausschnitt Strickjacke

6 02.0660 | Daiber **JN 660**  
Damen V-Ausschnitt Strickjacke



black

1 02.0657 | Daiber **JN 657**  
**Herren V-Ausschnitt Pullunder**  
260g/m<sup>2</sup>, 100% Baumwolle  
V-Ausschnitt, leichte Strickqualität, 30° waschbar, Schonwäsche, maschinenwaschbar, nicht trocknergeeignet



anthracite melange

S - M - L - XL - XXL - 3XL  
☎ 30 ☐ 1



grey heather

2 02.0656 | Daiber **JN 656**  
**Damen V-Ausschnitt Pullunder**  
260g/m<sup>2</sup>, 100% Baumwolle  
Leicht taillierter Schnitt, V-Ausschnitt, leichte Strickqualität, 30° waschbar, Schonwäsche, maschinenwaschbar, nicht trocknergeeignet



forest green

XS - S - M - L - XL - XXL  
☎ 30 ☐ 1



camel

3 02.0659 | Daiber **JN 659**  
**Herren V-Ausschnitt Pullover**  
260g/m<sup>2</sup>, 100% Baumwolle  
V-Ausschnitt, leichte Strickqualität, 30° waschbar, Schonwäsche, maschinenwaschbar, nicht trocknergeeignet



red

S - M - L - XL - XXL - 3XL  
☎ 30 ☐ 1



bordeaux

4 02.0658 | Daiber **JN 658**  
**Damen V-Ausschnitt Pullover**  
260g/m<sup>2</sup>, 100% Baumwolle  
Taillierter Schnitt, V-Ausschnitt, leichte Strickqualität, 30° waschbar, Schonwäsche, maschinenwaschbar, nicht trocknergeeignet



glacier blue

XS - S - M - L - XL - XXL  
☎ 30 ☐ 1



royal

5 02.0661 | Daiber **JN 661**  
**Herren V-Ausschnitt Strickjacke**  
260g/m<sup>2</sup>, 100% Baumwolle  
V-Ausschnitt, leichte Strickqualität, 30° waschbar, Schonwäsche, maschinenwaschbar, nicht trocknergeeignet



navy

S - M - L - XL - XXL - 3XL  
☎ 30 ☐ 1

6 02.0660 | Daiber **JN 660**  
**Damen V-Ausschnitt Strickjacke**  
260g/m<sup>2</sup>, 100% Baumwolle  
Taillierter Schnitt, V-Ausschnitt, leichte Strickqualität, 30° waschbar, Schonwäsche, maschinenwaschbar, nicht trocknergeeignet

XS - S - M - L - XL - XXL  
☎ 30 ☐ 1



Supima Baumwolle

1 20.0900 | Kariban Premium  
**PK 900**

**Herren Supima® Pullover**

12 gauge, 210g/m<sup>2</sup>, 100%  
Supima® Baumwolle

1x1 Rippstrickbündchen an Hals,  
Ärmeln und Saum, formgestrickt,  
widerstandsfähiger, geschmeidiger  
Stoff, vegan, neutrales Größenlabel  
S - M - L - XL - XXL - 3XL - 4XL

👉 20 📦 5



1 20.0900 | Kariban Premium **PK 900**  
Herren Supima® Pullover

2 43.0352 | Kustom Kit

**KK 352**

**Herren Strickpullover**

12 gauge, 50% Acryl, 50% Baum-  
wolle

Klassischer Schnitt, V-Ausschnitt  
mit 1x1 Rippstrickeinfassung, 1x1  
Rippstrick an Ärmeln und Bund, 40°  
waschbar, maschinenwaschbar, nicht  
trocknergeeignet

XXS - XS - S - M - L - XL - XXL  
- 3XL

👉 25 📦 1

NEUTRAL  
LABEL



2 43.0352 | Kustom Kit **KK 352**  
Herren Strickpullover

KARIBAN

3 20.K965 | Kariban **K 965**

**Herren V-Ausschnitt Pullover**

290g/m<sup>2</sup>, 50% Baumwolle, 50%  
Polyacryl

Taillierter Schnitt, 2-lagiger V-Aus-  
schnitt in Rippstrick, Nackenband,  
40° waschbar, nicht bügeln, nicht  
trocknergeeignet, nicht chemisch  
reinigen

S - M - L - XL - XXL - 3XL - 4XL

👉 10 📦 1

3 20.K965 | Kariban **K 965**  
Herren V-Ausschnitt Pullover



4 20.K969 | Kariban **K 969**

**Herren V-Ausschnitt Pullunder**

290g/m<sup>2</sup>, 50% Baumwolle, 50%  
Polyacryl

Taillierter Schnitt, Nackenband,  
Rippstrickbündchen am Saum,  
2-lagige Rippstrickbündchen an  
V-Ausschnitt und Ärmel, 40°  
waschbar, nicht trockengeeignet,  
nicht chemisch reinigen

S - M - L - XL - XXL - 3XL - 4XL

👉 10 📦 1



4 20.K969 | Kariban **K 969**  
Herren V-Ausschnitt Pullunder



SUSTAINABLE PRODUCT

NEOBLU  
PEOPLE IN MOTION



SUSTAINABLE PRODUCT



Polo Sweater

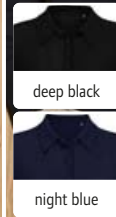
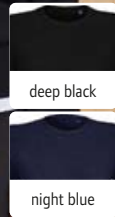
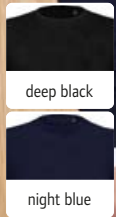

1 24.4037 | NEOBLU **Stuart Men**  
Herren Pullover

NEUTRAL LABEL  
TEAR AWAY

14 gauge, 50% recyceltes Polyester, 50% Merinowolle  
Rundhalsausschnitt in 1x1 Rippstrick, 1x1 Rippstrick an  
Ärmeln und Bund, TearAway Label, neutrales Größenlabel,  
30° waschbar, nicht trocknergeeignet  
S - M - L - XL - XXL - 3XL - 4XL  
👉 20 📦 1

2 24.3985 | NEOBLU **Stuart Women**  
Damen Pullover

NEUTRAL LABEL  
TEAR AWAY

14 gauge, 50% recyceltes Polyester, 50% Merinowolle  
Rundhalsausschnitt in 1x1 Rippstrick, 1x1 Rippstrick an  
Ärmeln und Bund, TearAway Label, neutrales Größenlabel,  
30° waschbar, nicht trocknergeeignet  
S - M - L - XL - XXL - 3XL  
👉 20 📦 1

3 24.3986 | NEOBLU **Stefan**  
Herren Polo Sweater

NEUTRAL LABEL  
TEAR AWAY

14 gauge, 50% recyceltes Polyester, 50% Merinowolle  
Gestrickter Polokragen, 4er Knopfleiste Ton-in-Ton,  
Rippstrickbündchen an Ärmel und Saum, 1 Ersatzknopf,  
TearAway Label, neutrales Größenlabel, 30° waschbar, nicht  
trocknergeeignet  
S - M - L - XL - XXL - 3XL - 4XL  
👉 20 📦 1



SUSTAINABLE PRODUCT



PREMIER®

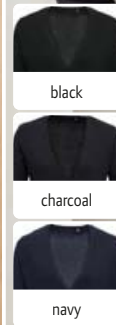
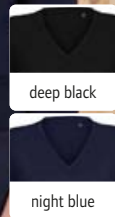
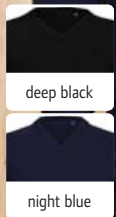

4 24.3987 | NEOBLU **Sullivan Men**  
Herren V-Ausschnitt Pullover

NEUTRAL LABEL  
TEAR AWAY

14 gauge, 50% recyceltes Polyester, 50% Merinowolle  
V-Ausschnitt, Rippstrickbündchen an Ausschnitt, Ärmeln und  
Saum, TearAway Label, neutrales Größenlabel, 30° waschbar,  
nicht trocknergeeignet  
S - M - L - XL - XXL - 3XL - 4XL  
👉 20 📦 1

5 24.3988 | NEOBLU **Sullivan Women**  
Damen V-Ausschnitt Pullover

NEUTRAL LABEL  
TEAR AWAY

14 gauge, 50% recyceltes Polyester, 50% Merinowolle  
V-Ausschnitt, Rippstrickbündchen an Ausschnitt, Ärmeln und  
Saum, TearAway Label, neutrales Größenlabel, 30° waschbar,  
nicht trocknergeeignet  
S - M - L - XL - XXL - 3XL  
👉 20 📦 1

6 39.0698 | Premier **PR 698**  
Damen Strickjacke lang

55% Baumwolle, 45% Acryl  
Rippstrickeinfassung an Ausschnitt, Armabschlüssen und  
Saum, 7 Knöpfe, 2 aufgesetzte Taschen, Easy Care, 40°  
waschbar, trocknergeeignet bei niedriger Temperatur  
8\_XS - 10\_S - 12\_M - 14\_L - 16\_XL - 18\_XXL - 20\_3XL  
- 22\_4XL - 24\_5XL  
👉 12 📦 3

1 20.6130 | Kariban K 6130

Herren Anzugsakko

200g/m<sup>2</sup>, 100% Polyester Taftfutter, 64% Polyester, 34% Viskose, 2% Elasthan  
 Sakko mit 2 Knöpfen, 4-Knopf Manschette, 2 Innentaschen mit Knopf, 2 Seitentaschen mit Paspeln und Patte, 1 Handytasche, 1 Brusttasche, 2 Schlitztaschen am Rücken, Veredelungszugang an der linken Seite, chemische Reinigung, nicht waschen, nicht trocknergeeignet  
 46 - 48 - 50 - 52 - 54 - 56 - 58 - 60 - 62 - 64

5 1

2 20.6131 | Kariban K 6131

Damen Anzugblazer

200g/m<sup>2</sup>, 100% Polyester Taftfutter, 64% Polyester, 34% Viskose, 2% Elasthan  
 3-Knopf Manschette, 2 Fronttaschen mit Paspel, 2 Innentaschen mit Knopf, 1 Schlitz am Rücken, französische Größen: bitte Umrechnung entsprechend Maßtabelle, 40° waschbar, nicht trocknergeeignet

36 - 38 - 40 - 42 - 44 - 46

5 1



1 20.6130 | Kariban K 6130  
Herren Anzugsakko

STRETCH

ZIP FOR DECORATION

2 20.6131 | Kariban K 6131  
Damen Anzugblazer

STRETCH

KARIBAN



3 20.K501 | Kariban K 501

Herren Weste

220g/m<sup>2</sup>, 64% Polyester, 34% Viskose, 2% Elasthan, Futter: 100% Polyester Taft  
 Taillierter Schnitt, Verschluss mit 5 Knöpfen, 2 kleine Paspeltaschen, Seitenschlitze, gefütterter Rücken, verstellbare Schlaufe am Rücken mit Metallschnalle, 30° waschbar, nicht trocknergeeignet

46 - 48 - 50 - 52 - 54 - 56 - 58 - 60 - 62 - 64

20 1

4 20.K502 | Kariban K 502

Damen Weste

220g/m<sup>2</sup>, 64% Polyester, 34% Viskose, 2% Elasthan, Futter: 100% Polyester Taft  
 Taillierter Schnitt, Verschluss mit 4 Knöpfen, 2 kleine Paspeltaschen, Seitenschlitze, gefütterter Rücken, verstellbare Schlaufe am Rücken mit Metallschnalle, französische Größen: bitte Umrechnung entsprechend Maßtabelle, 30° waschbar, nicht trocknergeeignet

34 - 36 - 38 - 40 - 42 - 44 - 46

20 1



3 20.K501 | Kariban K 501  
Herren Weste

STRETCH

4 20.K502 | Kariban K 502  
Damen Weste

STRETCH

5 20.6132 | Kariban K 6132

Herren Blazer

250g/m<sup>2</sup>, night navy heather: 80% Polyester, 18% Baumwolle, 2% Elasthan, light grey heather: 74% Polyester, 24% Viskose, 2% Elasthan, Futter: 100% Polycotton, Ärmelfutter: 100% Polyester Taft

Manschetten mit 4 Knöpfen davon einer mit Knopfloch in Kontrastfarbe, mit 2 Knöpfen, 2 Innentaschen mit Knopf, 2 Seitentaschen mit Paspeln und Patte, 1 Handytasche, 1 Brusttasche, 2 Schlitztaschen am Rücken, Innenseite in Kontrastfarbe, Veredelungszugang an der linken Seite, chemische Reinigung, nicht waschen, nicht trocknergeeignet

46 - 48 - 50 - 52 - 54 - 56 - 58 - 60 - 62 - 64

10 1

6 20.6133 | Kariban K 6133

Damen Blazer

250g/m<sup>2</sup>, night navy heather: 80% Polyester, 17% Baumwolle, 3% Elasthan, light grey heather: 72% Polyester, 25% Viskose, 3% Elasthan, Futter: 100% Polycotton, Ärmelfutter: 100% Polyester Taft

Manschetten mit 3 Knöpfen davon einer mit Knopfloch in Kontrastfarbe, mit 1 Knopf, 2 Fronttaschen mit Paspel, 1 Innentasche mit Knopf, 1 Schlitz am Rücken, Innenseite in Kontrastfarbe, 40° waschbar, nicht trocknergeeignet

34 - 36 - 38 - 40 - 42 - 44 - 46

10 1



5 20.6132 | Kariban K 6132  
Herren Blazer

STRETCH

ZIP FOR DECORATION

6 20.6133 | Kariban K 6133  
Damen Blazer

STRETCH



black



black

1 20.6020 | Kariban Premium **PK 6020**  
Herren Mantel

2 20.6021 | Kariban Premium **PK 6021**  
Damen Mantel

KARIBAN  
PREMIUM

1 20.6020 | Kariban Premium **PK 6020**

**Herren Mantel**  
510g/m<sup>2</sup>, 80% Polyester, 20% Woll-Twill, Innenfutter: 100% Polyester Twill  
Gerader Schnitt, abnehmbarer Kragen, Kragenunterseite aus Filz, Schulterpolster, wird mit 3 Knöpfen geschlossen, Metallreißverschluss, 2 Seitentaschen mit Paspeln und Patte, Handytasche innen, Brusttasche mit Paspel, 3 farblich abgesetzte Innentaschen mit Paspel, 2 Brustinnentaschen davon 1 mit Reißverschluss, Schlitz am Rücken, Knöpfe in Hornoptik, Schlaufe zum Aufhängen  
46 – 48 – 50 – 52 – 54 – 56 – 58 – 60  
👉 5 📦 1

2 20.6021 | Kariban Premium **PK 6021**

**Damen Mantel**  
510g/m<sup>2</sup>, 80% Polyester, 20% Woll-Twill  
Lockerer Schnitt, überschnittene Schultern, wird mit 2 Knöpfen geschlossen, 2 Seitentaschen mit Paspel, 1 Innentasche mit Paspel, Knöpfe in Hornoptik  
34 – 36 – 38 – 40 – 42 – 44 – 46  
👉 5 📦 1



black



anthracite heather



navy



black



anthracite heather



navy

3 20.K730 | Kariban **K 730**  
Herren Anzughose

4 20.K731 | Kariban **K 731**  
Damen Anzughose

KARIBAN

3 20.K730 | Kariban **K 730**  
Herren Anzughose

220g/m<sup>2</sup>, 64% Polyester, 34% Viskose, 2% Elasthan  
Bund mit Gürtelschlaufen, an Beinen schmal geschnitten, gesäumte nicht umgenähte Hosenbeine zum individuellen Anpassen der Länge, Reißverschluss mit verdecktem Haken und Knopf, 2 schräge Taschen vorne und 2 Gesäßtaschen mit Paspel, halb gefütterte Front, französische Größen: bitte Umrechnung entsprechend Maßtabelle, 40° waschbar, chemische Reinigung, nicht trocknergeeignet  
36 – 38 – 40 – 42 – 44 – 46 – 48 – 50 – 52 – 54  
👉 20 📦 1

4 20.K731 | Kariban **K 731**  
Damen Anzughose

220g/m<sup>2</sup>, 64% Polyester, 34% Viskose, 2% Elasthan  
Schmäler Schnitt, elastischer Bund hinten für optimalen Komfort, Hosenbeine mit unsichtbaren Säumen, Reißverschluss mit verdecktem Haken und Knopf, 2 schräge Taschen vorne und 2 Gesäßtaschen mit Paspel, 40° waschbar, chemische Reinigung, nicht trocknergeeignet, Innenbeinlänge: 30 Inches (78cm)  
XS – S – M – L – XL – XXL  
👉 20 📦 1

### 24.3164 | NEOBLU Marius Men

#### Herren Anzugsakko

204g/m<sup>2</sup>, 66% Polyester, 34% Viskose, Twill, Futterstoff: 100% Polyester Taft

Reverskragen, 2 Knöpfe, 2 Seitentaschen mit Paspeln und Patte, Brusttasche mit Paspel, 1 Schlitz am Rücken, Veredelungszugang, TearAway Label, neutrales Größenlabel, französische Größen: bitte Umrechnung entsprechend Maßtabelle, chemische Reinigung, Größe 66 Art.Nr. 24.164X 46 - 48 - 50 - 52 - 54 - 56 - 58 - 60 - 62 - 64 - 66

☎ 10 ☑ 1

### 24.3165 | NEOBLU Marius Women

#### Damen Anzugblazer

204g/m<sup>2</sup>, 66% Polyester, 34% Viskose, Twill, Futterstoff: 100% Polyester Taft

Reverskragen, mit 1 Knopf, 2 Seitentaschen mit Paspeln und Patte, Brusttasche mit Paspel, 1 Schlitz am Rücken, Veredelungszugang, TearAway Label, neutrales Größenlabel, französische Größen: bitte Umrechnung entsprechend Maßtabelle, chemische Reinigung, nicht waschen, nicht trockengeeignet

34 - 36 - 38 - 40 - 42 - 44 - 46

☎ 10 ☑ 1

### 24.3169 | NEOBLU Marcel Men

#### Herren Piqué Blazer

210g/m<sup>2</sup>, 67% Polyester, 33% Baumwolle, Piqué, Futterstoff: 100% Polyester Taft

Reverskragen, 2 Knöpfe, Brusttasche mit Paspel, 2 Pattentaschen, 1 Schlitz am Rücken, Halbfütterung, TearAway Label, neutrales Größenlabel, französische Größen: bitte Umrechnung entsprechend Maßtabelle, 30° waschbar, nicht trockengeeignet

46 - 48 - 50 - 52 - 54 - 56 - 58 - 60

☎ 10 ☑ 1

### 24.3170 | NEOBLU Marcel Women

#### Damen Piqué Blazer

210g/m<sup>2</sup>, 67% Polyester, 33% Baumwolle, Piqué, Futterstoff: 100% Polyester Taft

Reverskragen, 2 Knöpfe, Brusttasche mit Paspel, 2 Pattentaschen, 1 Schlitz am Rücken, Halbfütterung, TearAway Label, neutrales Größenlabel, französische Größen: bitte Umrechnung entsprechend Maßtabelle, 30° waschbar, nicht trockengeeignet

36 - 38 - 40 - 42 - 44 - 46

☎ 10 ☑ 1

### 24.3166 | NEOBLU Max Men

#### Herren Weste

204g/m<sup>2</sup>, 66% Polyester, 34% Viskose, Twill, Futterstoff und Rückenteil: 100% Polyester Taft

5 Knöpfe, 2 Fronttaschen mit Paspel, verstellbare Schlaufe am Rücken mit Metallschnalle, TearAway Label, neutrales Größenlabel, 30° waschbar, nicht trockengeeignet

46 - 48 - 50 - 52 - 54 - 56 - 58 - 60

☎ 10 ☑ 1

### 24.3167 | NEOBLU Max Women

#### Damen Weste

204g/m<sup>2</sup>, 66% Polyester, 34% Viskose, Twill, Futterstoff und Rückenteil: 100% Polyester Taft

5 Knöpfe, 2 Fronttaschen mit Paspel, verstellbare Schlaufe am Rücken mit Metallschnalle, TearAway Label, neutrales Größenlabel, 30° waschbar, nicht trockengeeignet

34 - 36 - 38 - 40 - 42 - 44 - 46

☎ 10 ☑ 1

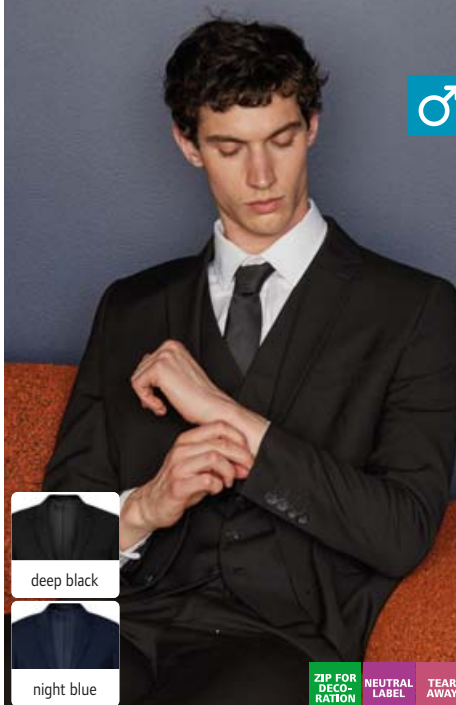

24.3164 | NEOBLU Marius Men  
Herren Anzugsakko



24.3165 | NEOBLU Marius Women  
Damen Anzugblazer



24.3169 | NEOBLU Marcel Men  
Herren Piqué Blazer



24.3170 | NEOBLU Marcel Women  
Damen Piqué Blazer



24.3166 | NEOBLU Max Men  
Herren Weste



24.3167 | NEOBLU Max Women  
Damen Weste

# KARIBAN

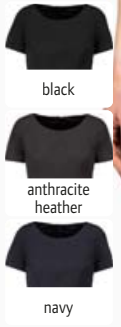

**1 20.K500 | Kariban K 500**  
**Kleid kurzarm** STRETCH  
 220g/m<sup>2</sup>, 64% Polyester, 34% Viskose, 2% Elasthan  
 Klassischer taillierter Schnitt, Schlitz und verdeckter Reißverschluss hinten, Stretchfutter für extra Komfort, französische Größen: bitte Umrechnung entsprechend Maßtabelle, 40° waschbar, nicht trocknergeeignet  
 FR (DE): 36 (34) – 38 (36) – 40 (38) – 42 (40) – 44 (42) – 46 (44)  
 € 20 € 1



**2 20.K732 | Kariban K 732**  
**Bleistiftrock** STRETCH  
 220g/m<sup>2</sup>, 64% Polyester, 34% Viskose, 2% Elasthan  
 Schlitz und verdeckter Reißverschluss hinten, Stretchfutter für extra Komfort, französische Größen: bitte Umrechnung entsprechend Maßtabelle, 40° waschbar, chemische Reinigung, Schonwäsche, nicht trocknergeeignet  
 FR (DE): 36 (34) – 38 (36) – 40 (38) – 42 (40) – 44 (42) – 46 (44)  
 € 20 € 1



**3 20.K742 | Kariban K 742**  
**Jeans** STRETCH  
 390g/m<sup>2</sup>, 99% Baumwoll-Denim, 1% Elasthan  
 Gürtelschlaufen, Reißverschluss mit 1 Metallknopf, 2 aufgesetzte Taschen hinten, 2 Taschen vorne und 1 Ticketasche, Nähte in Kontrastfarbe, französische Größen: bitte Umrechnung entsprechend Maßtabelle, 40° waschbar, trocknergeeignet bei niedriger Temperatur, nicht chemisch reinigen  
 FR (DE): 38 (44) – 40 (46) – 42 (48) – 44 (50) – 46 (52) – 48 (54) – 50 (56) – 52 (58) – 54 (60)  
 € 20 € 1

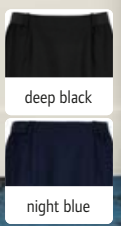

**4 24.3168 | NEOBLU Constance**  
**Bleistiftrock** NEUTRAL LABEL TEAR AWAY  
 204g/m<sup>2</sup>, 66% Polyester, 34% Viskose, Twill, Futterstoff: 100% Polyester Taft  
 Elastischer Bund mit Gürtelschlaufen, Schlitz und verdeckter Reißverschluss hinten, TearAway Label, neutrales Größenlabel, französische Größen: bitte Umrechnung entsprechend Maßtabelle, knielang, 30° waschbar, nicht trocknergeeignet  
 34 (S) – 36 (S) – 38 (M) – 40 (M) – 42 (L) – 44 (L) – 46 (XL)  
 € 10 € 1

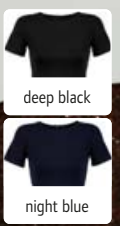

**5 24.3171 | NEOBLU Camille**  
**Kleid kurzarm** NEUTRAL LABEL TEAR AWAY  
 280g/m<sup>2</sup>, 74% Polyester, 23% Viskose, 3% Elasthan  
 Verdeckter Reißverschluss hinten, TearAway Label, neutrales Größenlabel, französische Größen: bitte Umrechnung entsprechend Maßtabelle, knielang, 30° waschbar, nicht trocknergeeignet  
 36 (S) – 38 (M) – 40 (M) – 42 (L) – 44 (L) – 46 (XL)  
 € 5 € 1

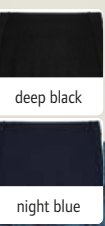

**6 24.3795 | NEOBLU Chloe**  
**Trapezrock** STRETCH NEUTRAL LABEL TEAR AWAY  
 280g, 74% Polyester, 23% Viskose, 3% Elasthan, schwerer Interlockstoff  
 Verdeckter Reißverschluss, TearAway Label, neutrales Größenlabel, französische Größen: bitte Umrechnung entsprechend Maßtabelle, knielang, 30° waschbar, nicht trocknergeeignet  
 34 (S) – 36 (S) – 38 (M) – 40 (M) – 42 (L) – 44 (L) – 46 (XL)  
 € 10 € 1

20.K740 | Kariban K 740

Herren Chino Hose

244g/m<sup>2</sup>, 98% Baumwolle-Twill, 2% Elasthan, enzym-gewaschen

Gürtelschlaufen, Reißverschluss und Knopf, 2 schräge Seitentaschen inklusive 1 Münztasche und 1 Ticketasche, 2 Taschen hinten mit Paspel und verstärkten Nähten, speziell behandelt um Abnutzungseffekt zu erzielen - individuelle farbliche Abweichungen möglich, französische Größen: bitte Umrechnung entsprechend Maßtabelle, 40° waschbar, trocknergeeignet bei niedriger Temperatur, nicht chemisch reinigen

FR (DE): 38 (44) - 40 (46) - 42 (48) - 44 (50) - 46 (52) - 48 (54) - 50 (56) - 52 (58) - 54 (60)

☞ 20 ☐ 1



white



black



fine grey



camel



light khaki



beige



dark navy



20.K740 | Kariban K 740  
Herren Chino Hose

STRETCH

BEST SELLER

20.K741 | Kariban K 741  
Damen Chino Hose

STRETCH

# KARIBAN

20.K745 | Kariban K 745

Herren Hose

140g/m<sup>2</sup>, 100% Baumwolle-Popeline

Kordelzug am Bund, Reißverschluss und Druckknopf, 2 schräge Seitentaschen inklusive 1 Münztasche, 2 aufgesetzte Seitentaschen und 2 Gesäßtaschen mit Druckknopf, französische Größen: bitte Umrechnung entsprechend Maßtabelle, 40° waschbar, nicht trocknergeeignet

FR (DE): 38 (44) - 40 (46) - 42 (48) - 44 (50) - 46 (52) - 48 (54) - 50 (56) - 52 (58) - 54 (60)

☞ 20 ☐ 1



light charcoal



light khaki



beige



20.K745 | Kariban K 745  
Herren Hose

20.K746 | Kariban K 746  
Damen Hose

20.K746 | Kariban K 746

Damen Hose

140g/m<sup>2</sup>, 100% Baumwolle-Popeline

Kordelzug am Bund, Reißverschluss und Druckknopf, 2 schräge Seitentaschen inklusive 1 Münztasche, 2 aufgesetzte Seitentaschen und 2 Gesäßtaschen mit Druckknopf, französische Größen: bitte Umrechnung entsprechend Maßtabelle, 40° waschbar, nicht trocknergeeignet

FR (DE): 34 (32) - 36 (34) - 38 (36) - 40 (38) - 42 (40) - 44 (42) - 46 (44) - 48 (46)

☞ 20 ☐ 1

20.K755 | Kariban K 755

Herren Bermuda

140g/m<sup>2</sup>, 100% Baumwolle-Popeline

Kordelzug am Bund, Reißverschluss und Druckknopf, 2 schräge Seitentaschen inklusive 1 Münztasche, 2 aufgesetzte Seitentaschen und 2 Gesäßtaschen mit Druckknopf, französische Größen: bitte Umrechnung entsprechend Maßtabelle, 40° waschbar, nicht trocknergeeignet

FR (DE): 38 (44) - 40 (46) - 42 (48) - 44 (50) - 46 (52) - 48 (54) - 50 (56) - 52 (58) - 54 (60)

☞ 25 ☐ 1



light charcoal



light khaki



beige



20.K755 | Kariban K 755  
Herren Bermuda

20.K756 | Kariban K 756  
Damen Bermuda

20.K756 | Kariban K 756

Damen Bermuda

140g/m<sup>2</sup>, 100% Baumwolle-Popeline

Kordelzug am Bund, Reißverschluss und Druckknopf, 2 schräge Seitentaschen inklusive 1 Münztasche, 2 aufgesetzte Seitentaschen und 2 Gesäßtaschen mit Druckknopf, französische Größen: bitte Umrechnung entsprechend Maßtabelle, 40° waschbar, nicht trocknergeeignet

FR (DE): 34 (32) - 36 (34) - 38 (36) - 40 (38) - 42 (40) - 44 (42) - 46 (44) - 48 (46)

☞ 25 ☐ 1

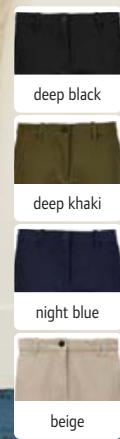
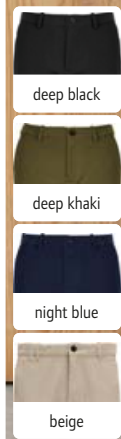
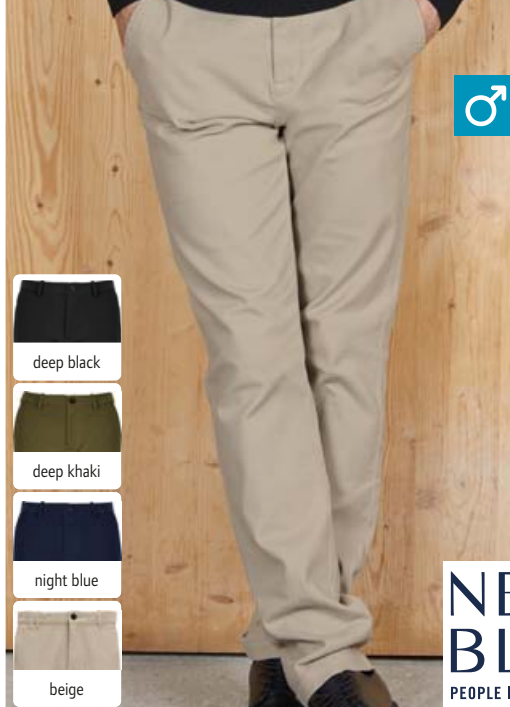

1 24.3178 | NEOBLU **Gustave Men**  
Herren Chino Hose

2 24.3179 | NEOBLU **Gustave Women**  
Damen Chino Hose

**1 24.3178 | NEOBLU Gustave Men Herren Chino Hose**  
335g/m<sup>2</sup>, 98% Baumwolle, 2% Elasthan, Twill  
Elastischer Bund mit Gürtelschlaufen, Reißverschluss und Knopf, 2 Gesäßtaschen mit Paspel, schräge Eingrifftaschen vorne, TearAway Label, neutrales Größenlabel, französische Größen: bitte Umrechnung entsprechend Maßstabelle, 30° waschbar, trockenereignen bei niedriger Temperatur  
38 (S) – 40 (M) – 42 (M) – 44 (L) – 46 (L) – 48 (XL) – 50 (XL) – 52 (XXL) – 54 (XXL) – 56 (3XL)  
👉 10 📏 1

**2 24.3179 | NEOBLU Gustave Women Damen Chino Hose**  
335g/m<sup>2</sup>, 98% Baumwolle, 2% Elasthan, Twill  
Elastischer Bund mit Gürtelschlaufen, Reißverschluss und Knopf, 2 Gesäßtaschen mit Paspel, schräge Eingrifftaschen vorne, TearAway Label, neutrales Größenlabel, französische Größen: bitte Umrechnung entsprechend Maßstabelle, 30° waschbar, trockenereignen bei niedriger Temperatur  
36 (S) – 38 (M) – 40 (M) – 42 (L) – 44 (L) – 46 (XL) – 48 (XL)  
👉 10 📏 1



3 24.3162 | NEOBLU **Gabin Men**  
Herren Anzugshose

4 24.3163 | NEOBLU **Gabin Women**  
Damen Anzugshose

**3 24.3162 | NEOBLU Gabin Men Herren Anzugshose**  
204g/m<sup>2</sup>, 66% Polyester, 34% Viskose, Twill  
Elastischer Bund mit Gürtelschlaufen, 2 Gesäßabnäher, Reißverschluss und Knopf, 2 Gesäßtaschen mit Paspel, schräge Eingrifftaschen vorne, TearAway Label, neutrales Größenlabel, französische Größen: bitte Umrechnung entsprechend Maßstabelle, 30° waschbar, Größe 58 Art.Nr. 24.162X  
38 (S) – 40 (M) – 42 (M) – 44 (L) – 46 (L) – 48 (XL) – 50 (XL) – 52 (XXL) – 54 (XXL) – 56 (3XL) – 58 (3XL)  
👉 10 📏 1

**4 24.3163 | NEOBLU Gabin Women Damen Anzugshose**  
204g/m<sup>2</sup>, 66% Polyester, 34% Viskose, Twill  
Elastischer Bund mit Gürtelschlaufen, 2 Gesäßabnäher, Reißverschluss und Knopf, 2 Gesäßtaschen mit Paspel, schräge Eingrifftaschen vorne, TearAway Label, neutrales Größenlabel, französische Größen: bitte Umrechnung entsprechend Maßstabelle, 30° waschbar, nicht trockenereignen  
34 (S) – 36 (S) – 38 (M) – 40 (M) – 42 (L) – 44 (L) – 46 (XL)  
👉 10 📏 1

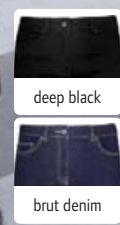

5 24.3180 | NEOBLU **Gaspard Men**  
Herren Jeans

6 24.3181 | NEOBLU **Gaspard Women**  
Damen Jeans

**5 24.3180 | NEOBLU Gaspard Men Herren Jeans**  
339g/m<sup>2</sup>, 93% Baumwolle, 5% Elastomultiester (Lycra® T400®-Faser), 2% Elasthan, Denim  
Gerader Schnitt, Gürtelschlaufen, Reißverschluss und Knopf, 2 Taschen vorne und 1 Tickettasche, 2 Gesäßtaschen, matte Metallknöpfe und -nieten, TearAway Label, neutrales Größenlabel, französische Größen: bitte Umrechnung entsprechend Maßstabelle, 40° waschbar  
38 (S) – 40 (M) – 42 (M) – 44 (L) – 46 (L) – 48 (XL) – 50 (XL) – 52 (XXL) – 54 (XXL)  
👉 10 📏 1

**6 24.3181 | NEOBLU Gaspard Women Damen Jeans**  
339g/m<sup>2</sup>, 93% Baumwolle, 5% Elastomultiester Faser Lycra® T400, 2% Elasthan, Denim  
Schmaler Schnitt, Gürtelschlaufen, Reißverschluss und Knopf, 2 Taschen vorne und 1 Tickettasche, 2 Gesäßtaschen, matte Metallknöpfe und -nieten, TearAway Label, neutrales Größenlabel, französische Größen: bitte Umrechnung entsprechend Maßstabelle, 40° waschbar  
34 (S) – 36 (S) – 38 (M) – 40 (M) – 42 (L) – 44 (L) – 46 (XL)  
👉 10 📏 1



### 1 24.3778 | NEOBLU Germain Men

#### Herren Anzughose

200g, 66% Polyester, 34% Viskose, Micro-Twill  
Gerader Schnitt, elastischer Bund mit Kordel,  
Reißverschluss, 2 Gesäßtaschen mit Paspel,  
schräge Eingriffstaschen vorne, TearAway Label,  
neutrales Größenlabel, französische Größen: bitte  
Umrechnung entsprechend Maßstabelle, 30°  
waschbar, nicht trocknergeeignet

38 (S) – 40 (M) – 42 (M) – 44 (L) – 46 (L) – 48  
(XL) – 50 (XL) – 52 (XXL) – 54 (XXL) – 56 (3XL)

👉 10 📦 1

### 1 24.3779 | NEOBLU Germain Women

#### Damen Anzughose

200g, 66% Polyester, 34% Viskose, Micro-Twill  
Gerader Schnitt, elastischer Bund mit Kordel,  
Reißverschluss, 2 Gesäßtaschen mit Paspel,  
schräge Eingriffstaschen vorne, TearAway Label,  
neutrales Größenlabel, französische Größen: bitte  
Umrechnung entsprechend Maßstabelle, 30°  
waschbar, nicht trocknergeeignet

34 (S) – 36 (S) – 38 (M) – 40 (M) – 42 (L) – 44  
(L) – 46 (XL)

👉 10 📦 1

### 3 25.1424 | SOL'S Jules Men

#### Herren Hose

240g/m<sup>2</sup>, 98% Baumwolle, 2% Elasthan  
Schmaler Schnitt, fester Bund mit Gürtel-  
schlaufen, Reißverschluss, 2 seitliche Einschub-  
taschen mit Paspel, Gesäß-Einschubtaschen mit  
Blende, angenehm durch Elasthan, TearAway  
Label, französische Größen: bitte Umrechnung  
entsprechend Maßstabelle

38 (S) – 40 (M) – 42 (M) – 44 (L) – 46 (L) – 48  
(XL) – 50 (XL) – 52 (XXL)

👉 20 📦 1

### 4 25.0142 | SOL'S Jules Women

#### Damen Hose 7/8

240g/m<sup>2</sup>, 98% Baumwolle, 2% Elasthan  
Schmaler Schnitt, fester Bund mit Gürtel-  
schlaufen, Reißverschluss, Gesäß-Einschub-  
taschen mit Blende, angenehm durch Elasthan,  
TearAway Label, französische Größen: bitte  
Umrechnung entsprechend Maßstabelle, 40°  
waschbar, nicht trocknergeeignet, 7/8 Länge

34 (S) – 36 (S) – 38 (M) – 40 (M) – 42 (L) – 44  
(L) – 46 (XL)

👉 20 📦 1

### 5 25.2917 | SOL'S Jared Men

#### Herren Satin Stretch Hose

228g/m<sup>2</sup>, 98% Baumwolle, 2% Elasthan  
Enganliegende Passform, Gürtelschlaufen, 2  
Taschen mit Paspel hinten, schräge Eingriff-  
taschen vorne, TearAway Label, französische  
Größen: bitte Umrechnung entsprechend Maß-  
stabelle, 30° waschbar, nicht trocknergeeignet

38 (S) – 40 (M) – 42 (M) – 44 (L) – 46 (L) – 48  
(XL) – 50 (XL) – 52 (XXL)

👉 20 📦 1

### 6 25.2918 | SOL'S Jared Women

#### Damen Satin Stretch Hose

228g/m<sup>2</sup>, 98% Baumwolle, 2% Elasthan  
Enganliegende Passform, Gürtelschlaufen, 2  
Taschen mit Paspel hinten, schräge Eingriff-  
taschen vorne, Ticketasche, TearAway Label,  
französische Größen: bitte Umrechnung ent-  
sprechend Maßstabelle, 30° waschbar, nicht  
trocknergeeignet

36 (S) – 38 (M) – 40 (M) – 42 (L) – 44 (L) – 46  
(XL)

👉 20 📦 1



1 24.3778 | NEOBLU Germain Men  
Herren Anzughose

NEUTRAL LABEL  
TEAR AWAY

1 24.3779 | NEOBLU Germain Women  
Damen Anzughose

NEUTRAL LABEL  
TEAR AWAY



3 25.1424 | SOL'S Jules Men  
Herren Hose

STRETCH  
TEAR AWAY

4 25.0142 | SOL'S Jules Women  
Damen Hose 7/8

STRETCH  
TEAR AWAY



5 25.2917 | SOL'S Jared Men  
Herren Satin Stretch Hose

STRETCH  
TEAR AWAY

6 25.2918 | SOL'S Jared Women  
Damen Satin Stretch Hose

STRETCH  
TEAR AWAY



1 24.3200 | NEOBLU **Tommy**  
Krawatte

120g/m<sup>2</sup>, 100% Polyester Twill, Futter: 100% 210T Polyester  
TearAway Label, Länge: 150cm, Breite: 7cm, chemische Reinigung, nicht waschen  
onesize  
👉50 📦1



2 24.3201 | NEOBLU **Teddy**  
Fliege

146g/m<sup>2</sup>, 100% Polyester Satin  
Per Hakensystem schnell und einfach anlegbar, bereits gebunden, TearAway Label, chemische Reinigung, nicht waschen, nicht trocknergeeignet  
onesize  
👉200 📦1



3 24.3203 | NEOBLU **Teodor**  
Krawatte

126g/m<sup>2</sup>, 100% Polyester, Jacquard, Futter: 100% Polyester  
TearAway Label, Länge: 150cm, Breite: 7cm, chemische Reinigung, nicht waschen, nicht trocknergeeignet  
onesize  
👉50 📦1

NEO  
BLU  
PEOPLE IN MOTION



4 76.BTIE | Korntex **KXBTIE**  
Fliege

100% Polyester Satin  
Für festliche Anlässe, per Hakensystem schnell und einfach anlegbar, bereits gebunden  
onesize  
👉200 📦50



5 76.TIE5 | Korntex **KXTIE5**  
Schmale Krawatte

100% Polyester Satin  
Länge: 156cm, Breite: 5cm  
onesize  
👉200 📦10



6 76.TIE8 | Korntex **KXTIE8**  
Klassische Krawatte

100% Polyester Satin  
Länge: 145cm, Breite: 8cm  
onesize  
👉200 📦10



7 76.KXHK | Korntex **KXHK**  
Einstecktuch

100% Polyester Satin  
Als Ergänzung zur Fliege oder Krawatte, Maße: 21x21cm  
onesize  
👉200 📦50



white black grey silver champagne brown green lime green yellow gold orange red  
dark red dark pink light pink pink dark violet violet pale violet light blue blue dark blue navy dark green



❶ 39.0740 | Premier **PR 740**  
Damen Chiffonschal "Colours"

❷ 39.0750 | Premier **PR 750**  
Satin Krawatte "Colours"

❸ 39.0730 | Premier **PR 730**  
Damen Business Schal



40g/m<sup>2</sup>, 100% Polyester Chiffon

Leichter Damenschal, passende Krawatte Art. 39.0750, Länge: 98cm, Breite: 16,5cm, 40° waschbar, nicht trocknergeeignet

onesize  
👤48 📦12

100% Polyester Satin, gewebt

Passende Schals Art. 39.0730 und 39.0740, Maße: 144x8,5cm, maschinenwaschbar, 40° waschbar, nicht trocknergeeignet

onesize  
👤72 📦12

100% Polyester, gewebt

Geeignet für Siebdruck, passende Krawatte Art. 39.0750, Maße: 140x25cm, 40° waschbar, Handwäsche, nicht trocknergeeignet

onesize  
👤48 📦12



❹ 20.0802 | Kariban K-Up **KP 802**  
Polyestergürtel

100% Polyester

Metallschnalle Ton-in-Ton, Gesamtlänge: 129cm, längenverstellbar, Breite: 3,5cm, nicht waschen, nicht trocknergeeignet, nicht chemisch reinigen

onesize  
👤60 📦10

❺ 76.KWWB | Korntex **KXWWB - Zürich**  
Workwear Gürtel

100% Polyester

Metallschließe mit Klappverschluss, selbst kürzbar, Länge: 140cm

onesize  
👤120 📦10

❻ 24.3797 | NEOBLU **Charlie**  
Handyhülle mit Kartenhalter

100% Polyurethan, Futter: 100% recyceltes Polyester

Verstellbarer Schultergurt, Reißverschluss, Fächer für Visitenkarten, TearAway Label, neutrales Größenlabel, nicht waschen, nicht bügeln, nicht trocknergeeignet, Handyhülle: abnehmbarer Riemen, Schlüsselring, Schlitz mit transparentem Fenster, Maße: 10x16cm

onesize  
👤100 📦1



RECYCLED POLYESTER

NEUTRAL LABEL  
TEAR AWAY

*daiber*

Daiber | JN 1870...305





# Workwear

SAFETY  
323

SERVICE  
334



RECYCLED  
POLYESTER

① 59.1191 | Helly Hansen **Oxford 71191**  
Workwear Latzhose "Oxford"

② 59.2026 | Helly Hansen **Oxford 72026**  
Workwear Fleece Jacke "Oxford"

① 59.1191 | Helly Hansen  
**Oxford 71191**  
Workwear Latzhose "Oxford"  
100% Polyester, Futter: 100% Polyester  
Wasserabweisend (10.000mm Wassersäule), atmungsaktiv (10.000g/m<sup>2</sup> in 24h), elastische und verstellbare Hosenträger, Gürtelschlaufen, elastischer Taillenbund, Kniebereich verstärkt mit Cordura®, Beinabschluss mit Reißverschluss und Windschutz, verstellbarer Beinabschluss mit Druckknöpfen, YKK Reißverschlüsse, Napoleontasche, Zollstocktasche, Oberschenkeltaschen mit Verschluss und Fächern, verschweißte Nähte, Nähte mit AMANN-Garn, spinngefärbtes Futter, Cordura® Details, Schlaufe zum Aufhängen, Schlaufe für Ausweis und ID-Karten Halter, zertifiziert nach EN 343:2019 Klasse 3,4, reflektierende Details, 40° waschbar, nicht bügeln, nicht trocknergeeignet, nicht chemisch reinigen  
XS - S - M - L - XL - XXL - 3XL - 4XL  
👉 6 📦 1

② 59.2026 | Helly Hansen  
**Oxford 72026**  
Workwear Fleece Jacke "Oxford"  
251g/m<sup>2</sup>, 100% recyceltes Polyester Microfleece, Polartec®  
Kragen mit 2-lagigem Stoff, Kinnschutz, YKK Reißverschlüsse, gefütterte Taschen mit Reißverschluss, Brusttasche, 2 Seitentaschen mit Reißverschluss, Flatlock-Nähte, 40° waschbar, nicht bügeln, trocknergeeignet bei niedriger Temperatur  
XS - S - M - L - XL - XXL - 3XL - 4XL  
👉 12 📦 1



③ 59.9569 | Helly Hansen **79569**  
Kniepolster  
100% Polyethylen-Schaumstoff  
Kompatibel mit (59.407R-59.407X) und (59.523R-59.523X), zertifiziert nach EN 14404:2004:+A1:2010 Type 2 Level 1, Maße: 24x14,7x2cm  
onesize  
👉 42 📦 1

④ 59.9528 | Helly Hansen **79528**  
Workwear Gürtel  
96% Baumwolle, 4% Elasthan, Stretch Twill  
Schnalle mit HH Workwear Logo, elastisch, Breite: 3,8cm  
onesize  
👉 75 📦 1

⑤ 59.9646 | Helly Hansen **Manchester 79646**  
Socken "Manchester" (3er Pack)  
71% Baumwolle, 26% Polyamid, 3% Elasthan  
Atmungsaktiv, Netzeinsätze zur Luftzirkulation, flexibler Knöchelbereich, 3er Pack, 40° waschbar, nicht bügeln, trocknergeeignet bei niedriger Temperatur, nicht chemisch reinigen  
36-38 - 39-42 - 43-46  
👉 60 📦 1

⑥ 59.9572 | Helly Hansen **79572**  
Reisetasche  
550g/m<sup>2</sup>, 100% Polyvinyl  
Wasserabweisend, Tragegriff, verstellbare und gepolsterte Schultergurte, YKK Reißverschlüsse, Schuhfach, gepolstertes Tablet-Fach, Tasche für Erste-Hilfe-Set, Maße: 57x30cm  
onesize  
👉 11 📦 1



**1** 59.1290 | Helly Hansen **Oxford 71290**  
Wasserdichte Workwear Jacke "Oxford"

WATER PROOF

255g/m<sup>2</sup>, 100% Polyester  
Wasserdicht (10.000mm Wassersäule), atmungsaktiv (10.000g/m<sup>2</sup> in 24h), Fleece an der Krageninnenseite, abnehmbare verstellbare Kapuze mit Kordelzug und Stopper, verstärkte Ärmel für optimale Bewegungsfreiheit, verstellbare Ärmelbündchen mit Klettverschluss, verstellbarer Saum mit Kordelzug, Kinnschutz, YKK Reißverschlüsse, 2 Seitentaschen mit Reißverschluss, Brusttasche innen, Nähte versiegelt, länger geschnittener Rücken, zertifiziert nach EN 343:2019 Klasse 3,4, bluesign<sup>®</sup> zertifiziert, reflektierende Details, 40° waschbar, trockengeeignet bei niedriger Temperatur

XS - S - M - L - XL - XXL - 3XL - 4XL  
👉 12 📦 1

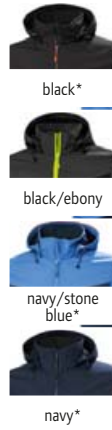

**2** 59.4290 | Helly Hansen **Oxford 74290**  
3-Lagen Kapuzen Softshell Jacke "Oxford"

MESH-BRÄNE

Mittelmembran, Oberstoff: 385g/m<sup>2</sup>, 100% Polyamid, Oberstoff 2: 325g/m<sup>2</sup>, 100% Polyester  
Wasserabweisend durch DWR-Finish, wasserdicht (5.000mm Wassersäule), atmungsaktiv (5.000g/m<sup>2</sup> in 24h), Krageninnenseite aus Fleece, vorgeformte Ellbogen, verstellbare Ärmelbündchen mit Klettverschluss, verstellbarer Saum mit Kordelzug, Kinnschutz, YKK Reißverschlüsse, 2 Seitentaschen mit Reißverschluss, keine zentralen Schulternähte, länger geschnittener Rücken, reflektierende Details, 40° waschbar, trockengeeignet bei niedriger Temperatur  
XS\* - S - M - L - XL - XXL - 3XL - 4XL  
\* nur in gekennzeichneten Farben erhältlich

👉 12 📦 1



**3** 59.3290 | Helly Hansen **Oxford 73290**  
Workwear Winterjacke "Oxford"

WINTER WATER PROOF ZIP FOR DECORATION

Oberstoff: 255g/m<sup>2</sup>, 100% Polyester, Oberstoff 2: 310g/m<sup>2</sup>, 65% Polyester, 35% Baumwolle, Wattierung: Rumpf 110g/m<sup>2</sup>, Ärmel 80g/m<sup>2</sup>, 80% recyceltes Polyester, 20% Polyester, Primaloft  
Krageninnenseite aus Fleece, durchgehende Knopfleiste mit Druckknöpfen, abnehmbare verstellbare Kapuze mit Kordelzug und Stopper, vorgeformte Ellbogen, verstellbare Ärmelbündchen mit Klettverschluss, verstellbarer Saum mit Kordelzug, Kinnschutz, YKK Reißverschlüsse, 2 Seitentaschen mit Reißverschluss, Brusttasche innen, verschweißte Nähte, Nähte mit AMANN-Garn, keine zentralen Schulternähte, länger geschnittener Rücken, Veredelungszugang am Rücken, reflektierende Details, 40° waschbar, nicht bügeln, trockengeeignet bei niedriger Temperatur, nicht chemisch reinigen

XS - S - M - L - XL - XXL - 3XL - 4XL  
👉 6 📦 1



**4** 59.407R | Helly Hansen **Oxford 77407 R**  
Workwear Hose "Oxford" - mittel

STRETCH

Oberstoff 1: 260g/m<sup>2</sup>, 94% Polyamid, 6% Elasthan, Oberstoff 2: 265g/m<sup>2</sup>, 79% Baumwolle, 18% Polyester, 3% Elasthan, Verstärkung: 195g/m<sup>2</sup>, 100% Polyamid  
Zwickel im Schritt, 5cm Hosenaufschlag als optionale Verlängerung, kunststoffüberzogene Metallknöpfe, YKK Reißverschlüsse, Oberschenkeltasche mit Verschluss, von außen zugängliche Kniepolstertaschen, Nähte mit AMANN-Garn, Schlaufe für Ausweis und ID-Karten Halter, breite Gürtelschlaufe am Rücken, 4-Wege Stretchmaterial, leichtes Material, Verstärkungen im Knie- und Saumbereich, platzierbare Kniepolster (59.9569) separat erhältlich, reflektierende Details, in 3 Größen erhältlich, im Webshop: kurz 59.407S, mittel 59.407R, lang 59.407T, Größen 64-74 Art.Nr. 59.407X  
44 - 46 - 48 - 50 - 52 - 54 - 56 - 58 - 60 - 62 - 64 - 66 - 68 - 88 - 92 - 96 - 100 - 104 - 108 - 112 - 116 - 120 - 124 - 146 - 148 - 150 - 152 - 154 - 156  
👉 16 📦 1



**5** 59.408R | Helly Hansen **Oxford 77408 R**  
Workwear Cargo Hose "Oxford" - mittel

STRETCH

Oberstoff 1: 260g/m<sup>2</sup>, 94% Polyamid, 6% Elasthan, Oberstoff 2: 265g/m<sup>2</sup>, 79% Baumwolle, 18% Polyester, 3% Elasthan, Verstärkung: 195g/m<sup>2</sup>, 100% Polyamid  
Zwickel im Schritt, Verstärkung am Saum, 5cm Hosenaufschlag als optionale Verlängerung, kunststoffüberzogene Metallknöpfe, YKK Reißverschlüsse, Oberschenkeltaschen mit Verschluss, Nähte mit AMANN-Garn, Schlaufe für Ausweis und ID-Karten Halter, breite Gürtelschlaufe am Rücken, 4-Wege Stretchmaterial, leichtes Material, PFC frei, in 3 Größen erhältlich, 40° waschbar, nicht bügeln, trockengeeignet bei niedriger Temperatur, nicht chemisch reinigen, im Webshop: kurz 59.408S, mittel 59.408R, lang 59.408T, Größen 64-74 Art.Nr. 59.408X  
44 - 46 - 48 - 50 - 52 - 54 - 56 - 58 - 60 - 62 - 64 - 66 - 68 - 70 - 72 - 74 - 88 - 92 - 96 - 100 - 104 - 108 - 112 - 116 - 120 - 124 - 146 - 148 - 150 - 152 - 154 - 156  
👉 16 📦 1



**6** 59.508R | Helly Hansen **Oxford 77508**  
Workwear Cargo Shorts "Oxford"

STRETCH

Oberstoff 1: 260g/m<sup>2</sup>, 94% Polyamid, 6% Elasthan, Oberstoff 2: 265g/m<sup>2</sup>, 79% Baumwolle, 18% Polyester, 3% Elasthan  
Zwickel im Schritt, YKK Reißverschlüsse, Zollstocktasche, Oberschenkeltaschen mit Verschluss und Fächern, Nähte mit AMANN-Garn, Schlaufe für Ausweis und ID-Karten Halter, breite Gürtelschlaufe am Rücken, 4-Wege Stretchmaterial, Größen 64-74 Art.Nr. 59.508X  
44 - 46 - 48 - 50 - 52 - 54 - 56 - 58 - 60 - 62 - 64 - 66 - 68 - 70 - 72 - 74  
👉 18 📦 1



- black
- grey fog/ebony
- alert red/ebony
- navy

STRETCH



- black
- grey fog/ebony
- alert red/ebony
- navy

STRETCH



- black
- grey fog/ebony
- alert red/ebony
- navy

STRETCH

**59.523R | Helly Hansen Manchester 77523 R Workwear Hose "Manchester" – mittel**  
 235g/m<sup>2</sup>, 68% Baumwolle, 32% Polyester  
 Zwickel im Schritt, 5cm Hosenaufschlag als optionale Verlängerung, vorgeformte Knie, kunststoffüberzogene Metallknöpfe, YKK Reißverschlüsse, Zollstocktasche, Oberschenkeltasche mit Verschluss, von innen zugängliche Kniepolstertaschen, Nähte mit AMANN-Garn, Schlaufe für Ausweis und ID-Karten Halter, 2-Wege Stretchmaterial, platzierbare Kniepolster (59.9569) separat erhältlich, reflektierende Details, in 3 Größen erhältlich, 40° waschbar, nicht bügeln, nicht trockenereignen, nicht chemisch reinigen, im Webshop: kurz 59.523S, mittel 59.523R, lang 59.523T, Größen 64-74 Art.Nr. 59.523X  
 44 - 46 - 48 - 50 - 52 - 54 - 56 - 58 - 60 - 62 - 64 - 66 - 68 - 70 - 72 - 74 - 88 - 92 - 96 - 100 - 104 - 108 - 112 - 116 - 120 - 124 - 146 - 148 - 150 - 152 - 154 - 156  
 ☎12 ☐1

**59.525R | Helly Hansen Manchester 77525 R Herren Workwear Hose "Manchester" – mittel**  
 235g/m<sup>2</sup>, 68% Baumwolle, 32% Polyester  
 Zwickel im Schritt, 5cm Hosenaufschlag als optionale Verlängerung, kunststoffüberzogene Metallknöpfe, YKK Reißverschlüsse, Zollstocktasche, Oberschenkeltasche mit Verschluss, Nähte mit AMANN-Garn, Schlaufe für Ausweis und ID-Karten Halter, 2-Wege Stretchmaterial, reflektierende Details, in 3 Größen erhältlich, 40° waschbar, nicht bügeln, nicht trockenereignen, nicht chemisch reinigen, im Webshop: kurz 59.525S, mittel 59.525R, lang 59.525T, Größen 64-74 Art.Nr. 59.525X  
 44 - 46 - 48 - 50 - 52 - 54 - 56 - 58 - 60 - 62 - 64 - 66 - 68 - 70 - 72 - 74 - 88 - 92 - 96 - 100 - 104 - 108 - 112 - 116 - 120 - 124 - 146 - 148 - 150 - 152 - 154 - 156  
 ☎18 ☐1

**59.7531 | Helly Hansen Manchester 77531 Damen Workwear Hose "Manchester"**  
 235g/m<sup>2</sup>, 68% Baumwolle, 32% Polyester  
 Zwickel im Schritt, 5cm Hosenaufschlag als optionale Verlängerung, kunststoffüberzogene Metallknöpfe, YKK Reißverschlüsse, Zollstocktasche, Oberschenkeltasche mit Verschluss, Nähte mit AMANN-Garn, Schlaufe für Ausweis und ID-Karten Halter, 2-Wege Stretchmaterial, reflektierende Details, 40° waschbar, nicht bügeln, nicht trockenereignen, nicht chemisch reinigen  
 34 - 36 - 38 - 40 - 42 - 44 - 46 - 48 - 50  
 ☎18 ☐1



- black/grey

- black/grey

**59.8423 | Helly Hansen Manchester 78423 Sicherheitschuhe "Manchester Low Boa S3"**  
 Oberstoff: Ripstop-Polyester mit Mikrofaser-Overlays, Fußbett: Open Cell PU, Zwischensohle: EVA (Ethylvinylacetat)/Gummi, Sohle: Gummi  
 Atmungsaktiv und feuchtigkeitsregulierend, Zehen- und Fersenschutz aus TPU, rutschfest, durchtrittsichere und metallfreie Sohle, abriebfest, Kraftstoff- und ölbeständig, BOA® Fit System – L6, CE EN 20345:2011 S3 SRC, BS EN IEC 61340-4-3:2018 - ESD, reflektierende Details, Größen 45-48 Art.Nr. 59.423X  
 35 - 36 - 37 - 38 - 39 - 40 - 41 - 42 - 43 - 44 - 45 - 46 - 47 - 48  
 ☎6 ☐1

**59.8424 | Helly Hansen Manchester 78424 Sicherheitschuhe "Manchester Mid Boa S3"**  
 Oberstoff: Ripstop-Polyester mit Mikrofaser-Overlays, Fußbett: Open Cell PU, Zwischensohle: EVA (Ethylvinylacetat)/Gummi, Sohle: Gummi  
 Atmungsaktiv und feuchtigkeitsregulierend, Zehen- und Fersenschutz aus TPU, rutschfest, durchtrittsichere und metallfreie Sohle, abriebfest, Kraftstoff- und ölbeständig, BOA® Fit System – L6, CE EN 20345:2011 S3 SRC, BS EN IEC 61340-4-3:2018 - ESD, reflektierende Details, Größen 45-48 Art.Nr. 59.424X  
 35 - 36 - 37 - 38 - 39 - 40 - 41 - 42 - 43 - 44 - 45 - 46 - 47 - 48  
 ☎4 ☐1



- black
- grey fog/ebony
- alert red/ebony
- navy

STRETCH

**59.543R | Helly Hansen Manchester 77543 Workwear Serviceshorts "Manchester"**  
 235g/m<sup>2</sup>, 68% Baumwolle, 32% Polyester  
 Zwickel im Schritt, kunststoffüberzogene Metallknöpfe, YKK Reißverschlüsse, Oberschenkeltasche mit Verschluss, Nähte mit AMANN-Garn, Schlaufe für Ausweis und ID-Karten Halter, 2-Wege Stretchmaterial, reflektierende Details, 40° waschbar, nicht bügeln, nicht trockenereignen, nicht chemisch reinigen, Größen 64-74 Art.Nr. 59.543X  
 44 - 46 - 48 - 50 - 52 - 54 - 56 - 58 - 60 - 62 - 64 - 66 - 68 - 70 - 72 - 74  
 ☎18 ☐1





STRETCH MEM-BRANE

1 59.4085 | Helly Hansen **Manchester 74085**  
3-Lagen Herren Softshell Jacke "Manchester"



STRETCH MEM-BRANE

2 59.4241 | Helly Hansen **Manchester 74241**  
Damen 2-Lagen Softshell Jacke "Manchester"



MEM-BRANE

3 59.4086 | Helly Hansen **Manchester 74086**  
3-Lagen Softshell Bodywarmer "Manchester"



black ebony grey fog/ebony alert red/ebony navy\*

290g/m<sup>2</sup>, 94% Polyester, 6% Elasthan, Mittelmembran  
Wasserabweisend durch DWR-Finish, Kragennenseite aus Fleece, vorgeformte Ellbogen, verstellbare Ärmelbündchen mit Klettverschluss, verstellbarer Saum mit Kordelzug, Kinnschutz, YKK Reißverschlüsse, 2 Seitentaschen mit Reißverschluss, länger geschnittener Rücken, bluesign® zertifiziert, reflektierende Details, 40° waschbar, trocknergeeignet bei niedriger Temperatur

XS - S - M - L - XL - XXL - 3XL - 4XL - 5XL\*  
\* nur in gekennzeichneten Farben erhältlich

👉 12 📦 1



black ebony grey fog/ebony alert red/ebony navy

290g/m<sup>2</sup>, 94% Polyester, 6% Elasthan, Mittelmembran  
Wasserabweisend durch DWR-Finish, Kragennenseite aus Fleece, vorgeformte Ellbogen, verstellbare Ärmelbündchen mit Klettverschluss, verstellbarer Saum mit Kordelzug, Kinnschutz, YKK Reißverschlüsse, gefütterte Taschen mit Reißverschluss, 2 Seitentaschen mit Reißverschluss, keine zentralen Schulternähte, länger geschnittener Rücken, reflektierende Details, 40° waschbar, nicht bügeln, trocknergeeignet bei niedriger Temperatur

XS - S - M - L - XL - XXL - 3XL

👉 12 📦 1



black\* ebony grey fog alert red navy\*

290g/m<sup>2</sup>, 100% Polyester, Mittelmembran  
Wasserabweisend durch DWR-Finish, Kragennenseite aus Fleece, verstellbarer Saum mit Kordelzug, Kinnschutz, YKK Reißverschlüsse, 2 Seitentaschen mit Reißverschluss, Seitentaschen mit Fleece gefüttert, keine zentralen Schulternähte, länger geschnittener Rücken, einzipptbar, reflektierende Details, 40° waschbar, trocknergeeignet bei niedriger Temperatur, nicht chemisch reinigen

XS - S - M - L - XL - XXL - 3XL - 4XL - 5XL\*  
\* nur in gekennzeichneten Farben erhältlich

👉 18 📦 1



ZIP FOR DECORATION MEM-BRANE

4 59.1261 | Helly Hansen **Manchester 71261**  
Wasserdichte Workwear Jacke "Manchester"



black grey fog alert red stone blue navy

100% Polyester, Futter: 100% Polyester  
Wasserdicht (5.000mm Wassersäule), atmungsaktiv (5.000g/m<sup>2</sup> in 24h), Kragennenseite aus Fleece, abnehmbare verstellbare Kapuze mit Kordelzug und Stopper, verstärkte Ärmel für optimale Bewegungsfreiheit, elastische Ärmelbündchen, verstellbarer Saum mit Kordelzug, Kinnschutz, YKK Reißverschlüsse, Brusttasche mit Reißverschluss, 2 Seitentaschen mit Reißverschluss, Nähte mit AMANN-Garn, länger geschnittener Rücken, Veredelungszugang am Rücken, einzippbare Fleecejacke (59.2096) separat erhältlich, zertifiziert nach EN 343:2019 Klasse 3,4, bluesign® zertifiziert, reflektierende Details

XS - S - M - L - XL - XXL - 3XL - 4XL - 5XL

👉 18 📦 1

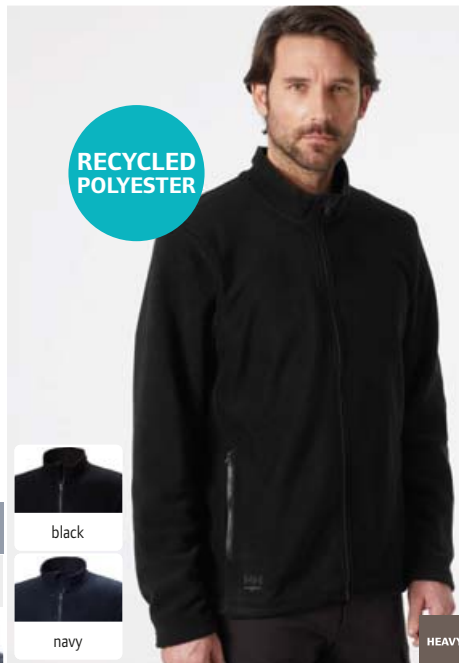

RECYCLED POLYESTER



black



navy

5 59.2096 | Helly Hansen **Manchester 72096**  
Workwear Fleece Jacke "Manchester"

320g/m<sup>2</sup>, 100% recyceltes Polyester  
Kragennenseite aus Fleece, Kinnschutz, YKK Reißverschlüsse, 2 Seitentaschen mit Reißverschluss, länger geschnittener Rücken, Verwendung als 3-in-1 Jacke durch Kombination mit (59.1261) möglich, zertifiziert nach EN 14058:2017 Klasse 1, einzippbare Fleecejacke, 40° waschbar, nicht bügeln, trocknergeeignet bei niedriger Temperatur, nicht chemisch reinigen

XS - S - M - L - XL - XXL - 3XL - 4XL - 5XL

👉 12 📦 1



6 59.9883 | Helly Hansen **Manchester 79883**  
Strickmütze "Manchester"



black/yellow dark grey/orange pink/black navy/light blue

100% Acryl  
Wasserabweisend, wendbar, hoher Wärmeschutz, 30° waschbar, nicht bügeln, trocknergeeignet bei niedriger Temperatur, nicht chemisch reinigen

onesize  
👉 108 📦 1

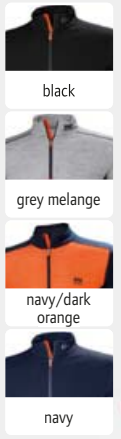

① 59.5107 | Helly Hansen **Lifa 75107**  
**Funktionsshirt 1/4 Zip langarm "LIFA Merino"**  
 215g/m<sup>2</sup>, 57% Merinowolle, 43% Polypropylen, Lifa® Merino  
 Schlauchware, Reißverschluss mit Kinnschutz, Flatlock-Nähte, keine zentralen Schulternähte, weich und warm, feuchtigkeitsregulierend, antibakteriell und geruchshemmend, 40° waschbar, nicht bügeln, nicht trocknergeeignet, nicht chemisch reinigen  
 XS - S - M - L - XL - XXL - 3XL - 4XL  
 €36 ☐ 1

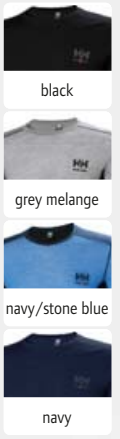
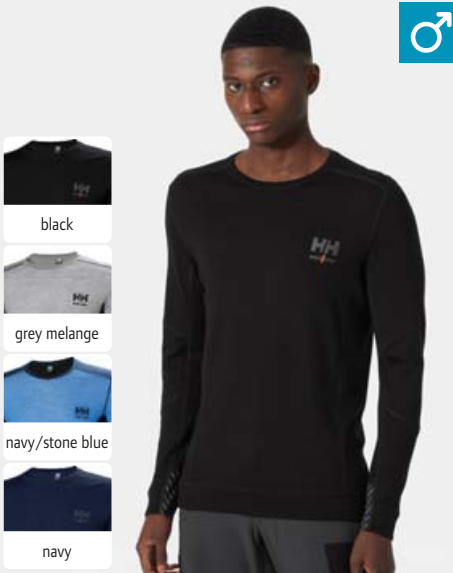

② 59.5106 | Helly Hansen **Lifa 75106**  
**Funktionsshirt langarm "LIFA Merino"**  
 215g/m<sup>2</sup>, 57% Merinowolle, 43% Polypropylen, Lifa® Merino, Ärmelinsatz: 57% Polyester, 43% Polypropylen  
 Schlauchware, Rundhalsausschnitt, Ärmelbündchen innen mit Stretcheinsatz, Flatlock-Nähte, keine zentralen Schulternähte, weich und warm, feuchtigkeitsregulierend und schnelltrocknend, antibakteriell und geruchshemmend, 40° waschbar, nicht bügeln, nicht trocknergeeignet, nicht chemisch reinigen  
 XS - S - M - L - XL - XXL - 3XL - 4XL  
 €36 ☐ 1



③ 59.5209 | Helly Hansen **Lifa 75209**  
**Damen Funktionsshirt langarm "LIFA Merino"**  
 215g/m<sup>2</sup>, 57% Merinowolle, 43% Polypropylen, Lifa® Merino, Ärmelinsatz: 57% Polyester, 43% Polypropylen  
 Schlauchware, Rundhalsausschnitt, Ärmelbündchen innen mit Stretcheinsatz, Flatlock-Nähte, keine zentralen Schulternähte, weich und warm, feuchtigkeitsregulierend, antibakteriell und geruchshemmend, 40° waschbar, nicht bügeln, nicht trocknergeeignet, nicht chemisch reinigen  
 XS - S - M - L - XL - XXL - 3XL\*  
 \* nur in gekennzeichneten Farben erhältlich  
 €36 ☐ 1

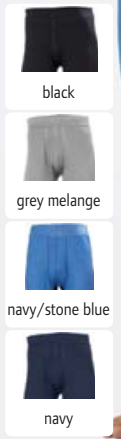

④ 59.5506 | Helly Hansen **Lifa 75506**  
**Herren Funktionsunterwäsche "LIFA"**



⑤ 59.5520 | Helly Hansen **Lifa 75520**  
**Damen Funktionsunterwäsche "LIFA"**

⑥ 59.5506 | Helly Hansen **Lifa 75506**  
**Herren Funktionsunterwäsche "LIFA"**  
 215g/m<sup>2</sup>, 57% Merinowolle, 43% Polypropylen, Lifa® Merino  
 Zwickel im Schritt, elastischer Bund, Flatlock-Nähte, weich und warm, feuchtigkeitsregulierend, antibakteriell und geruchshemmend, 40° waschbar, nicht bügeln, nicht trocknergeeignet, nicht chemisch reinigen  
 XS - S - M - L - XL - XXL - 3XL - 4XL  
 €24 ☐ 1

⑦ 59.5520 | Helly Hansen **Lifa 75520**  
**Damen Funktionsunterwäsche "LIFA"**  
 215g/m<sup>2</sup>, 57% Merinowolle, 43% Polypropylen, Lifa® Merino  
 Zwickel im Schritt, elastischer Bund, Flatlock-Nähte, weich und warm, feuchtigkeitsregulierend, antibakteriell und geruchshemmend, 40° waschbar, nicht bügeln, nicht trocknergeeignet, nicht chemisch reinigen  
 XS - S - M - L - XL - XXL - 3XL\*  
 \* nur in gekennzeichneten Farben erhältlich  
 €24 ☐ 1



⑧ 59.9705 | Helly Hansen **Lifa 79705**  
**LIFA Merino Mütze**

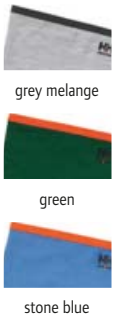

⑨ 59.9706 | Helly Hansen **Lifa 79706**  
**LIFA Merino Schlauchtuch**

⑩ 59.9705 | Helly Hansen **Lifa 79705**  
**LIFA Merino Mütze**  
 215g/m<sup>2</sup>, 57% Merinowolle, 43% Polypropylen, Lifa® Merino  
 Doppelter Oberstoff, Flatlock-Nähte, hoher Wärmeschutz, feuchtigkeitsregulierend, 40° waschbar, Schonwäsche, nicht bügeln, nicht trocknergeeignet, nicht chemisch reinigen  
 onesize  
 €84 ☐ 1

⑪ 59.9706 | Helly Hansen **Lifa 79706**  
**LIFA Merino Schlauchtuch**  
 215g/m<sup>2</sup>, 57% Merinowolle, 43% Polypropylen, Lifa® Merino  
 Flatlock-Nähte, hoher Wärmeschutz, feuchtigkeitsregulierend, antibakteriell und geruchshemmend, 40° waschbar, Schonwäsche, nicht bügeln, nicht trocknergeeignet, nicht chemisch reinigen  
 onesize  
 €60 ☐ 1



1 59.9161 | Helly Hansen **Classic 79161**  
Herren T-Shirt "Manchester"

2 59.9163 | Helly Hansen **Classic 79163**  
Damen T-Shirt "Manchester"



white



black



dark grey



grey melange

1 59.9161 | Helly Hansen **Classic 79161**

**Herren T-Shirt "Manchester"**  
150g/m<sup>2</sup>, 100% Baumwolle  
Angenehme Passform, Rundhalsausschnitt aus Rippstrick, 40° waschbar, trocknergeeignet bei niedriger Temperatur, nicht chemisch reinigen

XS - S - M - L - XL - XXL - 3XL - 4XL - 5XL\*  
\* nur in gekennzeichneten Farben erhältlich

☎ 54 ☐ 1

2 59.9163 | Helly Hansen **Classic 79163**

**Damen T-Shirt "Manchester"**  
150g/m<sup>2</sup>, 100% Baumwolle  
Feminine Passform, Rundhalsausschnitt aus Rippstrick, 40° waschbar, trocknergeeignet bei niedriger Temperatur, nicht chemisch reinigen

XS - S - M - L - XL - XXL - 3XL\*  
\* nur in gekennzeichneten Farben erhältlich

☎ 54 ☐ 1



3 59.9167 | Helly Hansen **Classic 79167**  
Herren Piqué Polo "Classic"

4 59.9168 | Helly Hansen **Classic 79168**  
Damen Piqué Polo "Classic"



grey fog



alert red



stone blue



navy

3 59.9167 | Helly Hansen **Classic 79167**

**Herren Piqué Polo "Classic"**  
190g/m<sup>2</sup>, 100% Baumwolle  
Rippstrickkragen, 3er Knopfleiste mit Knöpfen Ton-in-Ton, 1 Ersatzknopf, Seitenschlitze, Farbe weiß: Knöpfe in schwarz, 40° waschbar, trocknergeeignet bei niedriger Temperatur, nicht chemisch reinigen

XS - S - M - L - XL - XXL - 3XL - 4XL - 5XL  
☎ 42 ☐ 1

4 59.9168 | Helly Hansen **Classic 79168**

**Damen Piqué Polo "Classic"**  
190g/m<sup>2</sup>, 100% Baumwolle  
Rippstrickkragen, 3er Knopfleiste mit Knöpfen Ton-in-Ton, 1 Ersatzknopf, Seitenschlitze, Farbe weiß: Knöpfe in schwarz, 40° waschbar, trocknergeeignet bei niedriger Temperatur, nicht chemisch reinigen

XS - S - M - L - XL - XXL - 3XL\*  
\* nur in gekennzeichneten Farben erhältlich

☎ 42 ☐ 1

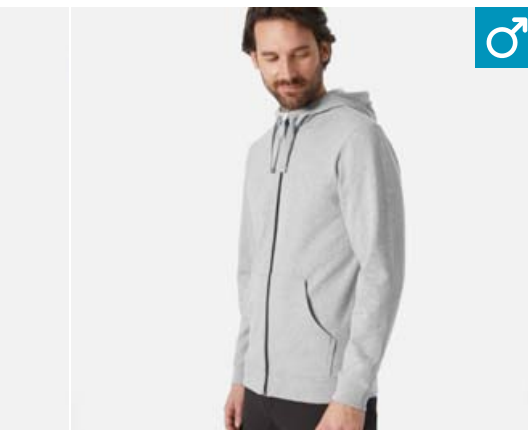

5 59.9326 | Helly Hansen **Classic 79326**  
Sweatjacke "Classic"

6 59.9328 | Helly Hansen **Classic 79328**  
Herren Kapuzen Sweatjacke "Classic"

7 59.9323 | Helly Hansen **Classic 79323**  
Damen Kapuzen Sweatjacke "Classic"



white



dark grey



grey melange



grey fog



alert red



stone blue

280g/m<sup>2</sup>, 54% Baumwolle, 46% Polyester  
Stehkragen, Rippstrickbündchen an Ärmel und Saum, elastischer Bund und Ärmelabschluss, YKK Reißverschluss mit Kinnschutz, Kängurutaschen  
XS - S - M - L - XL - XXL - 3XL - 4XL - 5XL  
☎ 18 ☐ 1

280g/m<sup>2</sup>, 54% Baumwolle, 46% Polyester  
Kapuze mit flacher Kordel Ton-in-Ton, Rippstrickbündchen an Ärmel und Saum, Reißverschluss mit Kinnschutz, Kängurutaschen  
XS - S - M - L - XL - XXL - 3XL - 4XL - 5XL  
☎ 12 ☐ 1

280g/m<sup>2</sup>, 54% Baumwolle, 46% Polyester  
Kapuze mit Zugkordel, elastische Bündchen an Ärmel und Saum, YKK Reißverschluss mit Kinnschutz, Kängurutaschen  
XS - S - M - L - XL - XXL - 3XL  
☎ 12 ☐ 1



SUSTAINABLE PRODUCT

RECYCLED POLYESTER

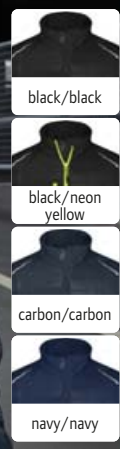
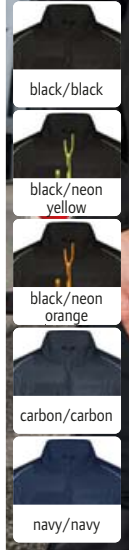

02.1820 | Daiber JN 1820  
Herren Hybrid Jacke

02.1819 | Daiber JN 1819  
Damen Hybrid Jacke

02.1820 | Daiber JN 1820  
Herren Hybrid Jacke

280g/m<sup>2</sup>, Oberstoff 1: 100% recyceltes Polyester, Oberstoff 2: 100% recyceltes Polyester, Futterstoff: 100% recyceltes Polyester, Wattierung: 100% Polyester DuPont™ Sorona®  
2-lagiges Softshellmaterial, wasser- und schmutzabweisend durch BIONIC-FINISH®ECO, Stehkragen, gesteppte Einsätze im Vorder- und Rückenteil, YKK Reißverschlüsse, durchgehend unterlegter 2-Wege Reißverschluss mit Windschutzblende und Kinnschutz, 1 Innentasche mit Klettverschluss, Brusttasche mit Reißverschluss, 2 Seitentaschen mit Reißverschluss, Veredelungszugang am Rücken, Reflexelemente (ohne Schutzfunktion), 30° waschbar, nicht bügeln, nicht trocknergeeignet  
XS – S – M – L – XL – XXL – 3XL – 4XL – 5XL – 6XL  
☞ 20 ☐ 1

02.1819 | Daiber JN 1819  
Damen Hybrid Jacke

280g/m<sup>2</sup>, Oberstoff 1: 100% recyceltes Polyester, Oberstoff 2: 100% recyceltes Polyester, Futterstoff: 100% recyceltes Polyester, Wattierung: 100% Polyester DuPont™ Sorona®  
Leicht taillierter Schnitt, 2-lagiges Softshellmaterial, wasser- und schmutzabweisend durch BIONIC-FINISH®ECO, Stehkragen, gesteppte Einsätze im Vorder- und Rückenteil, YKK Reißverschlüsse, durchgehend unterlegter 2-Wege Reißverschluss mit Windschutzblende und Kinnschutz, 1 Innentasche mit Klettverschluss, Brusttasche mit Reißverschluss, 2 Seitentaschen mit Reißverschluss, Veredelungszugang am Rücken, Reflexelemente (ohne Schutzfunktion), 30° waschbar, nicht bügeln, nicht trocknergeeignet  
XS – S – M – L – XL – XXL – 3XL – 4XL  
☞ 20 ☐ 1



SUSTAINABLE PRODUCT

RECYCLED POLYESTER

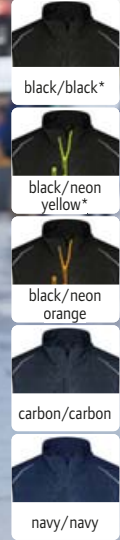
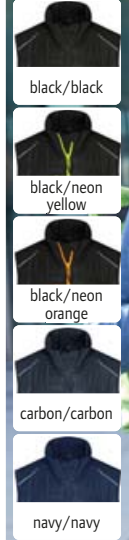

02.1821 | Daiber JN 1821  
Damen Hybrid Gilet

02.1822 | Daiber JN 1822  
Herren Hybrid Gilet

280g/m<sup>2</sup>, Oberstoff 1: 100% recyceltes Polyester, Oberstoff 2: 100% recyceltes Polyester, Futterstoff: 100% recyceltes Polyester, Wattierung: 100% Polyester DuPont™ Sorona®  
Leicht taillierter Schnitt, 2-lagiges Softshellmaterial, wasser- und schmutzabweisend durch BIONIC-FINISH®ECO, Stehkragen, gesteppte Einsätze im Vorder- und Rückenteil, YKK Reißverschlüsse, durchgehend unterlegter 2-Wege Reißverschluss mit Windschutzblende und Kinnschutz, 1 Innentasche mit Klettverschluss, Brusttasche mit Reißverschluss, 2 Seitentaschen mit Reißverschluss, Veredelungszugang am Rücken, Reflexelemente (ohne Schutzfunktion), 30° waschbar, nicht bügeln, nicht trocknergeeignet  
XS – S – M – L – XL – XXL – 3XL – 4XL  
☞ 25 ☐ 1

280g/m<sup>2</sup>, Oberstoff 1: 100% recyceltes Polyester, Oberstoff 2: 100% recyceltes Polyester, Futterstoff: 100% recyceltes Polyester, Wattierung: 100% Polyester DuPont™ Sorona®  
2-lagiges Softshellmaterial, wasser- und schmutzabweisend durch BIONIC-FINISH®ECO, Stehkragen, gesteppte Einsätze im Vorder- und Rückenteil, YKK Reißverschlüsse, durchgehend unterlegter 2-Wege Reißverschluss mit Windschutzblende und Kinnschutz, 1 Innentasche mit Klettverschluss, Brusttasche mit Reißverschluss, 2 Seitentaschen mit Reißverschluss, Veredelungszugang am Rücken, Reflexelemente (ohne Schutzfunktion), 30° waschbar, nicht bügeln, nicht trocknergeeignet  
XS – S – M – L – XL – XXL – 3XL – 4XL – 5XL – 6XL  
☞ 25 ☐ 1



SUSTAINABLE PRODUCT



02.112M | Daiber JN 1812  
Workwear Stretch Hose "Slim Line"

260g/m<sup>2</sup>, Oberstoff: 65% recyceltes Polyester, 32% Bio-Baumwolle, 3% Elasthan, Oberstoff 2: 94% Polyamid, 6% Elasthan, Besatz: 100% Polyamid  
Schmaler Schnitt, Gürtelschlaufen, YKK Reißverschlüsse, Schubtaschen, diverse Werkzeuggaschen, Kniepolstertaschen verstärkt mit Cordura®, Taschen verstärkt mit Cordura®, reißfeste 3-fach Naht, robustes und strapazierfähiges Mischgewebe, hoher Tragekomfort durch elastische Einsätze, 40° waschbar, in 3 Längen erhältlich, im Webshop: kurz 02.112S, mittel 02.112M/02.112X, lang 02.112L, Größe 62 Art.Nr. 02.112X  
25 – 26 – 27 – 28 – 42 – 44 – 46 – 48 – 50 – 52 – 54 – 56 – 58 – 60 – 62 – 64 – 94 – 98 – 102 – 106 – 110  
☞ 20 ☐ 1

daiber

Strick Fleece

Melange Fleece

02.0864 | Daiber JN 864  
Herren Workwear Strickfleece 1/2 Zip - Strong



280g/m<sup>2</sup>, 100% Polyester

Stehkragen mit unterlegtem Reißverschluss mit Kinnschutz, weiches, wärmendes, pflegeleichtes Material in Melange-Optik, Außen: Strickoptik, elastische Softshelleinsätze an Seiten, Schultern und Ärmel, innen angeraut, 30° waschbar, Schonwäsche, nicht trocknergeeignet

XS - S - M - L - XL - XXL - 3XL - 4XL - 5XL - 6XL

☎ 30 ☐ 1



Strick Fleece

Melange Fleece

**BEST SELLER** 02.0861 | Daiber JN 861  
Damen Workwear Strickfleece Jacke - Strong



280g/m<sup>2</sup>, 100% Polyester

Leicht taillierter Schnitt, Stehkragen, elastische Softshelleinsätze an Seiten, Schultern und Ärmel, durchgehend unterlegter Reißverschluss mit Kinnschutz, 2 Seitentaschen mit verdecktem Reißverschluss, weiches, wärmendes, pflegeleichtes Material in Melange-Optik, Außen: Strickoptik, innen angeraut, 30° waschbar, Schonwäsche, nicht trocknergeeignet

XS - S - M - L - XL - XXL - 3XL - 4XL

☎ 30 ☐ 1

**BEST SELLER** 02.0862 | Daiber JN 862  
Herren Workwear Strickfleece Jacke - Strong



280g/m<sup>2</sup>, 100% Polyester

Stehkragen, elastische Softshelleinsätze an Seiten, Schultern und Ärmel, durchgehend unterlegter Reißverschluss mit Kinnschutz, 2 Seitentaschen mit verdecktem Reißverschluss, weiches, wärmendes, pflegeleichtes Material in Melange-Optik, Außen: Strickoptik, innen angeraut, 30° waschbar, Schonwäsche, nicht trocknergeeignet

XS - S - M - L - XL - XXL - 3XL - 4XL - 5XL - 6XL

☎ 30 ☐ 1

\* diese Farbe ist nicht für 02.0861 (Damen) erhältlich

SUSTAINABLE PRODUCT



DuPont™ Sorona®

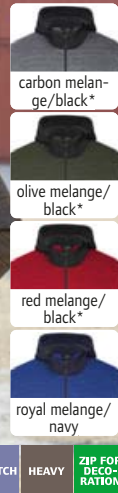

SUSTAINABLE PRODUCT



DuPont™ Sorona®

02.1843 | Daiber JN 1843  
Wattierte Damen Hybrid Strickfleece Jacke

300g/m<sup>2</sup>, Oberstoff 1: 57% Polyester, 42% Polyamid, 1% Elasthan, Oberstoff 2: 93% Polyamid, 7% Elasthan, Futterstoff: 93% Polyamid, 7% Elasthan, Futterstoff 2: 89% Polyester, 11% Elasthan, Wattierung: 100% Polyester, DuPont™ Sorona® Wattierung

Leicht taillierter Schnitt, verstellbare Kapuze, elastischer Saum und Bündchen, Reißverschluss mit Kinnschutz, YKK Reißverschlüsse, 1 Innentasche mit Klettverschluss, 2 Seitentaschen mit Reißverschluss, Wattierung innen gesteppt, Veredelungszugang am Rücken, elastische Stoffeinsätze, 40° waschbar, nicht trocknergeeignet

XS - S - M - L - XL - XXL - 3XL - 4XL

☎ 30 ☐ 1

02.1844 | Daiber JN 1844  
Wattierte Herren Hybrid Strickfleece Jacke

300g/m<sup>2</sup>, Oberstoff 1: 57% Polyester, 42% Polyamid, 1% Elasthan, Oberstoff 2: 93% Polyamid, 7% Elasthan, Futterstoff: 93% Polyamid, 7% Elasthan, Futterstoff 2: 89% Polyester, 11% Elasthan, Wattierung: 100% Polyester, DuPont™ Sorona® Wattierung

Leicht taillierter Schnitt, verstellbare Kapuze, elastischer Saum und Bündchen, Reißverschluss mit Kinnschutz, YKK Reißverschlüsse, 1 Innentasche mit Klettverschluss, 2 Seitentaschen mit Reißverschluss, Wattierung innen gesteppt, Veredelungszugang am Rücken, elastische Stoffeinsätze, 40° waschbar, nicht trocknergeeignet

XS - S - M - L - XL - XXL - 3XL - 4XL - 5XL - 6XL

☎ 15 ☐ 1

02.1848 | Daiber JN 1848  
Wattiertes Herren Hybrid Strickfleece Gilet

300g/m<sup>2</sup>, Oberstoff 1: 57% Polyester, 42% Polyamid, 1% Elasthan, Oberstoff 2: 93% Polyamid, 7% Elasthan, Futterstoff: 93% Polyamid, 7% Elasthan, Wattierung: 100% Polyester, DuPont™ Sorona® Wattierung

Verstellbare Kapuze, elastischer Bund an Ärmel und Saum, Reißverschluss mit Kinnschutz, YKK Reißverschlüsse, 1 Innentasche mit Klettverschluss, 2 Seitentaschen mit Reißverschluss, Wattierung innen gesteppt, Veredelungszugang am Rücken, elastische Stoffeinsätze, 40° waschbar, nicht trocknergeeignet

XS - S - M - L - XL - XXL - 3XL - 4XL - 5XL - 6XL

☎ 30 ☐ 1



**1 02.0827 | Daiber JN 827**  
**Workwear T-Shirt - Strong**  
 165g/m<sup>2</sup>, 100% Polyester  
 Atmungsaktiv, Paspel und Einsätze in Kontrastfarbe, feuchtigkeitsregulierend und schnelltrocknend, leicht und komfortabel, 30° waschbar, nicht trocknergeeignet  
 XS - S - M - L - XL - XXL - 3XL - 4XL - 5XL - 6XL  
 € 50 □ 1

**2 02.1824 | Daiber JN 1824**  
**Herren Workwear T-Shirt - Strong**  
 180g/m<sup>2</sup>, 50% recyceltes Polyester, 50% gekämmte ringgesponnene zertifizierte Bio-Baumwolle  
 Rundhalsausschnitt mit Elasthan, Nackenband, Einsätze in Kontrastfarbe an Seite und Schulter, strapazierfähig, 60° waschbar, trocknergeeignet bei niedriger Temperatur  
 XS - S - M - L - XL - XXL - 3XL - 4XL - 5XL - 6XL  
 € 10 □ 5

**1 02.0827 | Daiber JN 827**  
**Workwear T-Shirt - Strong**

**2 02.1824 | Daiber JN 1824**  
**Herren Workwear T-Shirt - Strong**



**3 02.0828 | Daiber JN 828**  
**Herren Workwear Piqué Polo - Strong**  
 165g/m<sup>2</sup>, 100% Polyester  
 Atmungsaktiv, gestrickter Polokragen mit Streifen in Kontrastfarbe, 3er Knopfleiste, Paspel und Einsätze in Kontrastfarbe, feuchtigkeitsregulierend und schnelltrocknend, leicht und komfortabel, 30° waschbar, nicht trocknergeeignet  
 XS - S - M - L - XL - XXL - 3XL - 4XL - 5XL - 6XL  
 € 50 □ 1

**4 02.1826 | Daiber JN 1826**  
**Herren Piqué Workwear Polo "Strong"**  
 200g/m<sup>2</sup>, 50% recyceltes Polyester, 50% gekämmte ringgesponnene zertifizierte Bio-Baumwolle  
 Leicht taillierter Schnitt, gestrickter Polokragen, 3er Knopfleiste mit Knöpfen Ton-in-Ton, Nackenband, Einsätze in Kontrastfarbe an Seite und Schulter, 60° waschbar, trocknergeeignet bei niedriger Temperatur  
 XS - S - M - L - XL - XXL - 3XL - 4XL - 5XL - 6XL  
 € 50 □ 5

**3 02.0828 | Daiber JN 828**  
**Herren Workwear Piqué Polo - Strong**

**4 02.1826 | Daiber JN 1826**  
**Herren Piqué Workwear Polo "Strong"**



**5 02.0842 | Daiber JN 842**  
**Herren Workwear Microfleece Jacke - Strong**  
 280g/m<sup>2</sup>, 100% Polyester, Antipilling Microfleece  
 Stehkragen, unterlegter Reißverschluss mit Kinnschutz, 2 Seitentaschen und 1 Ärmeltasche mit Reißverschluss, elastische Softshelleinsätze in Kontrastfarbe an Ärmel und Seite, 30° waschbar, nicht bügeln, trocknergeeignet bei niedriger Temperatur  
 XS - S - M - L - XL - XXL - 3XL - 4XL - 5XL - 6XL  
 € 25 □ 1

**6 02.0841 | Daiber JN 841**  
**Damen Workwear Microfleece Jacke - Strong**  
 280g/m<sup>2</sup>, 100% Polyester, Antipilling Microfleece  
 Leicht taillierter Schnitt, Stehkragen, unterlegter Reißverschluss mit Kinnschutz, 2 Seitentaschen und 1 Ärmeltasche mit Reißverschluss, elastische Softshelleinsätze in Kontrastfarbe an Ärmel und Seite, 30° waschbar, nicht bügeln, trocknergeeignet bei niedriger Temperatur  
 XS - S - M - L - XL - XXL - 3XL - 4XL  
 € 25 □ 1

**BEST SELLER 5 02.0842 | Daiber JN 842**  
**Herren Workwear Microfleece Jacke - Strong**

**BEST SELLER 6 02.0841 | Daiber JN 841**  
**Damen Workwear Microfleece Jacke - Strong**



leichter Jackenstoff



Sommer Softshell



Winter Softshell

❶ 02.0822 | Daiber **JN 822**  
Workwear Gilet - Strong

❷ 02.0845 | Daiber **JN 845**  
Workwear Gilet - Strong

❸ 02.0825 | Daiber **JN 825**  
Workwear Winter Softshell Gilet - Strong

ZIP FOR DECORATION MEMBRANE



\* diese Farbe ist nicht für 02.0822 (JN 822) erhältlich

260g/m<sup>2</sup>, Außen: 65% Polyester, 35% Baumwolle, Einsätze: 100% Polyamid  
Stehkragen innen mit Fleece, Schulterbereich verstärkt mit Cordura®, durchgehend unterlegter Reißverschluss mit Windschutzblende, Seitentaschen, Brusttasche mit Klappe, Handytasche innen, großzügige Belüftungsöffnungen im Rückenteil, robustes und strapazierfähiges Mischgewebe, Reflexelemente (ohne Schutzfunktion) im Vorder- und Rückenteil, 60° waschbar, trocknergeeignet bei niedriger Temperatur  
S - M - L - XL - XXL - 3XL - 4XL - 5XL - 6XL  
☎20 ☐1

320g/m<sup>2</sup>, 100% Polyester  
Wind- und wasserabweisend (2.000mm Wassersäule), atmungsaktiv (2.000g/m<sup>2</sup> in 24h), Stehkragen, Schulterbereich verstärkt mit Cordura®, unterlegter Reißverschluss mit Windschutzblende, Innentasche, Seitentaschen und Brusttasche mit Reißverschluss, robustes Softshell Material, Reflexelemente (ohne Schutzfunktion) an Arm Ausschnitt und Rücken, 30° waschbar, nicht bügeln, nicht trocknergeeignet  
XS - S - M - L - XL - XXL - 3XL - 4XL - 5XL - 6XL  
☎20 ☐1

320g/m<sup>2</sup>, 100% Polyester  
Wind- und wasserabweisend (2.000mm Wassersäule), atmungsaktiv und wasserdampfdurchlässig (2.000g/m<sup>2</sup> in 24h), Stehkragen innen mit weichem Fleece, Schulterbereich verstärkt mit Cordura®, durchgehend unterlegter Reißverschluss mit Windschutzblende, Seitentaschen, Brusttasche und Innentasche mit Reißverschluss, Brusttasche mit Klappe, Handytasche innen, Veredelungszugang am Rücken, Reflexelemente (ohne Schutzfunktion) am Vorder- und Rückenteil, 30° waschbar, nicht bügeln, nicht trocknergeeignet  
XS - S - M - L - XL - XXL - 3XL - 4XL - 5XL - 6XL  
☎20 ☐1



leichter Jackenstoff



Sommer Softshell



Winter Softshell

❹ 02.0821 | Daiber **JN 821**  
Workwear Jacke - Strong

❺ 02.0844 | Daiber **JN 844**  
Workwear Sommer Softshell Jacke - Strong

❻ 02.0824 | Daiber **JN 824**  
Workwear Winter Softshell Jacke - Strong

WINTER ZIP FOR DECORATION MEMBRANE



\* diese Farbe ist nicht für 02.0821 (JN 821) erhältlich

260g/m<sup>2</sup>, Außen: 65% Polyester, 35% Baumwolle, Einsätze: 100% Polyamid  
Stehkragen innen mit Fleece, Schulterbereich verstärkt mit Cordura®, innenliegende wärmende Ärmelbündchen, durchgehend unterlegter Reißverschluss mit Windschutzblende, Seitentaschen, Brusttaschen, großzügige Belüftungsöffnungen im Rückenteil, robustes und strapazierfähiges Mischgewebe, Reflexelement (ohne Schutzfunktion), 60° waschbar, trocknergeeignet bei niedriger Temperatur  
S - M - L - XL - XXL - 3XL - 4XL - 5XL - 6XL  
☎20 ☐1

320g/m<sup>2</sup>, 100% Polyester  
Wind- und wasserabweisend (2.000mm Wassersäule), atmungsaktiv (2.000g/m<sup>2</sup> in 24h), Stehkragen, Schulterbereich verstärkt mit Cordura®, unterlegter Reißverschluss mit Windschutzblende, Innentasche, Seitentaschen und Brusttasche mit Reißverschluss, robustes Softshell Material, Reflexelemente (ohne Schutzfunktion) an den Ärmeln und im Rückenteil, 30° waschbar, nicht bügeln, nicht trocknergeeignet  
XS - S - M - L - XL - XXL - 3XL - 4XL - 5XL - 6XL  
☎20 ☐1

320g/m<sup>2</sup>, 100% Polyester, Einsätze: 100% Polyamid  
Wind- und wasserabweisend (2.000mm Wassersäule), atmungsaktiv und wasserdampfdurchlässig (2.000g/m<sup>2</sup> in 24h), Stehkragen innen mit weichem Fleece, abnehmbare verstellbare Kapuze, Schulterbereich verstärkt mit Cordura®, innenliegende wärmende Ärmelbündchen, durchgehend unterlegter Reißverschluss mit Windschutzblende, Seitentaschen, Brusttasche und Innentasche mit Reißverschluss, Brusttasche mit Klappe, Handytasche innen, Veredelungszugang am Rücken, Reflexelemente (ohne Schutzfunktion) an den Ärmeln und im Rückenteil, 30° waschbar, nicht bügeln, nicht trocknergeeignet  
XS - S - M - L - XL - XXL - 3XL - 4XL - 5XL - 6XL  
☎10 ☐1



**SUSTAINABLE PRODUCT**

STRETCH 60°



**SUSTAINABLE PRODUCT**

STRETCH 60°

**02.132M | Daiber JN 1832**  
Workwear Hose "Modern Style" - Strong

**02.133M | Daiber JN 1833**  
Workwear Latzhose - Strong

**02.132M | Daiber JN 1832**  
**Workwear Hose "Modern Style" - Strong**  
260g/m<sup>2</sup>, Oberstoff: 65% recyceltes Polyester, 32% Bio-Baumwolle, 3% Elasthan, Besatz: 100% Polyamid  
Schmaler Schnitt, elastischer Bund mit Gürtelschlaufen, YKK Reißverschlüsse, Schubtaschen, diverse Werkzeugtaschen, Kniepolstertaschen verstärkt mit Cordura®, 2 Taschen mit Reißverschluss, Handytasche, Zollstocktasche, Stiftefach, reißfeste 3-fach Naht, robust und strapazierfähig, elastisch, Reflexelemente (ohne Schutzfunktion), 60° waschbar, trocknergeeignet, in 3 Längen erhältlich, im Webshop: kurz 02.132S, mittel 02.132M/02.132X, lang 02.132L, Größen 62-64 Art.Nr. 02.132X  
25 - 26 - 27 - 28 - 42 - 44 - 46 - 48 - 50 - 52 - 54 - 56 - 58 - 60 - 62 - 64 - 94 - 98 - 102 - 106 - 110  
☞20 ☐1

**02.133M | Daiber JN 1833**  
**Workwear Latzhose - Strong**  
260g/m<sup>2</sup>, Oberstoff: 65% recyceltes Polyester, 32% Bio-Baumwolle, 3% Elasthan, Besatz: 100% Polyamid  
Verstellbarer Latz mit elastischen Trägern, elastischer Bund mit Gürtelschlaufen, YKK Reißverschlüsse, Schubtaschen, diverse Werkzeugtaschen, Kniepolstertaschen verstärkt mit Cordura®, geräumige Tasche mit Reißverschluss am Latz innen, reißfeste 3-fach Naht, Reflexelemente (ohne Schutzfunktion), 60° waschbar, trocknergeeignet, in 3 Längen erhältlich, im Webshop: kurz 02.133S, mittel 02.133M/02.133X, lang 02.133L, Größen 62-64 Art.Nr. 02.133X  
25 - 26 - 27 - 28 - 42 - 44 - 46 - 48 - 50 - 52 - 54 - 56 - 58 - 60 - 62 - 64 - 66 - 68 - 94 - 98 - 102 - 106 - 110  
☞20 ☐1



WINTER 60°

**BEST SELLER** **02.0835 | Daiber JN 835**  
Workwear Shorts - Strong

**BEST SELLER** **02.832M | Daiber JN 832**  
Workwear Hose - Strong

**NEW** **02.861M | Daiber JN 1861**  
Winter Workwear Hose - Strong

260g/m<sup>2</sup>, 65% Polyester, 35% Baumwolle, Besatz: 100% Polyamid  
Elastischer Bund mit Gürtelschlaufen, 2 Taschen mit Reißverschluss, Taschen verstärkt mit Cordura®, diverse Schub- und Werkzeugtaschen, robuste 3-fach Naht, verbesserte Verarbeitung, 60° waschbar, trocknergeeignet bei niedriger Temperatur, Größe 62 Art.Nr. 02.835X  
42 - 44 - 46 - 48 - 50 - 52 - 54 - 56 - 58 - 60 - 62  
☞20 ☐1

260g/m<sup>2</sup>, 65% Polyester, 35% Baumwolle, Besatz: 100% Polyamid Cordura®  
Elastischer Bund mit Gürtelschlaufen, Kniepolstertaschen verstärkt mit Cordura®, 2 Taschen mit Reißverschluss, diverse Schub- und Werkzeugtaschen, robuster Stoff, Reflexelemente (ohne Schutzfunktion) vorne und hinten, 60° waschbar, trocknergeeignet, in 3 Längen erhältlich, im Webshop: kurz 02.832S, mittel 02.832M/02.832X, lang 02.832L, ab Größe 62 Art.Nr. 02.832X  
25 - 26 - 27 - 28 - 42 - 44 - 46 - 48 - 50 - 52 - 54 - 56 - 58 - 60 - 62 - 64 - 66 - 68 - 94 - 98 - 102 - 106 - 110  
☞20 ☐1

Oberstoff: 260g/m<sup>2</sup>, 65% Polyester, 35% Baumwolle, Futterstoff: 130g/m<sup>2</sup>, 100% Polyester, Futterstoff 2: 100% Polyester, Besatz: 100% Polyamid  
Wärmende Innenseite, elastischer Bund mit Gürtelschlaufen, diverse Werkzeugtaschen, Kniepolstertaschen verstärkt mit Cordura®, 2 Taschen mit Reißverschluss, diverse Schub- und Werkzeugtaschen, Zollstocktasche, Handytasche und Stiftefächer, reißfeste 3-fach Naht, robustes und strapazierfähiges Mischgewebe, innen angeraut, Reflexelemente (ohne Schutzfunktion) vorne und hinten, Reflexelemente (ohne Schutzfunktion) an Vorder- und Rückseite, 60° waschbar, trocknergeeignet, in 2 Längen erhältlich: kurz 02.861S, normal 02.861M/02.861X, ab Größe 62 Art.Nr. 02.861X  
42 - 44 - 46 - 48 - 50 - 52 - 54 - 56 - 58 - 60  
☞20 ☐1





white/royal black/lime green carbon/red brown/stone  
dark green/orange red/navy royal/white navy/turquoise

**02.0860 | Daiber JN 860**  
**Herren Workwear T-Shirt - Color**

160g/m<sup>2</sup>, 50% Baumwolle, 50% Polyester

Nackenband, Bündchen am Hals mit Elasthan, Einsätze in Kontrastfarbe an Seite und Schulter, Paspel an Schulter-Vorderteil, 60° waschbar, trocknergeeignet bei niedriger Temperatur

XS - S - M - L - XL - XXL - 3XL - 4XL - 5XL - 6XL

☎ 50 ☐ 10



black/lime green carbon/red brown/stone  
royal/white navy/turquoise

**02.0870 | Daiber JN 870**  
**Herren Workwear Sweat Jacke - Color**

290g/m<sup>2</sup>, 70% Baumwolle, 30% Polyester

Rippstrickbündchen an Ärmel- und Bundabschluss mit Elasthan, 2 Seitentaschen mit verdecktem Reißverschluss, Einsätze in Kontrastfarbe an Seite und Schulter, Paspel an Schulter-Vorderteil, innen angeraut, 60° waschbar, trocknergeeignet bei niedriger Temperatur

XS - S - M - L - XL - XXL - 3XL - 4XL - 5XL - 6XL

☎ 30 ☐ 5



white/royal black/lime green carbon/red  
brown/stone navy/turquoise

**02.0868 | Daiber JN 868**  
**Workwear Sweater 1/4 Zip - Color**

290g/m<sup>2</sup>, 70% Baumwolle, 30% Polyester

Rippstrickbündchen an Ärmel- und Bundabschluss mit Elasthan, Einsätze in Kontrastfarbe an Seite und Schulter, Paspel an Schulter-Vorderteil, innen angeraut, 60° waschbar, trocknergeeignet bei niedriger Temperatur

XS - S - M - L - XL - XXL - 3XL - 4XL - 5XL - 6XL

☎ 30 ☐ 5



white/royal black/lime green carbon/red brown/stone  
dark green/orange red/navy royal/white navy/turquoise

**02.0872 | Daiber JN 872**  
**Workwear Bermuda - Color**

250g/m<sup>2</sup>, 97% Baumwolle, 3% Elasthan

Ergonomische Passform durch Elasthananteil, elastischer Bund mit Gürtelschlaufen, verdeckte Verarbeitung an Knöpfen und Reißverschlüssen, Schubtaschen, diverse Werkzeugtaschen, Zollstocktasche, Handytasche und Stiftefächer, reißfeste 3-fach Naht, elastische leichte Canvas-Qualität, 60° waschbar, trocknergeeignet bei niedriger Temperatur, Größe 62 Art.Nr. 02.872X

42 - 44 - 46 - 48 - 50 - 52 - 54 - 56 - 58 - 60 - 62

☎ 20 ☐ 1

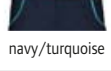
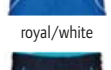
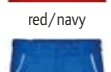
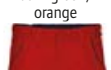
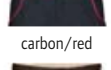
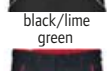
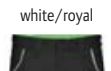

**02.847M | Daiber JN 847**  
**Workwear Hose - Color**

250g/m<sup>2</sup>, 97% Baumwolle, 3% Elasthan

Ergonomische Passform durch Elasthananteil, elastischer Bund mit Gürtelschlaufen, verdeckte Verarbeitung an Knöpfen und Reißverschlüssen, Schubtaschen, diverse Werkzeugtaschen, Zollstocktasche, Handytasche und Stiftefächer, reißfeste 3-fach Naht, elastische leichte Canvas-Qualität, Reflexelemente (ohne Schutzfunktion) an Vorder- und Rückseite, 60° waschbar, trocknergeeignet, in 2 Längen erhältlich: kurz 02.847S, normal 02.847M/02.847X, ab Größe 62 Art.Nr. 02.847X

25 - 26 - 27 - 28 - 42 - 44 - 46 - 48 - 50 - 52 - 54 - 56 - 58 - 60 - 62 - 64 - 66 - 68

☎ 20 ☐ 1



white/royal black/lime green carbon/red brown/stone  
dark green/orange red/navy royal/white navy/turquoise

**02.0853 | Daiber JN 853**  
**Workwear Winter Softshell Jacke - Color**

320g/m<sup>2</sup>, Oberstoff: 100% Polyester, TPU-Membran, Futterstoff: 100% Polyester, Wattierung: 100% Polyester Wind- und wasserabweisend (2.000mm Wassersäule), atmungsaktiv und wasserdampfdurchlässig (2.000g/m<sup>2</sup> in 24h), Stehkragen innen mit weichem Fleece, ergonomisch geformte Ärmel, innenliegende wärmende Ärmelbündchen, durchgehend unterlegter Reißverschluss mit Windschutzblende und Kinnschutz, verdeckte Verarbeitung an Knöpfen und Reißverschlüssen, Seitentaschen, Brusttasche und Innentasche mit Reißverschluss, Brusttasche mit Klappe, Handytasche innen, länger geschnittener Rücken, Veredelungszugang am Rücken, robustes und strapazierfähiges Softshellmaterial, Reflexelemente (ohne Schutzfunktion) an den Ärmeln und Rückenteil, 30° waschbar, nicht bügeln, nicht trocknergeeignet

XS - S - M - L - XL - XXL - 3XL - 4XL - 5XL - 6XL

☎ 10 ☐ 1

Winter Softshell

WINTER ZIP FOR DECORATION MEMBRANE



Polyester/Baumwolle  
Mischgewebe

- white
- black
- carbon
- dark grey
- grey heather
- stone
- brown
- dark green
- lime green
- orange
- gold yellow
- red
- wine
- aqua
- royal
- navy
- turquoise

- white
- black
- carbon
- stone
- brown
- dark green
- lime green
- gold yellow
- red
- wine
- aqua
- royal
- navy
- turquoise

1 02.0838 | Daiber **JN 838**  
Herren Workwear T-Shirt

2 02.0837 | Daiber **JN 837**  
Damen Workwear T-Shirt

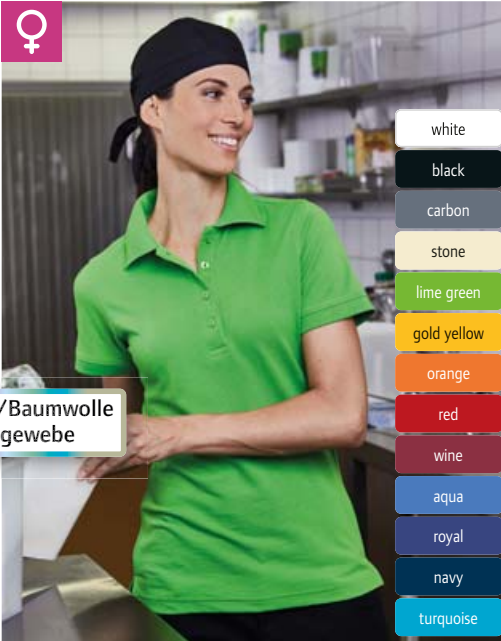
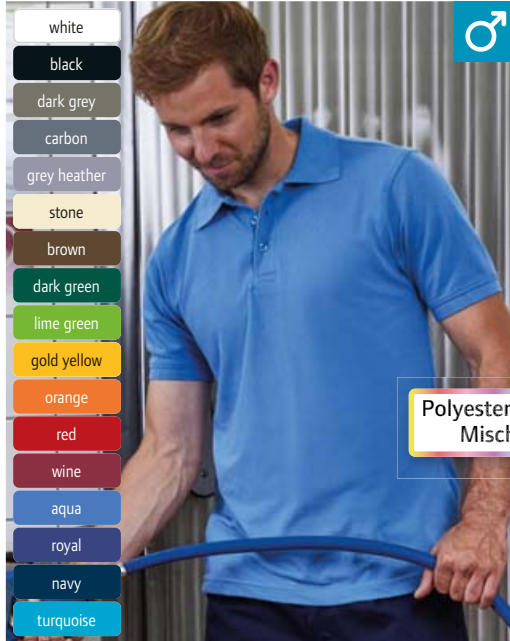

Polyester/Baumwolle  
Mischgewebe

- white
- black
- dark grey
- carbon
- grey heather
- stone
- brown
- dark green
- lime green
- gold yellow
- orange
- red
- wine
- aqua
- royal
- navy
- turquoise

- white
- black
- carbon
- stone
- lime green
- gold yellow
- orange
- red
- wine
- aqua
- royal
- navy
- turquoise

3 02.0830 | Daiber **JN 830**  
Herren Workwear Piqué Polo

4 02.0829 | Daiber **JN 829**  
Damen Workwear Piqué Polo

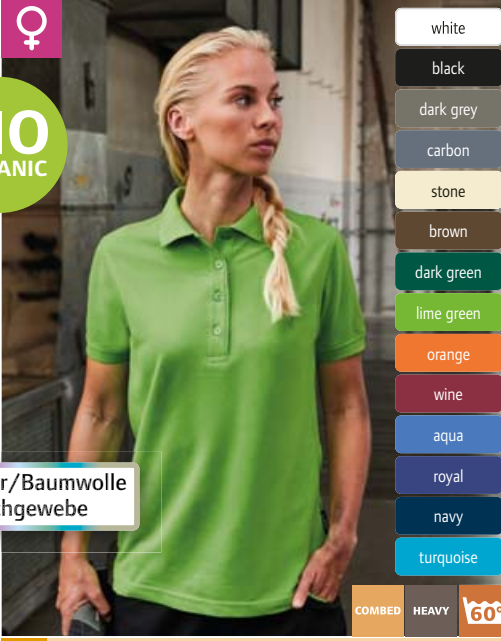

Polyester/Baumwolle  
Mischgewebe

- white
- black
- dark grey
- carbon
- grey heather
- stone
- brown
- dark green
- lime green
- gold yellow
- orange
- red
- wine
- aqua
- royal
- navy
- turquoise

- white
- black
- dark grey
- carbon
- stone
- brown
- dark green
- lime green
- orange
- wine
- aqua
- royal
- navy
- turquoise

BEST SELLER 5 02.0874 | Daiber **JN 874**  
Herren Bio Piqué Workwear Polo

BEST SELLER 6 02.0873 | Daiber **JN 873**  
Damen Bio Piqué Workwear Polo

1 02.0838 | Daiber **JN 838**  
Herren Workwear T-Shirt

160g/m<sup>2</sup>, 50% Baumwolle, 50% Polyester  
Nackenband, Bündchen am Hals mit Elasthan, Materialmix für optimale Form- und Waschbeständigkeit, 60° waschbar, trocknergeeignet bei niedriger Temperatur  
XS - S - M - L - XL - XXL - 3XL - 4XL - 5XL - 6XL  
👉 100 📦 10

2 02.0837 | Daiber **JN 837**  
Damen Workwear T-Shirt

160g/m<sup>2</sup>, 50% Baumwolle, 50% Polyester  
Leicht taillierter Schnitt, femininer V-Ausschnitt, Nackenband, Bündchen am Hals mit Elasthan, Materialmix für optimale Form- und Waschbeständigkeit, 60° waschbar, trocknergeeignet bei niedriger Temperatur  
XS - S - M - L - XL - XXL - 3XL - 4XL  
👉 100 📦 10

3 02.0830 | Daiber **JN 830**  
Herren Workwear Piqué Polo

200g/m<sup>2</sup>, 50% Baumwolle, 50% Polyester  
Gestrickter Polokragen, Knopfleiste mit 3 Knöpfen, Nackenband, loser Nackenspiegel für Kennzeichnung, gestrickte Ärmelbündchen, 60° waschbar, trocknergeeignet, optimale Form- und Waschbeständigkeit, trocknergeeignet bei niedriger Temperatur  
XS - S - M - L - XL - XXL - 3XL - 4XL - 5XL - 6XL  
👉 50 📦 10

4 02.0829 | Daiber **JN 829**  
Damen Workwear Piqué Polo

200g/m<sup>2</sup>, 50% Baumwolle, 50% Polyester  
Gestrickter Polokragen, Knopfleiste mit 4 Knöpfen, Nackenband, loser Nackenspiegel für Kennzeichnung, gestrickte Ärmelbündchen, Seitenschlitze, 60° waschbar, trocknergeeignet, optimale Form- und Waschbeständigkeit, trocknergeeignet bei niedriger Temperatur  
XS - S - M - L - XL - XXL - 3XL - 4XL  
👉 50 📦 10

5 02.0874 | Daiber **JN 874**  
Herren Bio Piqué Workwear Polo

200g/m<sup>2</sup>, 50% Polyester, 50% gekämmte ringgesponnene zertifizierte Bio-Baumwolle  
Gestrickter Polokragen, Knopfleiste mit 3 Knöpfen, Nackenband, gestrickte Ärmelbündchen, 60° waschbar, trocknergeeignet bei niedriger Temperatur  
XS - S - M - L - XL - XXL - 3XL - 4XL - 5XL - 6XL  
👉 50 📦 1

6 02.0873 | Daiber **JN 873**  
Damen Bio Piqué Workwear Polo

200g/m<sup>2</sup>, 50% Polyester, 50% gekämmte ringgesponnene zertifizierte Bio-Baumwolle  
Gestrickter Polokragen, Knopfleiste mit 4 Knöpfen, Nackenband, gestrickte Ärmelbündchen, Seitenschlitze, 60° waschbar, trocknergeeignet bei niedriger Temperatur  
XS - S - M - L - XL - XXL - 3XL - 4XL  
👉 50 📦 1

1 02.0836 | Daiber JN 836

Sweatjacke mit Stehkragen

290g/m<sup>2</sup>, 70% Baumwolle, 30% Polyester  
 Stehkragen, elastische Rippstrickbündchen an Ärmel und Bund, 2 Seitentaschen mit verdecktem Reißverschluss, innen angeraut, 60° waschbar, trocknergeeignet bei niedriger Temperatur  
 XS - S - M - L - XL - XXL - 3XL - 4XL - 5XL - 6XL

☎ 30 ☑ 5

2 02.1870 | Daiber JN 1870

Workwear Übergangsjacke in Cordoptik - Color

Außen: 470g/m<sup>2</sup>, 100% Polyester, Futter: 145g/m<sup>2</sup>, 100% Polyester  
 Strukturierter weicher Oberstoff in Cord-Optik, wasser- und schmutzabweisend durch BIONIC-FINISH®ECO, Stehkragen, Ärmelbündchen und Bund aus Oberstoff, YKK Reißverschlüsse, Brusttasche mit gedrehtem Fadenlauf und Reißverschluss, wärmendes Teddyfutter, Reflexelemente (ohne Schutzfunktion) vorne und hinten, 30° waschbar, Schonwäsche, nicht trocknergeeignet  
 XS - S - M - L - XL - XXL - 3XL - 4XL

☎ 10 ☑ 1

- white
- black
- dark grey
- carbon
- grey heather
- stone
- brown
- dark green
- lime green
- gold yellow
- orange
- red
- wine
- aqua
- royal
- navy
- turquoise



- black
- steel grey
- red
- navy

**BEST SELLER** 1 02.0836 | Daiber JN 836  
 Sweatjacke mit Stehkragen



**NEW** 2 02.1870 | Daiber JN 1870  
 Workwear Übergangsjacke in Cordoptik - Color



3 02.0840 | Daiber JN 840

Workwear Sweater

290g/m<sup>2</sup>, 70% Baumwolle, 30% Polyester  
 Rippstrickbündchen an Hals, Ärmel und Saum, strapazierfähiges Material, innen angeraut, 60° waschbar, trocknergeeignet bei niedriger Temperatur

XS - S - M - L - XL - XXL - 3XL - 4XL - 5XL - 6XL

☎ 30 ☑ 5

4 02.0831 | Daiber JN 831

Workwear Sweater mit 1/4 Zip

290g/m<sup>2</sup>, 70% Baumwolle, 30% Polyester  
 Elastische Rippstrickbündchen an Ärmel- und Bundabschluss, innen angeraut, 60° waschbar, trocknergeeignet bei niedriger Temperatur

XS - S - M - L - XL - XXL - 3XL - 4XL - 5XL - 6XL

☎ 30 ☑ 5

- white
- black
- dark grey
- carbon
- grey heather
- stone
- brown
- dark green
- lime green
- gold yellow
- orange
- red
- wine
- aqua
- royal
- navy
- turquoise

**BEST SELLER** 3 02.0840 | Daiber JN 840  
 Workwear Sweater



- white
- black
- dark grey
- carbon
- grey heather
- stone
- brown
- dark green
- lime green
- gold yellow
- orange
- red
- wine
- aqua
- royal
- navy
- turquoise

**BEST SELLER** 4 02.0831 | Daiber JN 831  
 Workwear Sweater mit 1/4 Zip



5 02.0800 | Daiber JN 800

Herren Workwear T-Shirt

180g/m<sup>2</sup>, 100% gekämmte ringgesponnene Baumwolle, Single Jersey

Schnitt garantiert optimale Bewegungsfreiheit, Nackenband, Doppelnähte, strapazierfähig, formbeständig, weiß 95° waschbar, trocknergeeignet, farbig 60° waschbar, trocknergeeignet bei niedriger Temperatur

S - M - L - XL - XXL - 3XL - 4XL - 5XL - 6XL

☎ 100 ☑ 10

6 02.0801 | Daiber JN 801

Schweres Herren Workwear Piqué Polo

220g/m<sup>2</sup>, 100% gekämmte ringgesponnene Baumwolle

Schnitt garantiert optimale Bewegungsfreiheit, gestrickter Polokragen und Ärmelbündchen, Nackenband, Doppelnähte, formbeständig, weiß 95° waschbar, trocknergeeignet, farbig 60° waschbar, trocknergeeignet bei niedriger Temperatur

S - M - L - XL - XXL - 3XL - 4XL - 5XL - 6XL

☎ 50 ☑ 10

- white
- black
- carbon
- grey heather
- dark green
- orange
- red
- royal
- navy

COMBED HEAVY 60° 95°

**BEST SELLER** 5 02.0800 | Daiber JN 800  
 Herren Workwear T-Shirt

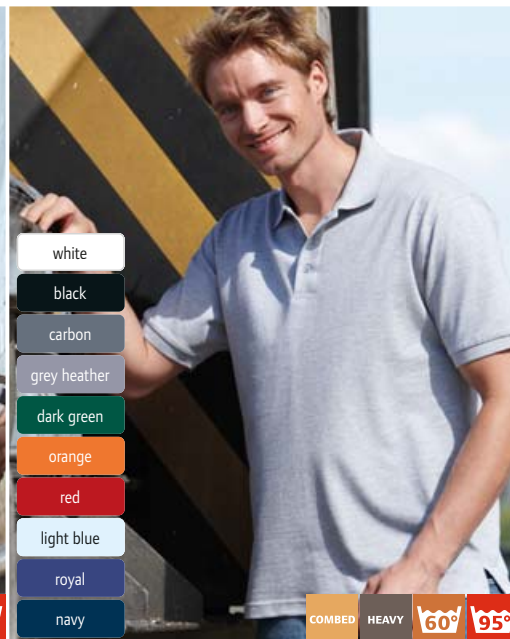

- white
- black
- carbon
- grey heather
- dark green
- orange
- red
- light blue
- royal
- navy

COMBED HEAVY 60° 95°

6 02.0801 | Daiber JN 801  
 Schweres Herren Workwear Piqué Polo



1 02.1802 | Daiber **JN 1802**  
Herren Bio Workwear Stretch T-Shirt - Solid

2 02.1801 | Daiber **JN 1801**  
Damen Bio Workwear Stretch T-Shirt - Solid

**1 02.1802 | Daiber JN 1802**  
**Herren Bio Workwear Stretch T-Shirt - Solid**  
180g/m<sup>2</sup>, 95% gekämmte ringgesponnene zertifizierte Bio-Baumwolle, 5% Elasthan, Single Jersey, grey heather: 85% gekämmte ringgesponnene zertifizierte Bio-Baumwolle, 10% Viskose, 5% Elasthan  
Rundhalsausschnitt, Nackenband, Bündchen am Hals mit Elasthan, UV-Schutz 50+, 40° waschbar, trocknergeeignet bei niedriger Temperatur  
XS - S - M - L - XL - XXL - 3XL - 4XL - 5XL - 6XL  
☎ 50 ☑ 5

**2 02.1801 | Daiber JN 1801**  
**Damen Bio Workwear Stretch T-Shirt - Solid**  
180g/m<sup>2</sup>, 95% gekämmte ringgesponnene zertifizierte Bio-Baumwolle, 5% Elasthan, Single Jersey, grey heather: 85% gekämmte ringgesponnene zertifizierte Bio-Baumwolle, 10% Viskose, 5% Elasthan  
Leicht taillierter Schnitt, Rundhalsausschnitt, Nackenband, Bündchen am Hals mit Elasthan, UV-Schutz 50+, 40° waschbar, trocknergeeignet bei niedriger Temperatur  
XS - S - M - L - XL - XXL - 3XL - 4XL  
☎ 50 ☑ 5



3 02.1804 | Daiber **JN 1804**  
Herren Workwear Stretch T-Shirt langarm - Solid

4 02.1803 | Daiber **JN 1803**  
Damen Bio Workwear Stretch T-Shirt langarm - Solid

**3 02.1804 | Daiber JN 1804**  
**Herren Workwear Stretch T-Shirt langarm - Solid**  
180g/m<sup>2</sup>, 95% gekämmte ringgesponnene zertifizierte Bio-Baumwolle, 5% Elasthan, Single Jersey, grey heather: 85% gekämmte ringgesponnene zertifizierte Bio-Baumwolle, 10% Viskose, 5% Elasthan  
Rundhalsausschnitt, Nackenband, Bündchen am Hals mit Elasthan, UV-Schutz 50+, 40° waschbar, trocknergeeignet bei niedriger Temperatur  
XS - S - M - L - XL - XXL - 3XL - 4XL - 5XL - 6XL  
☎ 50 ☑ 5

**4 02.1803 | Daiber JN 1803**  
**Damen Bio Workwear Stretch T-Shirt langarm - Solid**  
180g/m<sup>2</sup>, 95% gekämmte ringgesponnene zertifizierte Bio-Baumwolle, 5% Elasthan, Single Jersey, grey heather: 85% gekämmte ringgesponnene zertifizierte Bio-Baumwolle, 10% Viskose, 5% Elasthan  
Leicht taillierter Schnitt, Rundhalsausschnitt, Nackenband, Bündchen am Hals mit Elasthan, UV-Schutz 50+, 40° waschbar, trocknergeeignet bei niedriger Temperatur  
XS - S - M - L - XL - XXL - 3XL - 4XL  
☎ 50 ☑ 5



5 02.1806 | Daiber **JN 1806**  
Herren Bio Workwear Stretch Polo - Solid

6 02.1805 | Daiber **JN 1805**  
Damen Bio Workwear Stretch Polo - Solid

**5 02.1806 | Daiber JN 1806**  
**Herren Bio Workwear Stretch Polo - Solid**  
210g/m<sup>2</sup>, 94% gekämmte ringgesponnene zertifizierte Bio-Baumwolle, 6% Elasthan, Piqué, grey heather: 84% gekämmte ringgesponnene zertifizierte Bio-Baumwolle, 10% Viskose, 6% Elasthan, Piqué  
Gestrickter Polokragen und Ärmelbündchen, 3er Knopfleiste mit Knöpfen Ton-in-Ton, Seitenschlitze, UV-Schutz 50+, 40° waschbar, trocknergeeignet bei niedriger Temperatur  
XS - S - M - L - XL - XXL - 3XL - 4XL - 5XL - 6XL  
☎ 50 ☑ 5

**6 02.1805 | Daiber JN 1805**  
**Damen Bio Workwear Stretch Polo - Solid**  
210g/m<sup>2</sup>, 94% gekämmte ringgesponnene zertifizierte Bio-Baumwolle, 6% Elasthan, Piqué, grey heather: 84% gekämmte ringgesponnene zertifizierte Bio-Baumwolle, 10% Viskose, 6% Elasthan, Piqué  
Leicht taillierter Schnitt, gestrickter Polokragen und Ärmelbündchen, 4er Knopfleiste mit Knöpfen Ton-in-Ton, Seitenschlitze, UV-Schutz 50+, 40° waschbar, trocknergeeignet bei niedriger Temperatur  
XS - S - M - L - XL - XXL - 3XL - 4XL  
☎ 50 ☑ 5

**02.1840 | Daiber JN 1840**

**Herren Workwear T-Shirt langarm**

180g/m<sup>2</sup>, 50% Polyester, 50% gekämmte ringgesponnene zertifizierte Bio-Baumwolle

Nackenband, Passe an Schulter und Rückenteil, Bündchen am Hals mit Elasthan, UV-Schutz 50+, 60° waschbar, trockengeeignet bei niedriger Temperatur

XS - S - M - L - XL - XXL - 3XL - 4XL - 5XL - 6XL

☎50 ☑5

**02.1839 | Daiber JN 1839**

**Damen Workwear T-Shirt langarm**

180g/m<sup>2</sup>, 50% Polyester, 50% gekämmte ringgesponnene zertifizierte Bio-Baumwolle

Leicht taillierter Schnitt, Nackenband, Passe an Schulter und Rückenteil, Bündchen am Hals mit Elasthan, UV-Schutz 50+, 60° waschbar, trockengeeignet bei niedriger Temperatur

XS - S - M - L - XL - XXL - 3XL - 4XL

☎50 ☑5

**02.1842 | Daiber JN 1842**

**Herren Piqué Workwear Polo langarm**

200g/m<sup>2</sup>, 50% Polyester, 50% gekämmte ringgesponnene zertifizierte Bio-Baumwolle

3er Knopfleiste, Passe an Schulter und Rückenteil, Ärmelbündchen mit Elasthan, UV-Schutz 50+, 60° waschbar, nicht trockengeeignet

XS - S - M - L - XL - XXL - 3XL - 4XL - 5XL - 6XL

☎50 ☑5

**02.1841 | Daiber JN 1841**

**Damen Piqué Workwear Polo langarm**

200g/m<sup>2</sup>, 50% Polyester, 50% gekämmte ringgesponnene zertifizierte Bio-Baumwolle

Leicht taillierter Schnitt, 4er Knopfleiste, Passe an Schulter und Rückenteil, Ärmelbündchen mit Elasthan, UV-Schutz 50+, 60° waschbar, trockengeeignet bei niedriger Temperatur

XS - S - M - L - XL - XXL - 3XL - 4XL

☎50 ☑5

**02.1807 | Daiber JN 1807**

**Damen Bio Workwear T-Shirt - Solid**

160g/m<sup>2</sup>, 50% Polyester, 50% gekämmte ringgesponnene zertifizierte Bio-Baumwolle

Leicht taillierter Schnitt, V-Ausschnitt, Nackenband, Bündchen am Hals mit Elasthan, strapazierfähig, pflegeleicht, 60° waschbar, trockengeeignet bei niedriger Temperatur

XS - S - M - L - XL - XXL - 3XL - 4XL

☎50 ☑5

**02.1808 | Daiber JN 1808**

**Herren Bio Workwear T-Shirt - Solid**

160g/m<sup>2</sup>, 50% Polyester, 50% gekämmte ringgesponnene zertifizierte Bio-Baumwolle

Rundhalsausschnitt, Nackenband, Bündchen am Hals mit Elasthan, strapazierfähig, pflegeleicht, 60° waschbar, trockengeeignet bei niedriger Temperatur

XS - S - M - L - XL - XXL - 3XL - 4XL - 5XL - 6XL

☎50 ☑10



**02.1840 | Daiber JN 1840**  
Herren Workwear T-Shirt langarm

**02.1839 | Daiber JN 1839**  
Damen Workwear T-Shirt langarm



**02.1842 | Daiber JN 1842**  
Herren Piqué Workwear Polo langarm

**02.1841 | Daiber JN 1841**  
Damen Piqué Workwear Polo langarm



**02.1807 | Daiber JN 1807**  
Damen Bio Workwear T-Shirt - Solid

**02.1808 | Daiber JN 1808**  
Herren Bio Workwear T-Shirt - Solid



20.145W | Kariban WKP 145  
6 Panel Kappe



20.W403 | Kariban WK WK 403  
Workwear Sweater "Day-to-Day"



20.W403 | Kariban WK WK 403

Workwear Sweater "Day-to-Day"

300g/m<sup>2</sup>, 70% Polyester, 30% gekämmte Baumwolle

Slim Fit Schnitt, Rundhalsausschnitt in 1x1 Rippstrick, Reißverschluss in Kontrastfarbe, Nylon Reißverschluss, 1 Brusttasche rechts mit Reißverschluss, Doppelnäht um Tasche, Single Jersey Halbmond am inneren Rückenteil, Paspel in Kontrastfarbe an Schultern und Kraginneninnenseite, TearAway Label, 60° waschbar

XS - S - M - L - XL - XXL - 3XL - 4XL - 5XL  
€ 20 € 5

20.145W | Kariban WKP 145

6 Panel Kappe

240g/m<sup>2</sup>, 65% Baumwolle, 35% Polyester Sandwich in Kontrastfarbe, gestickte Luftlöcher, Größenregulierung durch Klettverschluss, pflegeleichter Stoff, widerstandsfähig, TearAway Label oneseize

€ 100 € 25

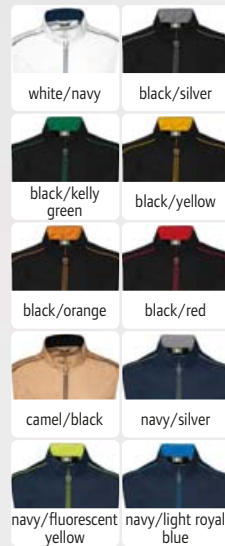
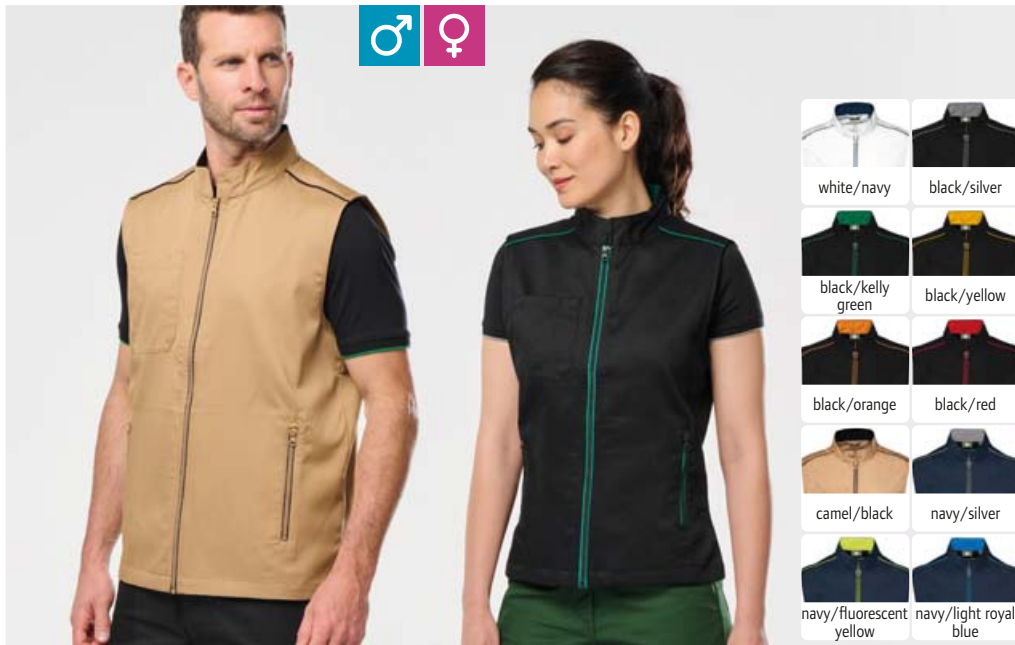

20.6148 | Kariban WK WK 6148  
Herren Bodywarmer "Day-to-Day"



20.6149 | Kariban WK WK 6149  
Damen Bodywarmer "Day-to-Day"



20.6148 | Kariban WK WK 6148

Herren Bodywarmer "Day-to-Day"

190g/m<sup>2</sup>, 60% Polyester, 35% Baumwolle Nackenband in Kontrastfarbe, 2 Seitentaschen mit Reißverschluss, offene Brusttasche mit Stifthalter, Paspel in Kontrastfarbe an Reißverschluss, Seitentaschen und Schultern, Schlaufe zum Aufhängen, widerstandsfähig, Namensschild innen eingenäht, 60° waschbar, trocknergeeignet bei niedriger Temperatur, nicht chemisch reinigen

S - M - L - XL - XXL - 3XL - 4XL - 5XL  
€ 25 € 1

20.6149 | Kariban WK WK 6149

Damen Bodywarmer "Day-to-Day"

190g/m<sup>2</sup>, 60% Polyester, 35% Baumwolle Nackenband in Kontrastfarbe, 2 Seitentaschen mit Reißverschluss, offene Brusttasche mit Stifthalter, 2 Schlitz am Rücken, Paspel in Kontrastfarbe an Reißverschluss, Seitentaschen und Schultern, Schlaufe zum Aufhängen, widerstandsfähig, Namensschild innen eingenäht, 60° waschbar, trocknergeeignet bei niedriger Temperatur, nicht chemisch reinigen

XS - S - M - L - XL - XXL - 3XL  
€ 25 € 1



20.W739 | Kariban WK WK 739  
Damen Workwear Hose "Day-to-Day"



20.W738 | Kariban WK WK 738  
Herren Workwear Hose "Day-to-Day"



20.W739 | Kariban WK WK 739

Damen Workwear Hose "Day-to-Day"

190g/m<sup>2</sup>, 65% Polyester, 35% Baumwolle Elastischer Bund mit Gürtelschlaufen, Reißverschluss und Knopf, 2 schräge Seitentaschen inklusive 1 Tickettasche, 2 Gesäßtaschen mit Paspel und verstärkten Nähten, mit Schlaufe zum Aufhängen, widerstandsfähig, 60° waschbar, trocknergeeignet bei niedriger Temperatur, nicht chemisch reinigen

XS - S - M - L - XL - XXL - 3XL  
€ 20 € 1

20.W738 | Kariban WK WK 738

Herren Workwear Hose "Day-to-Day"

190g/m<sup>2</sup>, 65% Polyester, 35% Baumwolle Elastischer Bund mit Gürtelschlaufen, Reißverschluss und Knopf, 2 schräge Seitentaschen inklusive 1 Tickettasche, 2 Gesäßtaschen mit Paspel und verstärkten Nähten, mit Schlaufe zum Aufhängen, widerstandsfähig, 60° waschbar, trocknergeeignet bei niedriger Temperatur, nicht chemisch reinigen

S - M - L - XL - XXL - 3XL - 4XL - 5XL  
€ 20 € 1

1 20.W271 | Kariban WK WK 271

Damen Workwear Piqué Polo "Day-to-Day"

220g/m², 65% Polyester, 35% gekämmte Baumwolle

3er Knopfleiste mit Knöpfen Ton-in-Ton, Knopfleiste innen in Kontrastfarbe, Strickbündchen am Ärmel, Doppelnähte am Saum, Seitenschlitze mit kontrastfarbenem Fischgrätband, Paspel in Kontrastfarbe an Schultern, Ärmelbündchen und Krageninnenseite, Antipilling Vorbehandlung, 60° waschbar, trocknergeeignet bei niedriger Temperatur, nicht chemisch reinigen

XS - S - M - L - XL - XXL - 3XL

☎ 30 ☐ 5

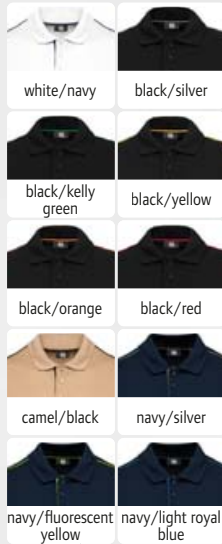

2 20.W270 | Kariban WK WK 270

Herren Workwear Piqué Polo "Day-to-Day"

220g/m², 65% Polyester, 35% gekämmte Baumwolle

3er Knopfleiste mit Knöpfen Ton-in-Ton, Knopfleiste innen in Kontrastfarbe, Strickbündchen am Ärmel, Doppelnähte am Saum, Seitenschlitze mit kontrastfarbenem Fischgrätband, Paspel in Kontrastfarbe an Schultern, Ärmelbündchen und Krageninnenseite, Antipilling Vorbehandlung, 60° waschbar, trocknergeeignet bei niedriger Temperatur, nicht chemisch reinigen

S - M - L - XL - XXL - 3XL - 4XL - 5XL

☎ 30 ☐ 5

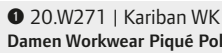

1 20.W271 | Kariban WK WK 271 Damen Workwear Piqué Polo "Day-to-Day"

COMBED HEAVY 60°

2 20.W270 | Kariban WK WK 270 Herren Workwear Piqué Polo "Day-to-Day"

COMBED HEAVY 60°

3 20.3021 | Kariban WK WK 3021

Damen Workwear T-Shirt "Day-to-Day"

190g/m², 65% Polyester, 35% gekämmte Baumwolle, Single Jersey

Rundhalsausschnitt mit Elasthan, Strickbündchen am Ärmel, Doppelnähte am Saum, Paspel in Kontrastfarbe an Schultern und Ärmelbündchen, Antipilling Vorbehandlung, widerstandsfähiger, geschmeidiger Stoff, 60° waschbar, nicht bügeln, nicht trocknergeeignet, nicht chemisch reinigen

XS - S - M - L - XL - XXL - 3XL

☎ 40 ☐ 10



4 20.3020 | Kariban WK WK 3020

Herren Workwear T-Shirt "Day-to-Day"

190g/m², 65% Polyester, 35% gekämmte Baumwolle, Single Jersey

Rundhalsausschnitt mit Elasthan, Strickbündchen am Ärmel, Doppelnähte am Saum, Paspel in Kontrastfarbe an Schultern und Ärmelbündchen, Antipilling Vorbehandlung, widerstandsfähiger, geschmeidiger Stoff, 60° waschbar, nicht bügeln, nicht trocknergeeignet, nicht chemisch reinigen

S - M - L - XL - XXL - 3XL - 4XL - 5XL

☎ 40 ☐ 10

3 20.3021 | Kariban WK WK 3021 Damen Workwear T-Shirt "Day-to-Day"

COMBED HEAVY 60°

4 20.3020 | Kariban WK WK 3020 Herren Workwear T-Shirt "Day-to-Day"

COMBED HEAVY 60°

5 20.W606 | Kariban WK WK 606

Workwear Hybrid Bodywarmer "Day-to-Day"

75g/m², Vorderseite und Rücken: 100% Polyester Taft, 230T, PVC Beschichtung, Schulterereinsätze: 100% Polyester, 2-lagiges Softshell

Wasserabweisendes Material, 2 Seitentaschen mit Reißverschluss, Fleecefutter an Schultern und Seiten für optimale Wärme, Paspel in Kontrastfarbe an Reißverschluss, Seitentaschen und Raglannaht, Veredelungszugang am Saum, 4-Wege Stretch, widerstandsfähig, Namensschild innen eingenäht, 40° waschbar, nicht bügeln, nicht trocknergeeignet, nicht chemisch reinigen

XS - S - M - L - XL - XXL - 3XL - 4XL - 5XL

☎ 15 ☐ 1



5 20.W606 | Kariban WK WK 606 Workwear Hybrid Bodywarmer "Day-to-Day"

STRETCH ZIP FOR DECORATION

6 20.6147 | Kariban WK WK 6147

Workwear Hybrid Jacke "Day-to-Day"

250g/m², Vorderseite und Rücken: 100% Polyester Taft, 230T, PVC Beschichtung, Ärmel: 100% Polyester, 2-lagiges Softshell, Fleecefutter

Wasserabweisendes Material, Fleecefutter an Ärmeln und Schultern für optimale Wärme, 2 Seitentaschen mit Reißverschluss, Veredelungszugang am Saum, 4-Wege Stretch, widerstandsfähig, Namensschild innen eingenäht, 40° waschbar, nicht bügeln, nicht trocknergeeignet, nicht chemisch reinigen

XS - S - M - L - XL - XXL - 3XL - 4XL - 5XL

☎ 15 ☐ 1



6 20.6147 | Kariban WK WK 6147 Workwear Hybrid Jacke "Day-to-Day"

STRETCH ZIP FOR DECORATION





♂ ♀  
**RECYCLED POLYESTER**

- black
- light grey melange/black
- fluorescent yellow melange/black
- fluorescent orange melange/black
- red melange/black
- navy melange/black



- black
- light grey melange/black
- fluorescent yellow melange/black
- fluorescent orange melange/black
- red melange/black
- navy melange/black

**NEW** 1 20.9108 | Kariban WK **WK 9108**  
Herren Workwear Strickfleece Jacke TEAR AWAY

**NEW** 2 20.9109 | Kariban WK **WK 9109**  
Damen Workwear Strickfleece Jacke TEAR AWAY

**1 20.9108 | Kariban WK WK 9108**  
**Herren Workwear Strickfleece Jacke**  
380g/m<sup>2</sup>, 100% recyceltes Polyester, Einsätze: 100% Polyester, 2-lagiges Softshell  
Gerader Schnitt, elastische Softshelleinsätze an Seiten, Schultern und Ärmel, Ärmelbündchen und Saum in kontrastfarbenem Schrägband, Reißverschluss mit Kinnschutz, Brusttasche in Kontrastfarbe mit Reißverschluss, 2 Seitentaschen mit Reißverschluss, 2 Innentaschen, innen angeraut, TearAway Label, 40° waschbar, nicht trocknergeeignet  
S - M - L - XL - XXL - 3XL - 4XL - 5XL  
€ 15 ☐ 1

**2 20.9109 | Kariban WK WK 9109**  
**Damen Workwear Strickfleece Jacke**  
380g/m<sup>2</sup>, 100% recyceltes Polyester, Einsätze: 100% Polyester, 2-lagiges Softshell  
Gerader Schnitt, elastische Softshelleinsätze an Seiten, Schultern und Ärmel, Ärmelbündchen und Saum in kontrastfarbenem Schrägband, Reißverschluss mit Kinnschutz, Brusttasche in Kontrastfarbe mit Reißverschluss, 2 Seitentaschen mit Reißverschluss, 2 Innentaschen, innen angeraut, TearAway Label, 40° waschbar, nicht trocknergeeignet  
XS - S - M - L - XL - XXL - 3XL  
€ 15 ☐ 1



**RECYCLED POLYESTER**

- black
- dark grey
- forest green
- navy

- storm grey/navy/black
- chocolate/dark beige/black
- forest green/navy/black
- red/dark beige/black

3 20.W905 | Kariban WK **WK 905**  
Workwear Fleece mit 1/4 Zip HEAVY TEAR AWAY

4 20.W520 | Kariban WK **WK 520**  
Workwear Karohemd HEAVY TWILL TEAR AWAY

**3 20.W905 | Kariban WK WK 905**  
**Workwear Fleece mit 1/4 Zip**  
320g/m<sup>2</sup>, 100% recyceltes Polyester  
Gerader Schnitt, Taslan Einsätze an Schultern und Brust, 2x2 Rippstrick an Ärmeln und Bund, 2 Seitentaschen und 1 Brusttasche mit Reißverschluss, Schlaufe zum Aufhängen, TearAway Label, 40° waschbar, trocknergeeignet bei niedriger Temperatur  
XS - S - M - L - XL - XXL - 3XL - 4XL - 5XL  
€ 20 ☐ 5

**4 20.W520 | Kariban WK WK 520**  
**Workwear Karohemd**  
280g/m<sup>2</sup>, 100% Baumwoll-Twill  
Klassischer Schnitt, durchgehende Knopfleiste mit Druckknöpfen, schwarze Einsätze an Schultern und Ellbogen, abgerundeter Saum, verstellbare Ärmelbündchen mit Druckknöpfen, Brusttasche mit Druckknöpfen, 2 aufgesetzte Brusttaschen, Schlaufe zum Aufhängen, TearAway Label, 40° waschbar, trocknergeeignet bei niedriger Temperatur  
S - M - L - XL - XXL - 3XL - 4XL - 5XL  
€ 20 ☐ 5



- white
- black
- dark grey
- oxford grey
- ash heather
- dark khaki
- forest green
- orange
- red
- wine
- light royal blue
- navy



- black
- dark grey
- forest green
- convoy grey
- red
- royal blue
- navy

5 20.K488 | Kariban **K 488**  
Workwear Sweater COMBED HEAVY 60°

6 20.W903 | Kariban WK **WK 903**  
Schwere Workwear Microfleece Jacke HEAVY 60°

**5 20.K488 | Kariban K 488**  
**Workwear Sweater**  
300g/m<sup>2</sup>, 80% gekämmte Baumwolle, 20% Polyester, ash heather: 79% gekämmte Baumwolle, 20% Polyester, 1% Viskose  
Nackenband in Kontrastfarbe, Set-In Ärmel, Strickbündchen an Ärmel und Saum, LSF (low shrinkage fleece) für geringeres Einlaufen, 3-fädige Sweat-Qualität, Oberfläche aus 100% Baumwolle, innen angeraut, 60° waschbar, optimale Form- und Waschbeständigkeit, trocknergeeignet bei niedriger Temperatur, nicht chemisch reinigen  
XS - S - M - L - XL - XXL - 3XL - 4XL  
€ 16 ☐ 1

**6 20.W903 | Kariban WK WK 903**  
**Schwere Workwear Microfleece Jacke**  
400g/m<sup>2</sup>, 100% Polyester, Antipilling Microfleece  
Stehkragen, 2 Seitentaschen mit Reißverschluss, pflegeleicht, hoher Wärmeschutz, widerstandsfähiger, geschmeidiger Stoff, 60° waschbar, nicht trocknergeeignet, nicht chemisch reinigen  
S - M - L - XL - XXL - 3XL - 4XL  
€ 5 ☐ 1



**1 20.W709 | Kariban WK WK 709**

**Unisex Stretch Workwear Hose**

250g/m<sup>2</sup>, 98% Baumwoll-Twill, 2% Elasthan  
Elastischer Bund mit Gürtelschlaufen, 2 Taschen vorne und 1 Tickettasche, 2 Gesäßtaschen, aufgesetzte Tasche mit Patte und Klettverschluss links, doppelte Werkzeugtasche auf der rechten Rückseite, doppelte Seitennähte, 3-fach Nähte im Schritt und and der Gabel, TearAway Label, 40° waschbar, trockenereignet bei niedriger Temperatur, Größen 52-62 Art. Nr. 20.709X

34 - 36 - 38 - 40 - 42 - 44 - 46 - 48 - 50

👉20 📦1

**2 20.W746 | Kariban WK WK 746**

**Unisex Stretch Workwear Hose**

260g/m<sup>2</sup>, 70% recyceltes Polyamid, 22% Baumwolle, 8% Elasthan

Gürtelschlaufen, verstellbarer Bund, 5cm Hosenaufschlag als optionale Verlängerung, Innenbeinsaum verstärkt mit Cordura®-Stretch, verdeckter Reißverschluss, 2 Taschen vorne und 1 Tickettasche, Cargotasche mit Klettverschluss, Kniepolstertaschen verstärkt mit Cordura®, Gesäßtaschen mit Reißverschluss, aufgesetzte Tasche mit Patte und Klettverschluss links, doppelte Werkzeugtasche auf der rechten Seite, 3-fach Nähte an den Seiten, im Schritt und and der Gabel, zertifiziert nach EN ISO 13688, zertifiziert nach EN 14404-1 + NF EN 14404-3: Type 2 / Level 1 nur in Kombination mit Knieschützern (Style WKP150, Art.nr. 20.W105), platzierbare Kniepolster (WKP 150) separat erhältlich, reflektierende Details, TearAway Label, 40° waschbar, nicht trockenereignet, Größen 52-62 Art.Nr. 20.746X

34 - 36 - 38 - 40 - 42 - 44 - 46 - 48 - 50

👉20 📦1

**3 20.W307 | Kariban WK WK 307**

**Damen Workwear T-Shirt**

180g/m<sup>2</sup>, 65% Polyester VORTEX® Garn, 35% gekämmte Baumwolle, enzymgewaschen, Single Jersey

Gerader Schnitt, Rundhalsausschnitt in 1x1 Rippstrick, Nackenband in Kontrastfarbe, Doppelnähte an Ärmel und Saum, Antipilling Vorbehandlung, antibakterielle Ausrüstung, TearAway Label, 60° waschbar

XS - S - M - L - XL - XXL - 3XL

👉50 📦10

**4 20.W306 | Kariban WK WK 306**

**Herren Workwear T-Shirt**

180g/m<sup>2</sup>, 65% Polyester VORTEX® Garn, 35% gekämmte Baumwolle, enzymgewaschen, Single Jersey

Gerader Schnitt, Rundhalsausschnitt in 1x1 Rippstrick, Nackenband in Kontrastfarbe, Doppelnähte an Ärmel und Saum, Antipilling Vorbehandlung, antibakterielle Ausrüstung, TearAway Label, 60° waschbar

S - M - L - XL - XXL - 3XL - 4XL - 5XL

👉50 📦10

**5 20.W275 | Kariban WK WK 275**

**Schweres Damen Workwear Piqué Polo**

200g/m<sup>2</sup>, 65% Polyester, 35% gekämmte Baumwolle  
Kragen und Ärmelbündchen in Rippstrick, 2er Knopfleiste mit Knöpfen Ton-in-Ton, Nackenband in Kontrastfarbe, Doppelnähte am Saum, verstärkte Seitenschlitze mit Kontrastband, Antipilling, SilverPlus® Finish (antibakteriell und geruchshemmend ausgerüstet), 60° waschbar, trockenereignet bei niedriger Temperatur, nicht chemisch reinigen

XS - S - M - L - XL - XXL - 3XL

👉30 📦1

**6 20.W274 | Kariban WK WK 274**

**Schweres Herren Workwear Piqué Polo**

200g/m<sup>2</sup>, 65% Polyester, 35% gekämmte Baumwolle  
Kragen und Ärmelbündchen in Rippstrick, 3er Knopfleiste mit Knöpfen Ton-in-Ton, Nackenband in Kontrastfarbe, Doppelnähte am Saum, verstärkte Seitenschlitze mit Kontrastband, Antipilling, SilverPlus® Finish (antibakteriell und geruchshemmend ausgerüstet), 60° waschbar, trockenereignet bei niedriger Temperatur, nicht chemisch reinigen

S - M - L - XL - XXL - 3XL - 4XL - 5XL

👉30 📦1

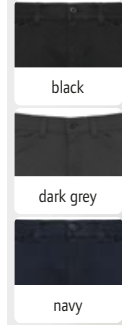

RECYCLED  
POLYESTER

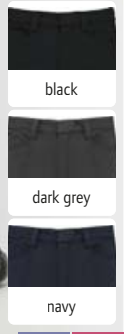

**NEW 1 20.W709 | Kariban WK WK 709**  
Unisex Stretch Workwear Hose

**NEW 2 20.W746 | Kariban WK WK 746**  
Unisex Stretch Workwear Hose



**3 20.W307 | Kariban WK WK 307**  
Damen Workwear T-Shirt

**4 20.W306 | Kariban WK WK 306**  
Herren Workwear T-Shirt



**5 20.W275 | Kariban WK WK 275**  
Schweres Damen Workwear Piqué Polo

**6 20.W274 | Kariban WK WK 274**  
Schweres Herren Workwear Piqué Polo

SUSTAINABLE PRODUCT



black/dark grey



navy/dark grey

STRETCH HEAVY TEAR AWAY

1 20.W410 | Kariban WK WK 410  
Workwear Kapuzen Sweatjacke



black navy

3 20.W710 | Kariban WK WK 710  
Workwear Sweathose

300g/m<sup>2</sup>, 60% Baumwolle, 40% recyceltes Polyester, enzymgewaschen  
Gerader Schnitt, 2x2 Rippstrickbündchen mit Elasthan, elastischer Bund, Kniebereich verstärkt mit Cordura®, 2 seitliche Einschubtaschen, 2 Cargotaschen mit Klettverschluss, LSF (low shrinkage fleece) für geringeres Einlaufen, TearAway Label, 40° waschbar, nicht trocknergeeignet, nicht chemisch reinigen

XS - S - M - L - XL - XXL - 3XL - 4XL - 5XL

👉 20 📦 1

SUSTAINABLE PRODUCT



2 20.W450 | Kariban WK WK 450  
Workwear 3-Lagen Softshell Jacke



black/dark grey black/forest green black/yellow black/orange



black/red navy/dark grey navy/royal blue

STRETCH HEAVY MEMBRANE TEAR AWAY



1 20.W410 | Kariban WK WK 410

**Workwear Kapuzen Sweatjacke**  
300g/m<sup>2</sup>, 60% Baumwolle, 40% recyceltes Polyester, Kontraststoff oben: 95% Polyester, 5% Elasthan, 2-lagiges Softshell

Gerader Schnitt, 2-lagige Kapuze mit Kordelzug, Fischgrät-Nackenband, Halbmond im Nacken, 2x2 Rippstrick an Ärmeln und Bund, 2 Kängurutaschen, silberne Paspel an Ärmeln und Vorderteil, Schlaufe zum Aufhängen, elastische Softshelleinsätze an Schultern und Ärmel, TearAway Label, 40° waschbar, nicht trocknergeeignet, nicht chemisch reinigen

XS - S - M - L - XL - XXL - 3XL - 4XL - 5XL

👉 15 📦 5

2 20.W450 | Kariban WK WK 450

**Workwear 3-Lagen Softshell Jacke**

300g/m<sup>2</sup>, 96% Polyester, 4% Elasthan, Innen: Microfleece  
Wasser- und schmutzabweisend durch BIONIC-FINISH®ECO, wasserdicht (5.000mm Wassersäule), atmungsaktiv (3.000g/m<sup>2</sup> in 24h), 3-lagige Kapuze mit Kordel, Rippstrickbündchen an Ärmel und Saum, 2 Seitentaschen mit Reißverschluss, elastischer Stifthalter mit 3 Fächern am linken Ärmel, Paspel in Kontrastfarbe, Schlaufe zum Aufhängen, TearAway Label, 40° waschbar, nicht trocknergeeignet, nicht chemisch reinigen

XS - S - M - L - XL - XXL - 3XL - 4XL - 5XL

👉 10 📦 1



black



navy

WATER PROOF ZIP FOR BIKER RATION 60° TEAR AWAY



black



convoy grey



navy

4 20.W650 | Kariban WK WK 650  
Workwear Parka

Außen: 100% Ripstop Polyester, Futter: 100% Polyester  
Wasserdicht (10.000mm Wassersäule), atmungsaktiv (3.000g/m<sup>2</sup> in 24h), abzippbare 3-lagige Kapuze im Kragen, verstellbare Ärmelbündchen mit Klettverschluss, verstellbarer Saum mit Kordelzug, 1 Innentasche mit Klettverschluss, 2 Seitentaschen und 1 Brusttasche mit Reißverschluss, Paspel in Kontrastfarbe, Veredelungszugang am Rücken und an linker Seite, Schlaufe zum Aufhängen, entsprechend Norm EN343:2019 Klasse 3, TearAway Label, 60° waschbar, nicht trocknergeeignet, nicht chemisch reinigen

XS - S - M - L - XL - XXL - 3XL - 4XL - 5XL

👉 10 📦 1

5 20.W795 | Kariban WK WK 795  
Workwear Multipocket Hose

255g/m<sup>2</sup>, 65% Polyester, 35% Baumwolle  
Verstärkte Dreifachnaht im Schritt, Reißverschluss vorne mit Knopf, diverse Werkzeuggtaschen, 2 Gesäßtaschen, 1 Seitentasche, französische Größen: bitte Umrechnung entsprechend Maßtabelle, 40° waschbar, trocknergeeignet bei niedriger Temperatur, Größen 56-58 Art.Nr. 20.795X

FR (DE): 38 (44) - 40 (46) - 42 (48) - 44 (50) - 46 (52) - 48 (54) - 50 (56) - 52 (58) - 54 (60) - 56 (62) - 58 (64)

👉 20 📦 1

1 20.W304 | Kariban WK

**WK 304**

**Workwear T-Shirt**

190g/m<sup>2</sup>, 60% gekämmte Baumwolle, 40% recyceltes Polyester  
 Taillierter Schnitt, Rundhalsauschnitt aus Rippschnitt, Nackenband in Kontrastfarbe, Doppelnähte an Ärmel und Saum, Paspel in Kontrastfarbe, Antipilling Vorbehandlung, TearAway Label, 60° waschbar, trocknergeeignet bei niedriger Temperatur, nicht chemisch reinigen

XS - S - M - L - XL - XXL - 3XL - 4XL - 5XL

☞ 50 ☐ 10

black/dark grey

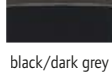

black/forest green

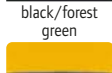

black/yellow



black/orange

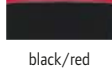

black/red

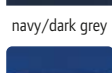

navy/dark grey



navy/royal blue



SUSTAINABLE PRODUCT



1 20.W304 | Kariban WK **WK 304**  
 Workwear T-Shirt



SUSTAINABLE PRODUCT



2 20.W210 | Kariban WK **WK 210**  
 Workwear Piqué Polo

3 20.W404 | Kariban WK

**WK 404**

**Workwear Sweater mit 1/4 Zip**

280g/m<sup>2</sup>, 60% zertifizierte Bio-Baumwolle, 40% recyceltes Polyester, gebürstetes 3-Garn-Fleece  
 Stehkragen, Halbmond im Nacken, Nackenband in Kontrastfarbe, eingesetzte Ärmel, Rippschnittbündchen an Ärmel und Saum, elastischer Stifthalter mit 3 Fächern am linken Ärmel, Paspel in Kontrastfarbe, LSF (low shrinkage fleece) für geringeres Einlaufen, TearAway Label, 60° waschbar, trocknergeeignet bei niedriger Temperatur, nicht chemisch reinigen

XS - S - M - L - XL - XXL - 3XL - 4XL - 5XL

☞ 20 ☐ 5

black/dark grey

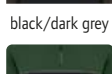

black/forest green



black/yellow

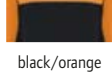

black/orange

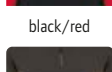

black/red



navy/dark grey



SUSTAINABLE PRODUCT



3 20.W404 | Kariban WK **WK 404**  
 Workwear Sweater mit 1/4 Zip



RECYCLED POLYESTER



4 20.W904 | Kariban WK **WK 904**  
 Workwear Fleece Jacke

4 20.W904 | Kariban WK

**WK 904**

**Workwear Fleece Jacke**

280g/m<sup>2</sup>, 100% recyceltes Polyester, Antipilling Microfleece  
 Nackenband in Kontrastfarbe, Saum und Bündchen mit Elasthan, 2 Seitentaschen und 1 Brusttasche mit Reißverschluss, elastischer Stifthalter mit 3 Fächern am linken Ärmel, Paspel in Kontrastfarbe, Schlaufe zum Aufhängen, TearAway Label, 40° waschbar, nicht trocknergeeignet, nicht chemisch reinigen

XS - S - M - L - XL - XXL - 3XL - 4XL - 5XL

☞ 10 ☐ 1

navy/royal blue





- white
- black
- dark grey
- red
- navy

1 01.0C01 | B&C Perfect Pro Workwear T-Shirt

HEAVY 60°



SUSTAINABLE PRODUCT



1 01.0C01 | B&C Perfect Pro Workwear T-Shirt

185g/m<sup>2</sup>, 100% einlaufvorbehandelte ringgesponnene Baumwolle

2-lagiger Kragen und Bündchen in 1x1 Rippstrick mit Lycra®, eingesetzte Ärmel, vorgezogene Schulternaht mit Flatlock-Nähten verstärkt, 60° waschbar, trocknergeeignet

S - M - L - XL - XXL - 3XL - 4XL  
☎50 ☑5

2 01.0C20 | B&C Hero Pro Workwear Sweater

280g/m<sup>2</sup>, 80% gekämmte ringgesponnene Baumwolle, 20% recyceltes Polyester

Laufende Materialumstellung auf recyceltes Polyester in Gange, Workwear-Style, 2x2 Rippstrickkragen und Ärmelbündchen, Kragen verstärkt, Fischgrätenackenband, angesetzte Ärmel, eingesetzte Ärmel, Bündchen und Bund in 2x2 Rippstrick mit Elasthan, Flatlock-Schulternaht, Halbmondbesatz, Aufhänger, geringes Einlaufen, 60° waschbar, trocknergeeignet

S - M - L - XL - XXL - 3XL - 4XL  
☎50 ☑5



- black
- dark grey
- navy

3 01.0C11 | B&C Energy Pro Workwear Piqué Polo

COMBED HEAVY 60°

200g/m<sup>2</sup>, 65% Polyester, 35% einlaufvorbehandelte gekämmte ringgesponnene Baumwolle  
Kragen und Bündchen in 1x1 Rippstrick, 3er Knopfleiste Ton-in-Ton, angesetzte Ärmel, Veredelungszugang im Brustbereich, 60° waschbar, trocknergeeignet

S - M - L - XL - XXL - 3XL - 4XL  
☎30 ☑5



- black
- dark grey
- navy

4 01.0C10 | B&C Skill Pro Workwear Piqué Polo

COMBED HEAVY 60°

230g/m<sup>2</sup>, 100% einlaufvorbehandelte gekämmte ringgesponnene Baumwolle, Piqué-Qualität  
Kragen und Bündchen in 1x1 Rippstrick, 3er Knopfleiste Ton-in-Ton, Veredelungszugang im Brustbereich, 60° waschbar, trocknergeeignet

S - M - L - XL - XXL - 3XL - 4XL  
☎30 ☑5



- black
- brown
- navy

5 01.0C40 | B&C Expert Pro Workwear Bodywarmer

200g/m<sup>2</sup>, Außen: 100% windfestes Ripstop Polyester, Innenfutter: 100% Polyester Wattierung  
Wasserabweisend und winddicht, Kragen mit Microfleece-Futter, 3 Klettverschlüsse und 2 Druckknöpfe für Windpatte, Reißverschluss mit Kinnschutz, 11 Multifunktionsaschen, doppelte Nähte, länger geschnittener Rücken, Paspel vorne, elastische Windprotektoren, 30° waschbar, nicht bügeln, nicht trocknergeeignet

S - M - L - XL - XXL - 3XL - 4XL  
☎10 ☑1

1 43.0403 | Kustom Kit **KK 403**

**Herren Piqué Polo "Superwash"**

185g/m<sup>2</sup>, 65% Polyester, 35% Baumwolle  
Klassischer Schnitt, 1x1 Rippstrickkragen und Ärmelbündchen, 3er Knopfleiste mit Knöpfen Ton-in-Ton, Halbmond im Nacken, Nackenband, 1 Ersatzknopf, Schulternähte verstärkt, Doppelnähte an Schultern, Ärmeln und Saum, Seitenschlitze, 60° waschbar, trocknergeeignet  
XS - S - M - L - XL - XXL - 3XL - 4XL\* - 5XL\* - 6XL\*\*

\* nur in gekennzeichneten Farben erhältlich

☞ 40 ☐ 1

2 43.0703 | Kustom Kit **KK 703**

**Damen Piqué Polo "Superwash"**

185g/m<sup>2</sup>, 65% Polyester, 35% Baumwolle  
Klassischer Schnitt, 1x1 Rippstrickkragen und Ärmelbündchen, 3er Knopfleiste mit Knöpfen Ton-in-Ton, Halbmond im Nacken, Nackenband, 1 Ersatzknopf, Schulternähte verstärkt, Doppelnähte an Schultern, Ärmeln und Saum, Seitenschlitze, 60° waschbar, trocknergeeignet  
6\_2XS - 8\_XS - 10\_S - 12\_M - 14\_L - 16\_XL - 18\_XXL - 20\_3XL - 22\_4XL - 24\_5XL\*

\* nur in gekennzeichneten Farben erhältlich

☞ 40 ☐ 1

KUSTOM KIT®

3 43.0302 | Kustom Kit **KK 302**

**Sweater "Superwash"**

280g/m<sup>2</sup>, 65% Polyester, 35% Baumwolle  
Klassischer Schnitt, 2-fach gelegter Rundhalsauschnitt, Nackenband Ton-in-Ton, Ärmelbündchen und Bündchen aus gleichem Material, Schulternähte verstärkt, Doppelnähte, innen angeraut, TearAway Label, 60° waschbar, trocknergeeignet  
XS - S - M - L - XL - XXL - 3XL - 4XL

☞ 25 ☐ 1

4 43.0143 | Kustom Kit **KK 143**

**Piqué Hemd langarm "Superwash"**

180-185g/m<sup>2</sup>, 64% Polyester, 34% Baumwolle, 2% Elasthan, Piqué

Taillierter Schnitt, Button-Down-Kragen verstärkt, mit 2 Knöpfen verstellbare Manschetten, Ersatzknöpfe, Doppelnähte an Armausschnitt und Seite, Rückenpasse, 60° waschbar, nicht trocknergeeignet

S - M - L - XL - XXL - 3XL

☞ 40 ☐ 1

5 43.0504 | Kustom Kit **KK 504**

**Herren T-Shirt "Superwash"**

160g/m<sup>2</sup>, 65% Polyester, 35% Baumwolle  
Schmaler Schnitt, Rundhalsauschnitt in 1x1 Rippstrick, Schulter- und Nackenband, Doppelnähte an Ärmeln und Bund, TearAway Label, 60° waschbar, trocknergeeignet

XS - S - M - L - XL - XXL - 3XL - 4XL\*

\* nur in gekennzeichneten Farben erhältlich

☞ 60 ☐ 1

6 43.0530 | Kustom Kit **KK 530**

**Herren Piqué T-Shirt "Superwash"**

185g/m<sup>2</sup>, 65% Polyester, 35% Baumwolle, Piqué  
Klassischer Schnitt, Rundhalsauschnitt in 1x1 Rippstrick, Schulter- und Nackenband, Doppelnähte an Ärmeln und Bund, TearAway Label, 60° waschbar, trocknergeeignet

XS - S - M - L - XL - XXL - 3XL

☞ 60 ☐ 1

- white\*
- black\* \*\*
- graphite\*
- charcoal\*
- heather grey
- chocolate
- army green
- bottle green\*
- kelly green
- apple green
- lime\*
- canary
- burnt orange
- red\*
- cardinal red
- deep wine
- raspberry
- pink
- burgundy
- magenta
- dark purple
- purple
- light heather blue
- light blue
- mid blue
- royal blue\*
- navy\* \*\*
- light navy
- jade
- turquoise\*



- white
- black\*
- graphite
- charcoal
- heather grey
- apple green
- lime
- red
- raspberry\*
- pink
- magenta
- dark purple
- purple
- light blue
- royal blue
- navy\*
- jade
- turquoise\*

1 43.0403 | Kustom Kit **KK 403**  
**Herren Piqué Polo "Superwash"**



- black
- dark grey marl
- navy

3 43.0302 | Kustom Kit **KK 302**  
**Sweater "Superwash"**



2 43.0703 | Kustom Kit **KK 703**  
**Damen Piqué Polo "Superwash"**

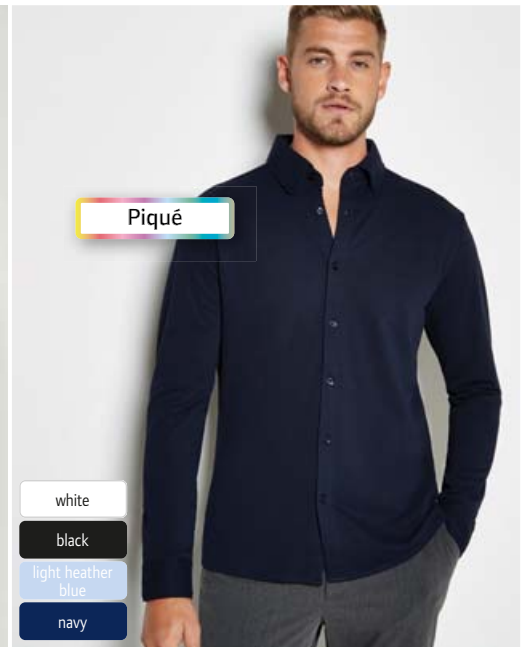

Piqué

- white
- black
- light heather blue
- navy

4 43.0143 | Kustom Kit **KK 143**  
**Piqué Hemd langarm "Superwash"**



- white\*
- black\*
- light grey marl
- khaki
- red
- royal blue
- navy\*

5 43.0504 | Kustom Kit **KK 504**  
**Herren T-Shirt "Superwash"**

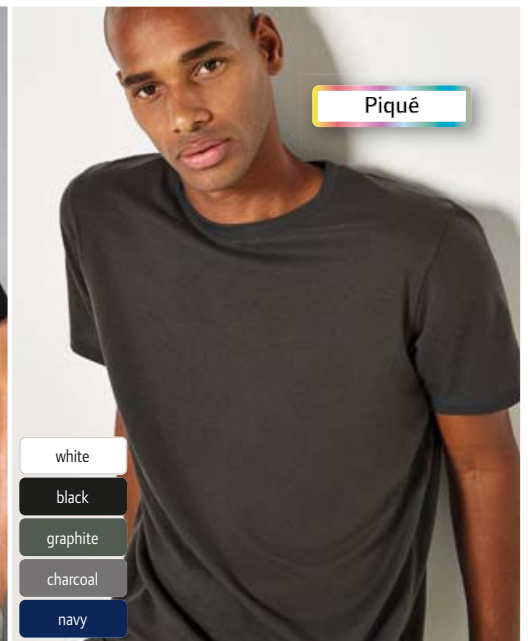

Piqué

- white
- black
- graphite
- charcoal
- navy

6 43.0530 | Kustom Kit **KK 530**  
**Herren Piqué T-Shirt "Superwash"**





- white
- black
- charcoal
- steel grey
- new light grey
- forest
- green
- apple green
- flame
- fire red
- granat
- ice blue
- cobalt blue
- royal
- navy
- jade

**BEST SELLER** 1 40.3077 | Promodoro 3077  
Herren Workwear T-Shirt - EXCD

**BEST SELLER** 2 40.3075 | Promodoro 3075  
Damen Workwear T-Shirt - EXCD

**1 40.3077 | Promodoro 3077**  
**Herren Workwear T-Shirt - EXCD**  
180g/m<sup>2</sup>, 60% ringgesponnene Baumwolle, 40% Polyester VORTEX® Garn, Single Jersey  
Schmal eingefasster Ausschnitt mit Elasthan, Nackenband, Schulter- und Doppelnähte verstärkt, Schlaufen in der Seitennaht innen, extrem glatte pillingresistente Oberfläche, Industriewäsche, 60° waschbar, trocknergeeignet  
S - M - L - XL - XXL - 3XL - 4XL - 5XL  
👉 100 📦 10

**2 40.3075 | Promodoro 3075**  
**Damen Workwear T-Shirt - EXCD**  
180g/m<sup>2</sup>, 60% ringgesponnene Baumwolle, 40% Polyester VORTEX® Garn, Single Jersey  
Schmal eingefasster femininer Ausschnitt mit Elasthan, Nackenband, Schulter- und Doppelnähte verstärkt, Schlaufen in der Seitennaht innen, extrem glatte pillingresistente Oberfläche, Industriewäsche, 60° waschbar, trocknergeeignet  
S - M - L - XL - XXL - 3XL  
👉 100 📦 10



- white
- black
- charcoal
- steel grey
- new light grey
- jade
- fire red
- royal
- navy

**BEST SELLER** 3 40.4020 | Promodoro 4020  
Herren Workwear Jersey Polo

**BEST SELLER** 4 40.4025 | Promodoro 4025  
Damen Workwear Jersey Polo

**3 40.4020 | Promodoro 4020**  
**Herren Workwear Jersey Polo**  
180g/m<sup>2</sup>, 100% einlaufvorbehandelte gekämmte ringgesponnene Baumwolle, Single Jersey  
Offene Armabschlüsse, 3 Knöpfe Ton-in-Ton, Seitenschlitze, Schlaufen in der Seitennaht innen, neutrales Größenlabel, 60° waschbar, trocknergeeignet  
S - M - L - XL - XXL - 3XL - 4XL - 5XL  
👉 50 📦 5

**4 40.4025 | Promodoro 4025**  
**Damen Workwear Jersey Polo**  
180g/m<sup>2</sup>, 100% einlaufvorbehandelte gekämmte ringgesponnene Baumwolle, Single Jersey  
Halbmond im Nacken, offene Armabschlüsse, 3 Knöpfe Ton-in-Ton, Seitenschlitze, Schlaufen in der Seitennaht innen, neutrales Größenlabel, 60° waschbar, trocknergeeignet  
S - M - L - XL - XXL - 3XL  
👉 50 📦 5



- white
- black
- charcoal
- graphite
- steel grey
- new light grey
- forest
- green
- jade
- apple green
- flame
- fire red
- granat
- ice blue
- cobalt blue
- royal
- navy

**BEST SELLER** 5 40.4400 | Promodoro 4400  
Herren Piqué Workwear Polo - EXCD

**BEST SELLER** 6 40.4405 | Promodoro 4405  
Damen Piqué Workwear Polo - EXCD

**5 40.4400 | Promodoro 4400**  
**Herren Piqué Workwear Polo - EXCD**  
220g/m<sup>2</sup>, 60% ringgesponnene Baumwolle, 40% Polyester VORTEX® Garn  
Ärmelbündchen, 3 Knöpfe Ton-in-Ton, separate Brusttasche, Seitenschlitze, Schlaufen in der Seitennaht innen, neutrales Größenlabel, Industriewäsche, 60° waschbar, trocknergeeignet  
S - M - L - XL - XXL - 3XL - 4XL - 5XL  
👉 50 📦 5

**6 40.4405 | Promodoro 4405**  
**Damen Piqué Workwear Polo - EXCD**  
220g/m<sup>2</sup>, 60% ringgesponnene Baumwolle, 40% Polyester VORTEX® Garn  
Ärmelbündchen, 4 Knöpfe Ton-in-Ton, separate Brusttasche, Seitenschlitze, Schlaufen in der Seitennaht innen, neutrales Größenlabel, Industriewäsche, 60° waschbar, trocknergeeignet  
S - M - L - XL - XXL - 3XL  
👉 50 📦 5



**1 40.3590 | Promodoro 3590**  
**Unisex Kontrast Workwear T-Shirt - EXCD**

180g/m<sup>2</sup>, 60% gekämmte ringgesponnene Baumwolle, 40% Polyester VORTEX® Garn, Single Jersey  
 Rippstrickkragen mit Elasthan, Doppelnähte, seitliche Einsätze in Kontrastfarbe, Schlaufen in der Seitennaht innen, neutrales Größenlabel, 60° waschbar, trocknergeeignet bei niedriger Temperatur  
 XS - S - M - L - XL - XXL - 3XL - 4XL - 5XL

👕 100 📦 5



- white/charcoal
- black/charcoal
- steel grey/charcoal
- new light grey/charcoal
- forest/charcoal
- fire red/charcoal
- royal/charcoal
- navy/charcoal

EXCD by promodoro COMBED HEAVY 60° NEUTRAL LABEL

**NEW 1 40.3590 | Promodoro 3590**  
**Unisex Kontrast Workwear T-Shirt - EXCD**



EXCD by promodoro COMBED HEAVY 60° NEUTRAL LABEL

**NEW 2 40.4590 | Promodoro 4590**  
**Unisex Kontrast Workwear Polo - EXCD**



innen nicht angeraut

**3 40.5270 | Promodoro 5270**  
**Herren Workwear Sweatjacke - EXCD**

320g/m<sup>2</sup>, 60% ringgesponnene Baumwolle, 40% Polyester VORTEX® Garn, French Terry (innen nicht angeraut)  
 Stehkragen aus gleichem Material, Halbmond im Nacken, Nackenband, Ärmelbündchen und Bündchen mit Elasthan, durchgehend verdeckter Reißverschluss Ton-in-Ton, 2 Seitentaschen mit Reißverschluss, Schulter- und Doppelnähte verstärkt, Schlaufen in der Seitennaht innen, extrem glatte Oberfläche, Industrierwäsche, 60° waschbar, trocknergeeignet  
 S - M - L - XL - XXL - 3XL - 4XL - 5XL

👕 25 📦 1

**4 40.5275 | Promodoro 5275**  
**Damen Workwear Sweatjacke - EXCD**

320g/m<sup>2</sup>, 60% ringgesponnene Baumwolle, 40% Polyester VORTEX® Garn, French Terry (innen nicht angeraut)  
 Stehkragen aus gleichem Material, Halbmond im Nacken, Nackenband, Ärmelbündchen und Bündchen mit Elasthan, durchgehend verdeckter Reißverschluss Ton-in-Ton, 2 Seitentaschen mit Reißverschluss, Schulter- und Doppelnähte verstärkt, Schlaufen in der Seitennaht innen, extrem glatte Oberfläche, Industrierwäsche, 60° waschbar, trocknergeeignet  
 S - M - L - XL - XXL - 3XL

👕 25 📦 1



innen nicht angeraut

- white
- black
- charcoal
- steel grey
- new light grey
- forest
- green
- flame
- fire red
- granat
- cobalt blue
- royal
- navy

**5 40.5077 | Promodoro 5077**  
**Unisex Workwear Sweater - EXCD**

320g/m<sup>2</sup>, 60% ringgesponnene Baumwolle, 40% Polyester VORTEX® Garn, French Terry (innen nicht angeraut)  
 Halbmond im Nacken, Nackenband, Bündchen an Hals, Ärmeln und Saum aus Elasthan, Schulter- und Doppelnähte verstärkt, Schlaufen in der Seitennaht innen, extrem glatte Oberfläche, Industrierwäsche, 60° waschbar, trocknergeeignet  
 XS - S - M - L - XL - XXL - 3XL - 4XL - 5XL

👕 25 📦 1

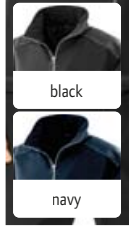

STRETCH MEMBRANE NEUTRAL LABEL

**30.455M | Result Work-Guard R 455X**  
**3-Lagen Softshell Jacke**  
 320g/m<sup>2</sup>, Außen: 93% Polyester, 7% Elasthan, Innenfutter: 100% Polyester Microfleece, TPU-Membran  
 Wasserabweisend (8.000mm Wassersäule), atmungsaktiv (3.000g/m<sup>2</sup> in 24h), atmungsaktiv, Stehkragen, YKK Reißverschluss und Taschen mit Reißverschluss, strapazierfähige Nähte, winddicht, neutrales Größenlabel, 40° waschbar, nicht bügeln, nicht trockenereignet  
 S - M - L - XL - XXL - 3XL - 4XL  
 ☞ 15 ☐ 5



STRETCH MEMBRANE

**30.124X | Result Work-Guard R 124X**  
**3-Lagen Softshell Ripstop Workwear Jacke**  
 340g/m<sup>2</sup>, 93% Polyester, 7% Elasthan, Mittelmembran  
 Wasserdicht (8.000mm Wassersäule), atmungsaktiv (1.000g/m<sup>2</sup> in 24h), Cordura® Einsätze auf Schultern und Ellbogen für zusätzliche Strapazierfähigkeit, YKK Reißverschluss vorne, Ärmeltasche, verstellbarer elastischer Kordelzug, reflektierend an Schulterpasse (ohne Schutzfunktion), 40° waschbar, Schonwäsche, nicht bügeln  
 S - M - L - XL - XXL - 3XL - 4XL  
 ☞ 10 ☐ 5



**WORK-GUARD**  
 by **Result**



STRETCH MEMBRANE

**30.118X | Result R 118X**  
**3-Lagen Kapuzen Softshell Jacke "Ice Fell"**  
 310g/m<sup>2</sup>, 93% Polyester, 7% Elasthan, Mittelmembran, Innen: Microfleece  
 Wasserdicht (8.000mm Wassersäule), atmungsaktiv (1.000g/m<sup>2</sup> in 24h), komplett gefütterte wasserdichte Kapuze mit Klettverschluss und verstärktem Schild, besonders strapazierfähig durch Ripstop an Schultern und Ärmel, YKK Reißverschluss vorne, Kinnschutz, Handytasche, 2 Seitentaschen, 2 Innentaschen, Kordelzug am Saum, Lüftungsöffnungen im Unterarmbereich, weiches dehnbare Material, winddicht, 40° waschbar, nicht bügeln  
 XS - S - M - L - XL - XXL - 3XL  
 ☞ 10 ☐ 5



MEMBRANE

**30.473X | Result Work-Guard R 473X**  
**3-Lagen Softshell Workwear Hose**  
 260g/m<sup>2</sup>, Außen: 100% Polyester, Mittelschicht: TPU-Membran, Innen: 100% Polyester  
 3-lagiges Material, wasserabweisend (8.000mm Wassersäule), atmungsaktiv (3.000g/m<sup>2</sup> in 24h), Bund mit Knopfverschluss, Gürtelschlaufen, Verstärkung im Knöchelbereich, verstellbarer Bund, verstärkte Einsätze im Kniebereich, YKK Reißverschluss vorne, multifunktionelle Cargotasche am Oberschenkel mit Reißverschluss, seitliche Handwärmer-Taschen, Tasche mit Klettverschluss und Patte aus Gummi, Zollstocktasche, Gesäßtasche, 3-fach Nähte, Hammerschlaufe, Gewebe an stark beanspruchten Stellen verstärkt, Kniebereich Oxford Polyester mit PU Beschichtung, winddicht, rote Reflexpaspel (ohne Schutzfunktion) hinten, 40° waschbar, Schonwäsche, nicht bügeln, nicht trockenereignet  
 XS - S - M - L - XL - XXL - 3XL  
 ☞ 10 ☐ 5

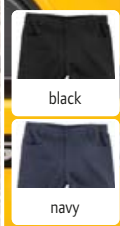

STRETCH

**30.470X | Result Work-Guard R 470X**  
**Workwear Slim Chino Hose**  
 300g/m<sup>2</sup>, 98% Baumwolle, 2% gepeachtes Elasthan-Twill  
 Bund mit Knopfverschluss, verstellbarer Bund, YKK Reißverschluss, diverse Cargotaschen mit Klettverschluss-Ziehern, Seitentaschen im Western Stil, Gesäßtasche, doppelte Nähte, Gewebe an stark beanspruchten Stellen verstärkt, gepeachte Oberfläche mit Used-Look nach der ersten Wäsche, winddicht, 40° waschbar, nicht trockenereignet, 2 Beinlängen, 2cm Hosenaufschlag bei Beinlänge 31", 3XL und 4XL Beinlänge 34"  
 XS - S - M - L - XL - XXL - 3XL - 4XL  
 ☞ 20 ☐ 5

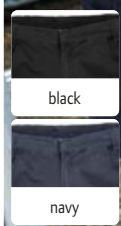

STRETCH

**30.471X | Result Work-Guard R 471X**  
**Workwear Slim Chino Shorts**  
 300g/m<sup>2</sup>, 98% Baumwolle, 2% Elasthan  
 Großzügiger Schnitt, erweiterbarer Bund, Gürtelschlaufen, an Beinen schmal geschnitten, YKK Reißverschluss plus Knopf, 1 Tasche an der Rückseite, multifunktionelle Cargotasche mit Klettverschluss, Gesäßtasche, Riegelnaht an besonders beanspruchten Stellen, Doppelnähte, 40° waschbar, nicht trockenereignet  
 XS - S - M - L - XL - XXL - 3XL  
 ☞ 20 ☐ 5





1 30.308X | Result Work-Guard R 308M  
Workwear Hose

Außen: 270g/m<sup>2</sup>, 65% Polyester, 35% Baumwolle  
Großzügiger Schnitt, Gürtelschlaufen, 5cm Hosenaufschlag als Verlängerung, wenn notwendig, Reißverschluss und Knopf, Seitentaschen mit Lasche und Klettverschluss, tiefe Seitentaschen, Handytasche, Zollstocktasche, Doppelnähte, Hammerschlaufe  
S - M - L - XL - XXL - 3XL - 4XL - 5XL  
👉 20 📦 10

RECYCLED  
POLYESTER



2 30.510X | Result Recycled R 510X  
Overall

270g/m<sup>2</sup>, 100% recyceltes Polyester-Twill  
Sehr groß geschnitten, kann über der Kleidung getragen werden, winddicht und atmungsaktiv, Kragen mit Knopfverschluss, offener Arm- und Beinabschluss, verdeckter 2-Wege-YKK Reißverschluss, 2 Gesäßtaschen, Brusttasche mit Reißverschluss, Zollstocktasche, aufgesetzte Tasche und Reißverschluss tasche hinten, Stifttasche, Gummizug und Bewegungsfalte im Rückenteil, Schlaufe zum Aufhängen, robust und strapazierfähig, 60° waschbar, nicht bügeln, nicht trocknergeeignet  
S - M - L - XL - XXL - 3XL  
👉 10 📦 5

GENUINE  
recycled  
by RESULT

RECYCLED  
POLYESTER



NEW 3 30.511X | Result Recycled R 511X  
Workwear Hose

240g/m<sup>2</sup>, 65% recyceltes Polyester, 35% Baumwoll-Twill  
Winddicht und atmungsaktiv, Gürtelschlaufen, verstellbarer Bund, Reißverschluss vorne mit Knopf, 2 Seitentaschen, 2 Cargotaschen mit Klettverschluss, 2 Gesäßtaschen mit Klettverschluss, 3-fach Nähte an stark beanspruchten Stellen, Gewebe an stark beanspruchten Stellen verstärkt, wiederverwertbar am Lebensende, 60° waschbar, nicht trocknergeeignet, Innenbeinlänge: 32 Inches (81cm)  
S - M - L - XL - XXL - 3XL - 4XL - 5XL  
👉 20 📦 5

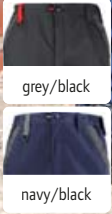

4 30.310X | Result Work-Guard R 310X  
Workwear Hose



5 30.309X | Result Work-Guard R 309X  
Workwear Shorts

WORK-GUARD  
by RESULT

4 30.310X | Result Work-Guard R 310X  
Workwear Hose

270g/m<sup>2</sup>, 65% Polyester, 35% Elasthan, Kontraststoff:  
210g/m<sup>2</sup>, 100% Polyester  
Gürtelschlaufen, elastischer Bund, Kniepartie verstärkt, Handytasche und Zipptasche am linken Oberschenkel, 2 Taschen hinten, Cargotasche, Taschen an den Knien für Kniepolster, 2 Seitentaschen, 3-fach Nähte, Nähte verstärkt, schwarze Kontrasteinsätze und rote Details, winddicht, reflektierende Details (ohne Schutzfunktion), 60° waschbar, nicht trocknergeeignet, variable Beinlänge  
S - M - L - XL - XXL - 3XL - 4XL - 5XL  
👉 10 📦 5

5 30.309X | Result Work-Guard R 309X  
Workwear Shorts

Außen: 270g/m<sup>2</sup>, 65% Polyester, 35% Baumwolle  
Großzügiger Schnitt, dehnbarer Bund, Gürtelschlaufen, Reißverschluss vorne mit Knopf, Cargotasche mit Klettverschluss, tiefe Seitentaschen, Handytasche, Zollstocktasche, Doppelnähte, Hammerschlaufe, Reflexstreifen (ohne Schutzfunktion) an den Taschen, 40° waschbar, nicht trocknergeeignet  
S - M - L - XL - XXL - 3XL - 4XL  
👉 20 📦 5

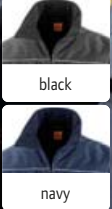

WINTER WATER PROOF ZIP FOR DECORATION

**1 30.300X | Result Work-Guard R 300X**  
Pilotenjacke "Sabre"

Außen: 320g/m<sup>2</sup>, 100% Polyester mit PVC-Beschichtung, Wattierung: 160g/m<sup>2</sup>, 100% Polyester, Futter: 190T Polyester Taffeta®  
Großzügiger Schnitt, wasserdicht (3.000mm Wassersäule), Stehkragen mit weicher Microfleecefutter, elastische Rippstrickbündchen an Ärmel und Bund, austauschbares Zugband am Reißverschluss in 4 Farben, rechte Brusttasche, tiefe Taschen vorne, Ärmeltasche mit Reißverschluss, Innentasche, verschweißte Nähte, Veredelungszugang an Rücken und linker Brust, D-Ring, Schlaufe zum Aufhängen, winddicht, Reflexpaspel (ohne Schutzfunktion), 30° waschbar, nicht bügeln, nicht trocknergeeignet  
XS - S - M - L - XL - XXL - 3XL - 4XL  
☎ 10 ☐ 5

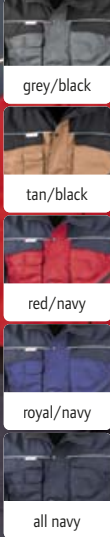

**2 30.071X | Result Work-Guard R 071X**  
Workwear Jacke mit abnehmbaren Ärmeln

Außen: 600D schweres Oxford Taslan mit PU-Beschichtung, Wattierung: 160g/m<sup>2</sup>, Polyester, Futter: 100% Polyester, 190T Nylon  
Wasserabweisend, gefütterter Kragen, elastischer Saum und Ärmelabschluss, 2 tiefe aufgesetzte Taschen vorne, 2 Brusttaschen mit Stifthalter, Ärmeltasche, 2 Innentaschen, Nähte verstärkt mit zusätzlicher Zickzack-Naht an Taschen und besonders beanspruchten Stellen, Veredelungszugang an Rücken und linker Brust, 2 D-Ringe, winddicht, 30° waschbar, nicht bügeln, nicht trocknergeeignet  
S - M - L - XL - XXL - 3XL  
☎ 10 ☐ 1

WINTER ZIP FOR DECORATION

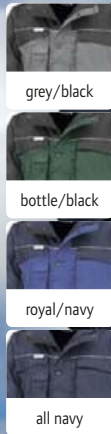

**3 30.072X | Result Work-Guard R 072X**  
Workwear Parka

Außen: 600D schweres Oxford Taslan mit PU-Beschichtung, Wattierung: 160g/m<sup>2</sup>, Polyester, Futter: unterer Bereich mit Taffeta® Futter, Fleecefutter oben  
Wasserabweisend, elastischer Armabschluss, 2 tiefe Taschen vorne, 2 Brusttaschen mit Stifthalter, Ärmeltasche, 2 Innentaschen, Nähte verstärkt mit zusätzlicher Zickzack-Naht an Taschen und besonders beanspruchten Stellen, Kordelzug an der Taille, Veredelungszugang an Rücken und linker Brust, 2 D-Ringe, winddicht, 30° waschbar, nicht bügeln, nicht trocknergeeignet  
S - M - L - XL - XXL - 3XL  
☎ 10 ☐ 5

WINTER ZIP FOR DECORATION

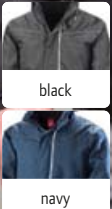

WATER PROOF ZIP FOR DECORATION NEUTRAL LABEL

**4 30.326X | Result R 326X**  
Workwear Jacke in Denim Struktur



WINTER WATER PROOF ZIP FOR DECORATION

**5 30.305X | Result Work-Guard R 305X**  
Vostex Workwear Parka



**6 30.326X | Result R 326X**  
Workwear Jacke in Denim Struktur

170g/m<sup>2</sup>, Außen/Futter/Füllung: 100% Polyester  
3.000mm Wassersäule, atmungsaktiv (2.000g/m<sup>2</sup> in 24h), windabweisend, hoher Fleece gefütterter Stehkragen mit abnehmbarer Kapuze, verstellbarer Saum, Windblende mit Druckknöpfen, 2-Wege Reißverschluss, 4 Außentaschen, verklebte Nähte, länger geschnittener Rücken, gestepptes Futter mit Fleece, Veredelungszugang an Rücken und linker Brust, reflektierendes Detail (ohne Schutzfunktion), neutrales Größenlabel, 40° waschbar, Schonwäsche, nicht bügeln, nicht trocknergeeignet  
XS - S - M - L - XL - XXL - 3XL - 4XL  
☎ 10 ☐ 5

**7 30.305X | Result Work-Guard R 305X**  
Vostex Workwear Parka

275g/m<sup>2</sup>, Außen: 100% 300D Oxford Polyester mit PVC Beschichtung, Futter: 100% 210T Polyester Taffeta®, Wattierung: 100% Polyester  
Wasserdicht, 2.000mm Wassersäule, Kragen mit Trikotfutter, abzippbare Kapuze, innenliegende Rippstrickbündchen, Ärmelbündchen mit Klettverschluss, austauschbares Zugband am Reißverschluss in 4 Farben, Windblende mit Knöpfen und Klettverschluss, 2-Wege Reißverschluss, 2 Taschen vorne mit Klettverschluss, Brusttasche außen und innen, verschweißte Nähte, Veredelungszugang an Rücken und linker Brust, winddicht, Reflexpaspel (ohne Schutzfunktion), 30° waschbar, nicht bügeln, nicht trocknergeeignet  
S - M - L - XL - XXL - 3XL - 4XL  
☎ 10 ☐ 5



**WORK-GUARD**  
by **Result**

- black
- bottle green
- red
- royal
- navy



black/grey marl



**WK**  
DESIGNED  
TO WORK

- white
- royal blue

**1** 30.127X | Result **R 127X**  
**Bodywarmer**

ZIP FOR  
DECO-  
RATION

180g/m<sup>2</sup>, Ripstop Polyester mit PVC Beschichtung, Innen: Polyester Wattierung  
Wasserabweisend, tiefe Armöffnung mit elastischem Witterschutz, 2 Taschen auf der Vorderseite mit dreifachem Zugang, 1 Brusttasche und 1 Innentasche, doppelt gesteppte Nähte, länger geschnittener Rücken, Veredelungszugang am Rücken, winddicht, 40° waschbar, Schonwäsche, nicht bügeln, nicht trocknergeeignet  
S - M - L - XL - XXL - 3XL  
👉20 📦5

**2** 30.314X | Result Work-Guard **R 314X**  
**Hybrid Strickfleece Jacke "Elevator"**

NEUTRAL  
LABEL

Außen: 100% Nylon, Rücken und Ärmel: 380g/m<sup>2</sup>, 100% Polyesterstrick, Futter: 100% Polyester, Füllung: 100% Polyester  
Atmungsaktiv, Nackenband in Kontrastfarbe, YKK Reißverschluss mit austauschbaren farbigen Reißverschlussanhängern, Kinnschutz, 2 Seitentaschen und 1 Innentasche mit Reißverschluss, mit künstlichen Daunen gefütterter Körper, schnelltrocknend, neutrales Größenlabel, 30° waschbar, nicht bügeln, nicht trocknergeeignet  
S - M - L - XL - XXL - 3XL - 4XL  
👉25 📦5

**3** 20.K828 | Kariban WK **WK 828**  
**Unisex Arbeitsmantel**

60°

200g/m<sup>2</sup>, 100% Baumwolle  
Mit 4 Druckknöpfen zu schließen, 2 offene aufgesetzte Seitentaschen, 1 offene Brusttasche auf der rechten Seite, Aufhänger, Twill, 60° waschbar, trocknergeeignet bei niedriger Temperatur, nicht chemisch reinigen  
XS - S - M - L - XL - XXL - 3XL  
👉25 📦1



- black
- convoy grey
- french navy

**4** 12.002M | Russell **002M**  
**Workwear Twill Shorts**

245g/m<sup>2</sup>, 65% Polyester, 35% Baumwoll-Twill  
Elastischer Taillenbund für angenehmen Sitz, Cargotasche am rechten Bein, 2 Gesäßtaschen mit Patte, Handytasche, Riegelnaht an besonders beanspruchten Stellen, Jeansgrößen, 40° waschbar, trocknergeeignet  
30 - 32 - 34 - 36 - 38 - 40 - 42 - 44 - 46  
👉12 📦1



- black
- convoy grey
- french navy

**5** 12.B01M | Russell **001M**  
**Workwear Twill Hose**

245g/m<sup>2</sup>, 65% Polyester, 35% Baumwoll-Twill  
Elastischer Taillenbund für angenehmen Sitz, 2 Gesäßtaschen mit Patte, Handytasche, Riegelnaht an besonders beanspruchten Stellen, Jeansgrößen, 40° waschbar, trocknergeeignet, in den Beinlängen 32 Zoll (12.B01M) und 34 Zoll (12.C01M) erhältlich  
30 - 32 - 34 - 36 - 38 - 40 - 42 - 44 - 46  
👉12 📦1



- black
- convoy grey
- french navy

**6** 12.B15M | Russell **015M**  
**Workwear Canvas Hose**

60°

260g/m<sup>2</sup>, 65% Polyester, 35% Baumwoll-Canvas  
YKK Reißverschluss, 3-fach genähte Taschenöffnungen, Cargotasche am rechten Bein, Handytasche am Bund, 3-fach Nähte am Innenbein, Riegelnaht an besonders beanspruchten Stellen, strapazierfähig, Beschichtung mit DuPont™ Teflon®, Jeansgrößen, 60° waschbar, trocknergeeignet, in den Beinlängen 30 Zoll (12.A15M), 32 Zoll (12.B15M) und 34 Zoll (12.C15M) erhältlich  
30 - 32 - 34 - 36 - 38 - 40 - 42 - 44 - 46  
👉12 📦1



- white
- black
- light oxford
- bottle green
- orange
- classic red
- bright royal
- french navy

**BEST SELLER** 1 12.010M | Russell **010M**  
Workwear T-Shirt COMBED HEAVY 60°



- black
- convoy grey
- bottle green
- french navy

2 12.014M | Russell **014M**  
Workwear Bodywarmer ZIP FOR DECORATION 60°

**1 12.010M | Russell 010M**  
**Workwear T-Shirt**

180g/m<sup>2</sup>, 100% gekämmte ringgesponnene Baumwolle  
2-lagige Schulterpasse, Doppelnähte am Armausschnitt, strapazierfähiges Material, 60° waschbar, trocknergeeignet  
XS - S - M - L - XL - XXL - 3XL - 4XL  
👕 36 📦 3

**2 12.014M | Russell 014M**  
**Workwear Bodywarmer**

260g/m<sup>2</sup>, Außen: 65% Polyester, 35% Baumwoll-Canvas, 150g Polyester Wattierung, Innen: 100% Polyester  
Durchgehender Reißverschluss mit Regenblende, große Taschen, Riegelnaht an besonders beanspruchten Stellen, länger geschnittener Rücken, Veredelungszugang an linker Brust, Beschichtung mit DuPont™ Teflon®, 60° waschbar, trocknergeeignet  
XS - S - M - L - XL - XXL - 3XL - 4XL  
👕 12 📦 1



- black
- light oxford
- bottle green
- orange
- classic red
- bright royal
- french navy

3 12.012M | Russell **012M**  
Workwear Polo Sweater COMBED HEAVY 60°



- black
- light oxford
- bottle green
- orange
- classic red
- bright royal
- french navy

**BEST SELLER** 4 12.013M | Russell **013M**  
Workwear Sweater COMBED HEAVY 60°

**3 12.012M | Russell 012M**  
**Workwear Polo Sweater**

300g/m<sup>2</sup>, 80% gekämmte ringgesponnene Baumwolle, 20% Polyester  
Kragen und 3er Knopfleiste, 2-lagige Schulterpasse, kunststoffüberzogene Metallknöpfe, elastisches Stiftfach oben am Ärmel, länger geschnittener Rücken, fleckenabweisende SpotShield™ Beschichtung, 60° waschbar, trocknergeeignet  
XS - S - M - L - XL - XXL - 3XL - 4XL  
👕 24 📦 3

**4 12.013M | Russell 013M**  
**Workwear Sweater**

300g/m<sup>2</sup>, 80% gekämmte ringgesponnene Baumwolle, 20% Polyester  
2-lagige Schulterpasse, elastisches Stiftfach oben am Ärmel, länger geschnittener Rücken, fleckenabweisende SpotShield™ Beschichtung, 60° waschbar, trocknergeeignet  
XS - S - M - L - XL - XXL - 3XL - 4XL  
👕 24 📦 3



76.XCMZ | Korntex **KXCMZ – Rhodes**  
Hi-Vis Mesh Warnweste

100% Polyester Mesh  
Reißverschluss Ton-in-Ton, für warme Einsatzgebiete geeignet, EN ISO 20471:2013, zwei 5cm breite Reflexstreifen um den Körper  
S/M – L/XL – XXL/3XL – 4XL/5XL  
☎100 ☑10



76.R217 | Korntex **RX217 – Cologne**  
Warnweste mit Reißverschluss

120g/m<sup>2</sup>, 100% Polyester  
Gelb und orange entsprechen EN ISO 20471, alle anderen Farben EN 17353 Typ B3 (Dunkelheit), garantierte Reflektionseigenschaft gemäß EN-Norm für 25 Waschgänge, zwei 5cm breite Reflexstreifen um den Körper, EAN/Barcode im Etikett scannbar, 40° waschbar  
S – M – L – XL – XXL – 3XL – 4XL – 5XL  
☎100 ☑10

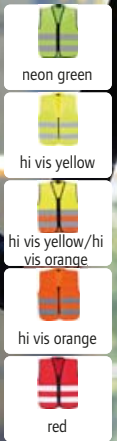
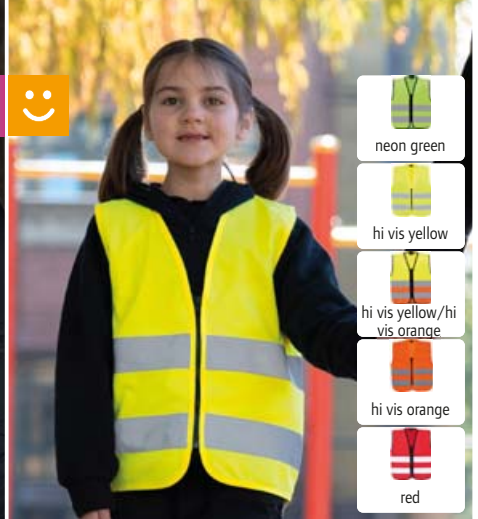

76.KWRX | Korntex **KWRX – Aalborg**  
Kinder Warnweste

100% Polyester  
Reißverschluss, hi-vis yellow, hi-vis orange, hi-vis yellow/hi-vis orange, neon green, zertifiziert nach EN 17353 2020 Type AB3, red zertifiziert nach EN 17353 2020 Type B3, zwei 5cm breite Reflexstreifen um den Körper, XXS 3-4 Jahre, XS 4-6 Jahre, S 7-12 Jahre  
XXS – XS – S  
☎100 ☑10



76.ACTN | Korntex **ACTION**  
Kinder Warnweste

100% Polyester  
Vielfältige Motive, Reißverschluss Ton-in-Ton, neon green/ufo, hi vis yellow/t-rex, neon pink/unicorn zertifiziert nach EN 17353 Type AB3, blue/tractor zertifiziert nach EN 17353 Type B3, gemusterter Stoff mit reflektierender Beschichtung, XXS 3-4 Jahre, XS 5-7 Jahre, S 8-10 Jahre  
XXS – XS – S  
☎25 ☑1

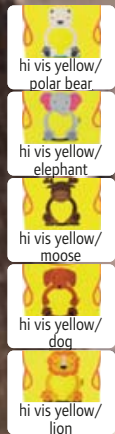

76.FUNY | Korntex **FUN**  
Kinder Warnweste

100% Polyester  
Tiermotive mit Druckfläche am Bauch, Klettverschluss an Seite und Schulter, zertifiziert nach EN 17353:2020 Typ AB3 (Tageslicht und Dunkelheit), CO2 neutral, Reflexstreifen, XXS 3-4 Jahre, XS 5-7 Jahre  
XXS – XS  
☎100 ☑10

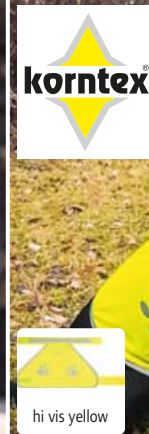

76.KTH1 | Korntex **KTH100 – Buenos Aires**  
Hunde Warnweste

100% Polyester  
Größenverstellung durch 2 Klettverschlüsse, umsäumt mit silber-reflektierender Polyestererfassung, schnell und einfach anzulegen, mit aufgedruckter silber-reflektierender Pfote, in 4 Größen erhältlich  
S – M – L – XL  
☎250 ☑10



**NEW** 76.PACT | Korntex **CAPACT**  
Kinder 5 Panel Kappe "Action"

120g/m<sup>2</sup>, 100% Polyester  
Schild, umlaufendes Band und Klettverschluss aus reflektierendem Material, onesize: ca. 50-58cm (passend für 5-14 Jahre)  
onesize  
☎250 ☑25

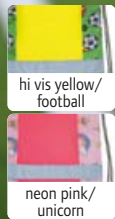

**NEW** 76.MACT | Korntex **GYMACT**  
Kinder Turnbeutel "Action"

120g/m<sup>2</sup>, 100% Polyester  
Umlaufendes Band aus reflektierendem Material für erhöhte Sichtbarkeit, reflektierende Kordeln, Maße: 30x40cm  
onesize  
☎200 ☑25

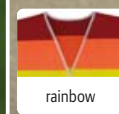

**NEW** 76.KNAT | Korntex **NAT – PRIDE**  
Warnweste "Pride"

120g/m<sup>2</sup>, 100% Polyester  
Streifen in Regenbogenfarben als Zeichen der Inklusion und Vielfalt, Größenverstellung durch 2 Klettverschlüsse, nach EN 17353 Typ B3 (Dunkelheit) zertifiziert, umlaufendes Band aus reflektierendem Material für erhöhte Sichtbarkeit, TearAway Label  
S/M – L/XL – XXL/3XL – 4XL/5XL  
☎100 ☑10

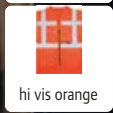

**NEW** 76.CMMF | Korntex **KXCMMF – Larisa**  
Mesh Multifunktionsweste

120g/m², 100% Polyester, Netz  
Durchgehender Reißverschluss vorne, 2 Taschen vorne, Ausweistasche, Handytasche, D-Ring, zertifiziert nach EN ISO 20471:2013/A1:2016, je 1 Reflexstreifen über jeder Schulter, zwei 5cm breite Reflexstreifen um den Körper  
S – M – L – XL – XXL – 3XL – 4XL – 5XL  
☎50 ☑5



76.KXFW | Korntex **KXFW – Dortmund**  
Funktionsweste



100% Polyester  
Umsäumt mit schwarzer Polyestereinfassung, Größenverstellung durch 2 Klettverschlüsse, nach EN 17353 Typ B3 (Dunkelheit) zertifiziert, zwei 5cm breite Reflexstreifen um den Körper  
S – M – L – XL – XXL – 3XL – 4XL – 5XL – 6XL\* – 7XL\*  
\* nur in gekennzeichneten Farben erhältlich  
☎100 ☑10



76.0KXL | Korntex **KXL – Leipzig**  
Kennzeichnungsweste



100% Polyester  
Umsäumt mit schwarzer Polyestereinfassung, Größenverstellung durch 2 Klettverschlüsse, große Druckfläche auf dem Rücken, yellow und orange nach EN 17353:2020 Typ A (Tageslicht) zertifiziert  
S – M – L – XL – XXL – 3XL – 4XL – 5XL  
☎100 ☑10

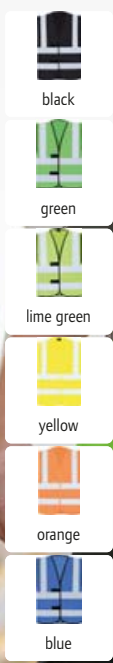

76.KXVR | Korntex **KXVR – Hannover**  
Vier Reflexstreifen Weste

100% Polyester  
Größenverstellung durch 2 Klettverschlüsse, gelb und orange entsprechen EN ISO 20471, alle anderen Farben EN 17353 Typ B3 (Dunkelheit), orange entspricht auch der GO/RT 3279, vier 5cm breite Reflexstreifen  
S – M – L – XL – XXL – 3XL – 4XL – 5XL  
☎100 ☑10

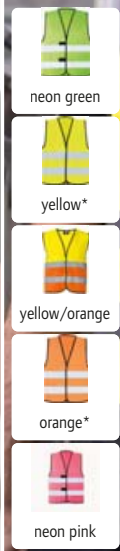

**BEST SELLER** 76.KXVW | Korntex **KXVW – Wolfsburg**  
Basic Warnweste

100% Polyester  
Umsäumt mit schwarzer Polyestereinfassung, Größenverstellung durch 2 Klettverschlüsse, zertifiziert nach EN ISO 20471, neon pink und neon green EN 17353 Typ AB3 (Tageslicht und Dunkelheit) zertifiziert, zwei 5cm breite Reflexstreifen  
S – M – L – XL – XXL – 3XL – 4XL – 5XL – 6XL\* – 7XL\*  
\* nur in gekennzeichneten Farben erhältlich  
☎100 ☑10

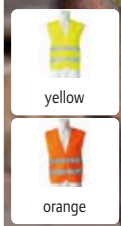

76.X217 | Korntex **KXX217 – Freiburg**  
Einfache Warnweste

100% Polyester  
Größenverstellung durch 2 Klettverschlüsse, geeignet als KFZ-Warnweste, zertifiziert nach EN ISO 20471, zwei 5cm breite Reflexstreifen um den Körper  
XL – XXL  
☎100 ☑10



**1 76.XTAC | Korntex KXTAC – Bonn**  
Multifunktionsweste "Tactical"

220g/m<sup>2</sup>, 100% Polyester  
Stoffbänder zur individuellen Größenanpassung an beiden Seiten, durchgehender Reißverschluss vorne, Reißverschluss verstärkt durch eine Klappe, 4 Taschen vorne, Ausweistasche, zwei 5cm breite Reflexstreifen um den Körper, Reflektoren an den Taschen und über den Schultern, TearAway Label, passende Patches für Rücken (76.PATR), Brust (76.PATB) und Reißverschluss (76.PATV) separat erhältlich  
M/XL – XXL/4XL  
☎25 ☑1



**2 76.KXMF | Korntex KXMF – Berlin**  
Multifunktionsweste

100% Polyester  
Durchgehender Reißverschluss vorne, 2 Taschen mit Klettverschluss-Klappen, Ausweistasche, Smartphone-Tasche, Stiftefach, Schlüsselring, neon pink und neon green EN 17353 Typ AB3 (Tageslicht und Dunkelheit) zertifiziert, yellow, orange, yellow/orange und yellow/blue entsprechen EN ISO 20471, alle anderen Farben EN 17353 Typ B3 (Dunkelheit), vier 5cm breite Reflexstreifen  
S – M – L – XL – XXL – 3XL – 4XL – 5XL – 6XL\* – 7XL\*  
\* nur in gekennzeichneten Farben erhältlich  
☎50 ☑5

**NEW** **1 76.XTAC | Korntex KXTAC – Bonn** **TEAR AWAY**  
Multifunktionsweste "Tactical"

black	yellow/black	yellow	orange



**BEST SELLER** **2 76.KXMF | Korntex KXMF – Berlin**  
Multifunktionsweste

white	black	paramedic green/yellow	green	neon green
lime green	yellow*	yellow/black	yellow/orange	yellow/blue
yellow/navy	orange*	red	neon pink	magenta
violet	sky blue	blue	royal blue	navy



hi vis yellow

hi vis orange

**3 76.XEQ | Korntex KXEQ – Athens**  
Hi-Vis Multifunktionsweste

100% Polyester  
2 Taschen mit Klettverschluss-Klappen, 1 Handytasche, atmungsaktive Netzeinsätze, Ring zum Befestigen von Karte, Schlüssel, etc., zertifiziert nach EN ISO 20471 2013 und A1 2016, je 1 Reflexstreifen über jeder Schulter, je 5cm breite Reflexstreifen um Brust und Körper, hochsichtbares Material unterhalb der Reflexstreifen  
S – M – L – XL – XXL – 3XL – 4XL – 5XL  
☎50 ☑5



hi vis yellow

**4 76.XPMF | Korntex XPMF – Munich**  
Hi-Vis Multifunktionsweste

100% Polyester  
2 Taschen mit Klettverschluss-Klappen, Ausweistasche, Handytasche, integrierter Stiftehalter, zertifiziert nach EN ISO 20471 2013 und A1 2016, Funkgerät-Schleife, je 1 Reflexstreifen über jeder Schulter, zwei 5cm breite Reflexstreifen um den Körper  
S/M – L/XL – XXL/3XL  
☎50 ☑5



yellow

**5 76.VIST | Korntex KX200 – Passau**  
Warnweste "VISITOR"

120g/m<sup>2</sup>, 100% Polyester  
Gedruckte Aufschrift "Visitor" am Rücken, Größenverstellung durch 2 Klettverschlüsse, zertifiziert nach EN ISO 20471, garantierte Reflektionseigenschaft gemäß EN-Norm für 25 Waschgänge, zwei 5cm breite Reflexstreifen um den Körper, EAN/Barcode im Etikett scannbar, 40° waschbar  
M/L – XL/XXL – 3XL/4XL  
☎100 ☑10

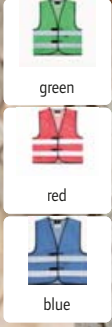
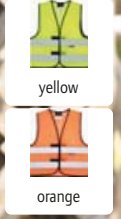

SAFETY COLLECTION



**1 76.KXQ1 | Korntex KXQ – Thessaloniki Sommerwarnweste Mesh**  
 55g/m², 100% Polyester  
 Sehr atmungsaktiv, umsäumt mit schwarzer Polyestereinfassung, Größenverstellung durch 2 Klettverschlüsse, ideal für heiße Einsatzorte, nach EN 17353 Typ AB3 (Tageslicht, Dämmerung und Dunkelheit) zertifiziert, zwei 5cm breite Reflexstreifen um den Körper (ohne Schutzfunktion)  
 S – M – L – XL – XXL – 3XL – 4XL – 5XL – 6XL – 7XL  
 ☎100 ☐10

**2 76.KXQ2 | Korntex KXQ – Thessaloniki Sommerwarnweste Mesh**  
 55g/m², 100% Polyester  
 Sehr atmungsaktiv, umsäumt mit schwarzer Polyestereinfassung, Größenverstellung durch 2 Klettverschlüsse, ideal für heiße Einsatzorte, nach EN 17353 Typ B3 (Dunkelheit) zertifiziert, zwei 5cm breite Reflexstreifen um den Körper (ohne Schutzfunktion)  
 S/M – L/XL – XXL – 5XL – 3XL/4XL  
 ☎100 ☐10

**3 76.X111 | Korntex X111 – Mannheim Warnweste im Beutel**  
 100% Polyester  
 Zertifiziert nach EN ISO 20471, zwei 5cm breite Reflexstreifen um den Körper, inkl. bedruckbarem Beutel  
 onesize  
 ☎100 ☐10

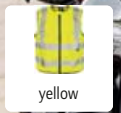

**4 76.MOTO | Korntex KXMOTO – Schleiz Warnweste für Motorradfahrer**  
 100% Polyester  
 Reißverschluss mit Klettverschluss um das Öffnen bei Fahrtwind zu vermeiden, zertifiziert nach EN ISO 20471, Gummizüge innerhalb der Weste mindert Flattern bei hoher Fahrgeschwindigkeit, je 1 Reflexstreifen über jeder Schulter, Reflektionseigenschaft gemäß EN-Norm für 25 Waschgänge bei 40°, zwei 5cm breite Reflexstreifen um den Körper  
 L – XL – XXL – 3XL – 4XL – 5XL  
 ☎50 ☐1

**5 76.KW01 | Korntex KW – Aarhus Kinder Warnweste**  
 100% Polyester  
 Größenverstellung durch 2 Klettverschlüsse, zertifiziert nach EN 17353:2020 Typ AB3 (Tageslicht und Dunkelheit), zwei 5cm breite Reflexstreifen um den Körper, XXS 3-4 Jahre, XS 4-6 Jahre, S - 7-12 Jahre  
 XXS – XS – S  
 ☎100 ☐10

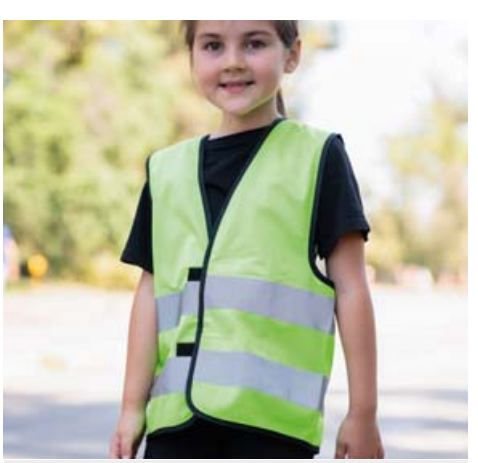

**6 76.KW02 | Korntex KW – Aarhus Kinder Funktionsweste**  
 100% Polyester  
 Größenverstellung durch 2 Klettverschlüsse, nach EN 17353 Typ B3 (Dunkelheit) zertifiziert, zwei 5cm breite Reflexstreifen um den Körper, XS 3-6 Jahre, S - 7-12 Jahre  
 XS – S  
 ☎100 ☐10



RECYCLED POLYESTER

1 79.W100 | Yoko **HVV 100**  
Hi-Vis Warnweste



120g/m<sup>2</sup>, 100% recyceltes Polyester  
Rundstrickware, Klettverschluss, Hi-Vis Farben zertifiziert nach EN ISO 20471 Klasse 2, black, lime, navy, purple, paramedic green, red, raspberry, royal blue/hi-vis yellow EN ISO 20471:2013 Klasse 1 zertifiziert, sonstige Farben ermöglichen erhöhte Sichtbarkeit, garantierte Reflektionseigenschaft gemäß EN-Norm für 25 Waschgänge, je 1 Reflexstreifen über jeder Schulter, zwei 5cm breite Reflexstreifen um den Körper, 40° waschbar  
S - M - L - XL - XXL - 3XL - 4XL\* - 5XL\* - 6XL\*  
\* nur in gekennzeichneten Farben erhältlich  
☎ 100 ☐ 1



RECYCLED POLYESTER

2 79.W820 | Yoko **HVV 820**  
Hi-Vis Mesh Warnweste

110g/m<sup>2</sup>, 100% recyceltes Polyester, Mesh  
Atmungsaktiv, durchgehender Reißverschluss, 2 Seitentaschen mit Klappen, Ausweistasche, diverse Funktionstaschen, aufgesetzte Brusttasche, integrierter Stiftehalter, Ring zum Befestigen von Karte, Schlüssel, etc., leichtes Material, garantierte Reflektionseigenschaft gemäß EN-Norm für 25 Waschgänge, hi-vis yellow, orange und yellow/orange zertifiziert nach EN ISO 20471 Klasse 2, restliche Farben zertifiziert nach EN ISO 20.471 / Klasse 2, je 1 Reflexstreifen über jeder Schulter, zwei 5cm breite Reflexstreifen um den Körper, 40° waschbar  
S - M - L - XL - XXL - 3XL  
☎ 100 ☐ 1

3 79.J259 | Yoko **HVJ 259**  
Hi-Vis Tabard



120g/m<sup>2</sup>, 100% recyceltes Polyester  
Gummiband und Klettverschluss an beiden Seiten, garantierte Reflektionseigenschaft gemäß EN-Norm für 25 Waschgänge, umlaufendes Band aus reflektierendem Material für erhöhte Sichtbarkeit, 40° waschbar  
child - S/M - L/XL - XXL/3XL  
☎ 120 ☐ 1



RECYCLED POLYESTER

**BEST SELLER** 4 79.W801 | Yoko **HVV 801**  
Hi-Vis Multifunktionsweste



120g/m<sup>2</sup>, 100% recyceltes Polyester  
Durchgehender Reißverschluss, 2 Seitentaschen mit Klappen, aufgesetzte Brusttasche links, integrierter Stiftehalter, Ring zum Befestigen von Karte, Schlüssel, etc., Hi-Vis Farben zertifiziert nach EN ISO 20471 Klasse 2, Farben mit hi-vis yellow oder orange und einer zweiten Farben zertifiziert nach EN ISO 20471:2013 Klasse 2, sonstige Farben ermöglichen erhöhte Sichtbarkeit, garantierte Reflektionseigenschaft gemäß EN-Norm für 25 Waschgänge, große Veredelungsfläche am Rücken, je 1 Reflexstreifen über jeder Schulter, zwei 5cm breite Reflexstreifen um den Körper, 40° waschbar  
S - M - L - XL - XXL - 3XL - 4XL\* - 5XL\* - 6XL\*  
\* nur in gekennzeichneten Farben erhältlich  
☎ 100 ☐ 1



RECYCLED POLYESTER

5 79.W120 | Yoko **HVV 120**  
Hi-Vis Mesh Warnweste



110g/m<sup>2</sup>, 100% recyceltes Polyester  
Leichtes und atmungsaktives Material, Klettverschluss, garantierte Reflektionseigenschaft gemäß EN-Norm für 25 Waschgänge, Hi-Vis Farben zertifiziert nach EN ISO 20471 Klasse 2, je 1 Reflexstreifen über jeder Schulter, zwei 5cm breite Reflexstreifen um den Körper, 40° waschbar  
M - L - XL - XXL - 3XL  
☎ 100 ☐ 1



RECYCLED POLYESTER

6 79.W102 | Yoko **HVV 102**  
Hi-Vis Warnweste



120g/m<sup>2</sup>, 100% recyceltes Polyester  
Klettverschluss, zertifiziert nach EN ISO 20471 Klasse 2, garantierte Reflektionseigenschaft gemäß EN-Norm für 25 Waschgänge, Reflexstreifen quer auf Vorder- und Rückseite, 40° waschbar  
M - L - XL - XXL - 3XL  
☎ 100 ☐ 1



Bird eye Polyester



**1** 79.J220 | Yoko **HVJ 220**  
**Hi-Vis Piqué Polo**  
 130g/m², 100% Polyester  
 Atmungsaktiv und schnelltrocknend, 3er Knopfleiste, Seitenschlitze verstärkt, hautfreundliches Bird eye Gewebe, formbeständig, zertifiziert nach EN ISO 20471 Klasse 2, orange zusätzlich RIS-3279-TOM zertifiziert, garantierte Reflektionseigenschaft gemäß EN-Norm für 25 Waschgänge, farblicher Kontrast an Schultern, Ärmelbündchen, Kragen und Saum, Reflexstreifen quer auf Vorder- und Rückseite, TearAway Label, neutrales Größenlabel, 40° waschbar  
 S - M - L - XL - XXL - 3XL - 4XL - 5XL - 6XL  
 ☞ 50 ☐ 1

NEUTRAL LABEL  
 TEAR AWAY



SAFE-GUARD by Result

RECYCLED POLYESTER

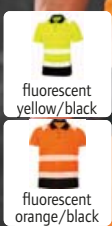

**2** 30.501X | Result Recycled **R 501X**  
**Sicherheits Polo**  
 155g/m², 100% recyceltes Polyester, Kragen: 100% Polyester  
 Atmungsaktiv und schnelltrocknend, Rippstrickkragen, 3er Knopfleiste, 1 Ersatzknopf, Ziernähte an Schulter und Ärmelbündchen, Bund und Kragen dunkel abgesetzt, High Tech Stretch, EN ISO 20471:2013 A1:2016 Klasse 2, orange zusätzlich RIS-3279-TOM Klasse 2, weiche aufgedruckte Sicherheitsreflektoren, neutrales Größenlabel, Schonwäsche, 40° waschbar, maximal 25 Waschzyklen, nicht bügeln, nicht trocknergeeignet  
 S/M - L/XL - 2XL/3XL  
 ☞ 25 ☐ 5

GENUINE recycled by Result

NEUTRAL LABEL

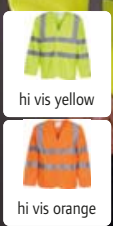

**NEW** **3** 79.J200 | Yoko **HVJ 200**  
**Warnweste langarm**  
 120g/m², 100% recyceltes Polyester  
 Klettverschluss, zertifiziert nach EN ISO 20471:2013 Klasse 3, garantierte Reflektionseigenschaft gemäß EN-Norm für 25 Waschgänge, je 1 Reflexstreifen über jeder Schulter, zwei 5cm breite Reflexstreifen um den Körper, je 2 Reflexstreifen am Ärmel  
 S - M - L - XL - XXL - 3XL  
 ☞ 70 ☐ 1

YOKO HI-VIS



Bird eye Polyester

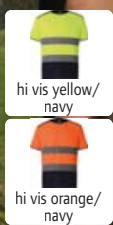

**4** 79.J400 | Yoko **HVJ 400**  
**Hi-Vis T-Shirt**  
 130g/m², 100% Polyester  
 Atmungsaktiv und schnelltrocknend, Seitenschlitze verstärkt, hautfreundliches Bird eye Gewebe, formbeständig, zertifiziert nach EN ISO 20471 Klasse 2, orange zusätzlich RIS-3279-TOM zertifiziert, garantierte Reflektionseigenschaft gemäß EN-Norm für 25 Waschgänge, farblicher Kontrast an Schultern, Ärmelbündchen, Ausschnitt und Saum, Reflexstreifen quer auf Vorder- und Rückseite, TearAway Label, neutrales Größenlabel, 40° waschbar  
 S - M - L - XL - XXL - 3XL - 4XL - 5XL - 6XL  
 ☞ 70 ☐ 1

NEUTRAL LABEL  
 TEAR AWAY

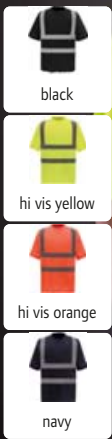

**5** 79.J410 | Yoko **HVJ 410**  
**Hi-Vis T-Shirt**  
 200g/m², 100% Polyester  
 Rippstrickbündchen an Ausschnitt, Ärmeln und Saum, weicher Griff, Hi-Vis Farben zertifiziert nach EN ISO 20471 Klasse 2, orange zusätzlich RIS-3279-TOM zertifiziert, garantierte Reflektionseigenschaft gemäß EN-Norm für 25 Waschgänge, je 1 Reflexstreifen über jeder Schulter, zwei 5cm breite Reflexstreifen um den Körper (ohne Schutzfunktion), 40° waschbar  
 S - M - L - XL - XXL - 3XL - 4XL - 5XL - 6XL  
 ☞ 70 ☐ 1

HEAVY



RECYCLED POLYESTER

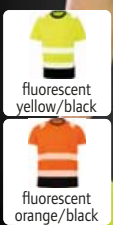

**6** 30.502X | Result Recycled **R 502X**  
**Sicherheits T-Shirt**  
 155g/m², 100% recyceltes Polyester, Kragen: 100% Polyester  
 Rippstrickausschnitt, Ziernähte an Schulter und Ärmelbündchen, Bund und Kragen dunkel abgesetzt, High Tech Stretch, EN ISO 20471:2013 A1:2016 Klasse 2, orange zusätzlich RIS-3279-TOM Klasse 2, weiche aufgedruckte Sicherheitsreflektoren, neutrales Größenlabel, Schonwäsche, 40° waschbar, maximal 25 Waschzyklen, nicht bügeln, nicht trocknergeeignet  
 S/M - L/XL - 2XL/3XL  
 ☞ 25 ☐ 5

NEUTRAL LABEL

GENUINE recycled by Result

1 79.016T | Yoko HV 016T

Hi-Vis Jogginghose

280g/m<sup>2</sup>, 100% Polyester, Antipilling  
Bequeme Passform und hohe Bewegungsfreiheit, elastischer Beinabschluss, elastischer Bund mit Kordelzug, 1 aufgesetzte Tasche hinten, 2 Einschubtaschen mit Reißverschluss, 2 Cargotaschen mit Klettverschluss, weicher Stoff, Hi-Vis Farben zertifiziert nach EN ISO 20471 Klasse 1, orange entspricht auch GO/RT 3279, sonstige Farben ermöglichen erhöhte Sichtbarkeit, garantierte Reflektionseigenschaft gemäß EN-Norm für 25 Waschgänge, zwei 5cm breite Reflexstreifen, 40° waschbar

S - M - L - XL - XXL - 3XL

☞ 20 ☐ 1

2 79.J510 | Yoko HVJ 510

Hi-Vis Sweater

280g/m<sup>2</sup>, 100% Polyester, Antipilling  
Überschnittene Schultern, Rippstrickbündchen an Ausschnitt, Ärmeln und Saum, Doppelnähte, innen angeraut, Hi-Vis Farben zertifiziert nach EN ISO 20471 Klasse 3, garantierte Reflektionseigenschaft gemäß EN-Norm für 25 Waschgänge, sonstige Farben ermöglichen erhöhte Sichtbarkeit, 2 Reflexstreifen an Ärmeln, je 1 Reflexstreifen über jeder Schulter, zwei 5cm breite Reflexstreifen um den Körper, 40° waschbar

S - M - L - XL - XXL - 3XL

☞ 20 ☐ 1



1 79.016T | Yoko HV 016T  
Hi-Vis Jogginghose

2 79.J510 | Yoko HVJ 510  
Hi-Vis Sweater

3 79.VK05 | Yoko HVK 05

Hi-Vis Kapuzen Sweater

280g/m<sup>2</sup>, 100% Polyester, Antipilling  
Kapuze mit Zugkordel, Nackenband, überschnittene Schultern, Rippstrickbündchen an Ärmel und Saum, Kängurutasche, Doppelnähte, weicher Griff, Hi-Vis Farben zertifiziert nach EN ISO 20471 Klasse 3, sonstige Farben ermöglichen erhöhte Sichtbarkeit, garantierte Reflektionseigenschaft gemäß EN-Norm für 25 Waschgänge, 2 Reflexstreifen an Ärmeln, je 1 Reflexstreifen über jeder Schulter, zwei 5cm breite Reflexstreifen um den Körper, 40° waschbar

S - M - L - XL - XXL - 3XL

☞ 20 ☐ 1

4 79.VK07 | Yoko HVK 07

Hi-Vis Kapuzen Sweatjacke

280g/m<sup>2</sup>, 100% Polyester, Antipilling  
Kapuze mit Zugkordel, Rippstrickbündchen an Ärmel und Saum, durchgehender Reißverschluss, seitliche Handwärmertaschen, Doppelnähte, weicher Griff, Hi-Vis Farben zertifiziert nach EN ISO 20471 Klasse 3, sonstige Farben ermöglichen erhöhte Sichtbarkeit, garantierte Reflektionseigenschaft gemäß EN-Norm für 25 Waschgänge, 2 Reflexstreifen an Ärmeln, je 1 Reflexstreifen über jeder Schulter, zwei 5cm breite Reflexstreifen um den Körper, 40° waschbar

S - M - L - XL - XXL - 3XL

☞ 20 ☐ 1

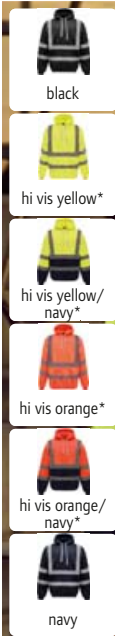

3 79.VK05 | Yoko HVK 05  
Hi-Vis Kapuzen Sweater

4 79.VK07 | Yoko HVK 07  
Hi-Vis Kapuzen Sweatjacke

5 30.503X | Result Recycled R 503X

Sicherheits Kapuzen Sweatjacke

280g/m<sup>2</sup>, 100% REPREVE® recyceltes Polyester  
Winddicht und atmungsaktiv, Kapuze mit Zugkordel, breite Rippstrickbündchen an Ärmel und Saum, YKK Reißverschluss, 2 Seitentaschen und 1 Brusttasche mit Reißverschluss, ergonomisch verlängertes Rückenteil, wärmendes, gebürstetes Fleece innen, Aufhänger, EN ISO 20471:2013 A1:2016 Klasse 2, orange zusätzlich RIS-3279-TOM Klasse 2, weiche aufgedruckte Sicherheitsreflektoren, neutrales Größenlabel, Schonwäsche, 40° waschbar, maximal 25 Waschkzyklen, nicht bügeln, nicht trocknergeeignet

S - M - L - XL - XXL - 3XL

☞ 10 ☐ 5

6 76.KXFJ | Korntex KXFJ - Bergen

Sicherheits Fleece Jacke

260g/m<sup>2</sup>, 100% Polyester  
Stoffgleiche elastische Bündchen, zertifiziert nach EN ISO 20471+A1 Klasse 3, 2 Reflexstreifen an Ärmeln, Gewährleistung der Reflektionseigenschaft für 25 Waschgänge bei 40°, je 1 Reflexstreifen über jeder Schulter, zwei 5cm breite Reflexstreifen um den Körper

S - M - L - XL - XXL - 3XL

☞ 24 ☐ 4



5 30.503X | Result Recycled R 503X  
Sicherheits Kapuzen Sweatjacke

6 76.KXFJ | Korntex KXFJ - Bergen  
Sicherheits Fleece Jacke

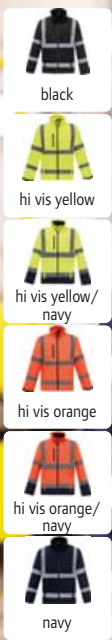

① 79.V006 | Yoko **HV 006**  
Hi-Vis Softshell Gilet

② 79.VK09 | Yoko **HVK 09**  
Hi-Vis Softshell Jacke

SAFETY COLLECTION

① 79.V006 | Yoko **HV 006**  
**Hi-Vis Softshell Gilet**  
345g/m<sup>2</sup>, 100% Polyester, 3-lagiges Funktionsmaterial mit TPU-Membran, Futter: Microfleece  
Wasserdichte Reißverschlüsse, wasserabweisend, seitliche Handwärmer-Taschen, Brusttasche, zertifiziert nach EN ISO 20471 Klasse 2, garantierte Reflektionseigenschaft gemäß EN-Norm für 25 Waschgänge, je 1 Reflexstreifen über jeder Schulter, zwei 5cm breite Reflexstreifen um den Körper, 40° waschbar  
S - M - L - XL - XXL - 3XL  
☎ 20 ☐ 1

② 79.VK09 | Yoko **HVK 09**  
**Hi-Vis Softshell Jacke**  
345g/m<sup>2</sup>, 100% Polyester, 3-lagiges Funktionsmaterial mit TPU-Membran, Futter: Microfleece  
Wasserdicht (8.000mm Wassersäule), wasserdichte Reißverschlüsse, elastischer Bund mit Kordelzug, verstellbare Bündchen, 2 Seitentaschen und 1 Brusttasche mit Reißverschluss, Hi-Vis Farben zertifiziert nach EN ISO 20471 Klasse 3, sonstige Farben ermöglichen erhöhte Sichtbarkeit, garantierte Reflektionseigenschaft gemäß EN-Norm für 25 Waschgänge, 2 Reflexstreifen an Ärmeln, je 1 Reflexstreifen über jeder Schulter, zwei 5cm breite Reflexstreifen um den Körper, 40° waschbar  
S - M - L - XL - XXL - 3XL - 4XL  
☎ 15 ☐ 1

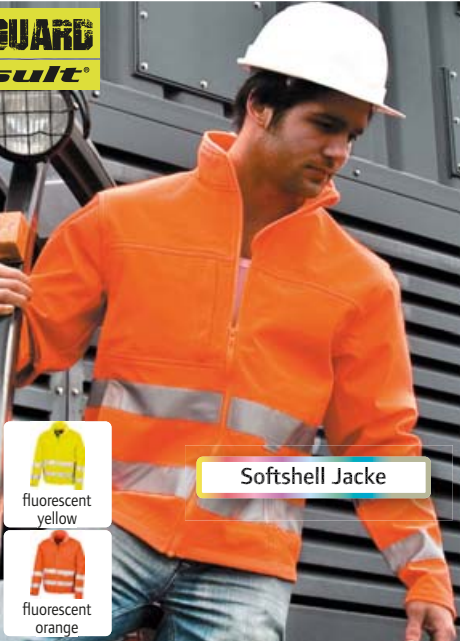

Softshell Jacke

③ 30.476X | Result **R 476X**  
Sicherheits Softshell Jacke

④ 30.117X | Result **R 117X**  
Sicherheits Softshell Jacke

③ 30.476X | Result **R 476X**  
**Sicherheits Softshell Jacke**  
310g/m<sup>2</sup>, Außen: 100% Ripstop Polyester, Mittelschicht: winddichte TPU-Mittelmembran, Innen: 100% Polyester Microfleece  
3-lagiges Material, dauerhaft wasserabweisende Beschichtung, wasserabweisend (5.000mm Wassersäule), atmungsaktiv (600g/m<sup>2</sup> in 24h), Stehkragen, Schultereinsätze aus 100% Polyester Oxford, eingefasste Bündchen, YKK Reißverschluss mit Kinnschutz, Taschen mit Reißverschluss, dunkle schmutzunempfindliche Einsätze aus robustem Oxford Nylon, Aufhänger, EN ISO 20471:2013 A1-2016 Klasse 2, reflektierender Druck im Rumpfbereich und an den Ärmeln, weiche aufgedruckte Sicherheitsreflektoren, 40° waschbar, Schonwäsche, nicht bügeln, nicht trocknergeeignet  
S - M - L - XL - XXL - 3XL - 4XL  
☎ 10 ☐ 5

④ 30.117X | Result **R 117X**  
**Sicherheits Softshell Jacke**  
310g/m<sup>2</sup>, Außen: 100% Polyester, Membran, Innen: 100% Polyester Microfleece, Füllung: 100% Polyester Trikotgewebe  
3-lagige Verarbeitung, wind- und wasserabweisend (5.000mm Wassersäule), atmungsaktiv (3.000g/m<sup>2</sup> in 24h), 6 Multifunktionsaschen, länger geschnittener Rücken, Stretch Stoff, EN ISO 20471:2013, Klasse 2 zertifiziert, 50mm breite Reflektionsbänder, 40° waschbar, Schonwäsche, nicht bügeln, nicht trocknergeeignet, Hinweis: Jacke sollte aus Sicherheitsgründen immer geschlossen getragen werden  
S - M - L - XL - XXL - 3XL  
☎ 10 ☐ 1



beidseitig tragbar

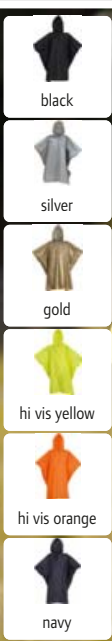
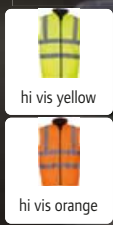

⑤ 79.008F | Yoko **HV 008F**  
Hi-Vis Wende Fleece Bodywarmer

⑥ 79.S470 | Yoko **HVS 470 Promo Poncho**  
Regenponcho

⑤ 79.008F | Yoko **HV 008F**  
**Hi-Vis Wende Fleece Bodywarmer**  
280g/m<sup>2</sup>, Oberstoff 1: 100% Oxford Polyester mit PU-Beschichtung, Oberstoff 2: 100% Polyester, Antipilling Fleece  
Wasserdicht, seitliche Handwärmer-Taschen, wärmendes Fleece-Futter, Veredelungszugang, beidseitig tragbar, EN ISO 20471:2013 Klasse 2 zertifiziert, garantierte Reflektionseigenschaft gemäß EN-Norm für 25 Waschgänge  
S - M - L - XL - XXL - 3XL  
☎ 20 ☐ 1

⑥ 79.S470 | Yoko **HVS 470 Promo Poncho**  
**Regenponcho**  
190g/m<sup>2</sup>, 100% Polyester, PU Beschichtung  
Kapuze, 1/4 Reißverschluss vorne, Nähte versiegelt, Poncho und Packbeutel veredelbar, für Kinder und Erwachsene, leichtes Material, regenfest, verpackt in einem Packbeutel aus gleichem Material  
child - regular - large  
☎ 130 ☐ 1

1 79.V005 | Yoko **HV 005**

**Hi-Vis Wattierter Bodywarmer**

300D Oxford Polyester mit PU-Beschichtung, Polyester Wattierung, Futter: 180g/m<sup>2</sup>, Polyester Fleece

3-lagiges Material, wasserabweisend, Brusttasche, Veredelungszugang, D-Ring für Ausweiskarten, zertifiziert nach EN ISO 20471 Klasse 2, orange zusätzlich RIS-3279-TOM zertifiziert, garantierte Reflektionseigenschaft gemäß EN-Norm für 25 Waschgänge, 40° waschbar

S - M - L - XL - XXL - 3XL

☎ 20 ☐ 1

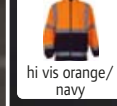
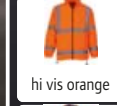
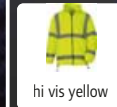
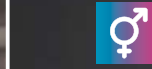
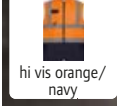
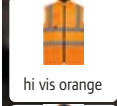
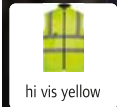

2 79.VK08 | Yoko **HVK 08**

**Hi-Vis Fleece Jacke**

340g/m<sup>2</sup>, 100% Polyester Fleece

Stehkragen, elastische Bündchen an Arm- und Bundabschluss, durchgehender Reißverschluss vorne, 2 Seitentaschen, zertifiziert nach EN ISO 20471:2013 Klasse 3, garantierte Reflektionseigenschaft gemäß EN-Norm für 25 Waschgänge, 2 Reflexstreifen an Ärmeln, je 1 Reflexstreifen über jeder Schulter, zwei 5cm breite Reflexstreifen um den Körper, 40° waschbar

S - M - L - XL - XXL - 3XL

☎ 15 ☐ 1

3 79.P302 | Yoko **HVP 302**

**Hi-Vis Parka**

300D Oxford Polyester mit PU-Beschichtung, Wattierung: 190g/m<sup>2</sup>, 100% Polyester Wattierung gesteppt, Futter: 100% Nylon

Wind- und wasserdicht, Stehkragen, verstaubare Kapuze mit Kordelzug, gestrickte Ärmelbündchen, Kombi-Verschluss mit durchgehendem Reißverschluss und Druckknöpfen, durchgehende Windschutzblende, 2 Seitentaschen mit Klappen, Brusttasche innen, Nähte versiegelt, zertifiziert nach EN ISO 20471 Klasse 3 und EN 343, garantierte Reflektionseigenschaft gemäß EN-Norm für 25 Waschgänge, 2 Reflexstreifen an Ärmeln, je 1 Reflexstreifen über jeder Schulter, zwei 5cm breite Reflexstreifen um den Körper, 40° waschbar

S - M - L - XL - XXL - 3XL

☎ 10 ☐ 1

4 79.P711 | Yoko **HVP 711**

**Hi-Vis 7-in-1 Jacke**

260g/m<sup>2</sup>, 300D Oxford Polyester mit PU-Beschichtung, Wattierung: 190g/m<sup>2</sup>, 100% Polyester, Futter: Mesh  
Wasserdicht, atmungsaktiv, abnehmbare Kapuze, Brusttasche, Nähte versiegelt, Reißverschluss innen zum Befestigen der Innenjacke, zertifiziert nach EN ISO 20471:2013 Klasse 3, garantierte Reflektionseigenschaft gemäß EN-Norm für 25 Waschgänge, 40° waschbar, Innenjacke: abnehmbare Ärmel, jeweils 2 Außen- und Innentaschen, beidseitig tragbar, zertifiziert nach EN ISO 20471 Klasse 2

S - M - L - XL - XXL - 3XL

☎ 10 ☐ 1

1 79.V005 | Yoko **HV 005**  
**Hi-Vis Wattierter Bodywarmer**



2 79.VK08 | Yoko **HVK 08**  
**Hi-Vis Fleece Jacke**

HEAVY



beidseitig tragbar

abnehmbare Ärmel

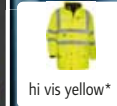

5 79.P218 | Yoko **HVP 218**

**Hi-Vis Bomber Jacke**

300D Oxford Polyester mit PU-Beschichtung, Wattierung: 190g/m<sup>2</sup>, gestepptes Nylon Futter

Wasserdicht, verstellbare Kapuze, elastische Bündchen an Arm- und Bundabschluss, Kombi-Verschluss mit durchgehendem Reißverschluss und Druckknöpfen, durchgehende Windschutzblende, 2 Seitentaschen mit Klappen, Innentasche, aufgesetzte Brusttasche, Nähte versiegelt, zertifiziert nach EN ISO 20471 Klasse 3 und EN 343, garantierte Reflektionseigenschaft gemäß EN-Norm für 25 Waschgänge, 40° waschbar

S - M - L - XL - XXL - 3XL

☎ 10 ☐ 1

6 28.033X | Result Winter Essentials **RC 033X**  
**Strickmütze mit Thinsulate™ Futter**

340g/m<sup>2</sup>, 100% Polyacrylstrick

Schwerer Rippschick mit Wasserschutzbeschichtung von Scotchguard™, variabler Umschlag, Thinsulate™ Futter, Thinsulate™ Label seitlich, 40° waschbar, in feuchtem Zustand in Form ziehen, nicht bügeln, nicht trocknergeeignet, nicht chemisch reinigen

onesize

☎ 150 ☐ 25

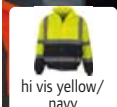

6 28.033X | Result Winter Essentials **RC 033X**  
**Strickmütze mit Thinsulate™ Futter**



5 79.P218 | Yoko **HVP 218**  
**Hi-Vis Bomber Jacke**





fluorescent yellow

fluorescent orange

**SAFE-GUARD**  
by Result®

**1 30.327X | Result R 327X**  
Sicherheits Cargo Hose

fluorescent yellow

fluorescent orange

ZIP FOR DECORATION

MEMBRANE

**2 30.331X | Result R 331X**  
Workwear Softshell Jacke "Dynamic"

fluorescent yellow

fluorescent orange

WINTER

WATER PROOF

ZIP FOR DECORATION

**3 30.217X | Result Core R 217X**  
Sicherheits Winter Blouson

yellow

orange

ZIP FOR DECORATION

**4 76.KXRJ | Kortex KXRJ – Tampere**  
Regenjacke

fluorescent yellow/grey

fluorescent orange/grey

**5 30.325M | Result R 325M**  
Herren Sicherheitsjacke

fluorescent yellow/grey

fluorescent orange/grey

**6 30.325F | Result R 325F**  
Damen Sicherheitsjacke

ZIP FOR DECORATION

NEUTRAL LABEL

**1 30.327X | Result R 327X**
**Sicherheits Cargo Hose**

280g/m², 80% Polyester, 20% Baumwoll-Twill

Elastischer und hoch geschnittener Bund mit Gürtelschlaufen, Reißverschluss und Knopf, Cargotaschen seitlich, Eingriffstaschen seitlich mit zusätzlicher Reißverschlusstasche, Kniepolstertasche, Multifunktionsaschen, Zollstocktasche, Einsätze in Kontrastfarbe (schwarz), Hammerschlaufe, Gewebe an stark beanspruchten Stellen verstärkt, EN ISO 20471:2013 Klasse 2 (GO/RT 3279 ISSUE 8:2013 Klasse 2 in Farbe orange), Reflexstreifen an den Beinen, Label zum Abschneiden, 40° waschbar, nicht bügeln, nicht trocknergeeignet

XS – S – M – L – XL – XXL – 3XL – 4XL

☎20 ☑10

**2 30.331X | Result R 331X**
**Workwear Softshell Jacke "Dynamic"**

Außen: 100% Polyester, Futterstoff: 100% Polyester Wattierung, Innenfutter: 100% Polyester Microfleece, TPU-Membran Wasserabweisend (8.000mm Wassersäule), atmungsaktiv, Stehkragen, Kapuze im Kragen mit Klettverschluss, Rippschultern innen, verstellbarer Saum mit Kordelzug, Reißverschluss mit Windschutzblende und Druckknöpfen, Windschutzleiste innen mit Kinnschutz, 3 Außentaschen mit Reißverschluss, 2 Innentaschen, Innenfutter in Kontrastfarbe (grau), Veredelungszug an Rücken und linker Brust, winddicht, EN ISO 20471:2013 Klasse 2 (GO/RT 3279 ISSUE 8:2013 Klasse 2 in orange), reflektierende Details, Label zum Abschneiden, 40° waschbar, Schonwäsche, nicht bügeln, nicht trocknergeeignet

S – M – L – XL – XXL – 3XL – 4XL

☎10 ☑5

**3 30.217X | Result Core R 217X**
**Sicherheits Winter Blouson**

Außen: 300D Oxford Polyester mit PU-Beschichtung, Innen: 100% Polyester, Steppfutter: 190T Polyester Wattierung Wasserdicht, 1.000mm Wassersäule, verdeckte Kapuze im Kragen, elastischer Saum, Windblende am Reißverschluss, 2 Außentaschen, 1 Innentasche, Nähte versiegelt, Veredelungszug am Saum, robust und strapazierfähig, winddicht, EN ISO 20471:2013, Klasse 3 zertifiziert, entsprechend Norm EN343:2019 Klasse 3, 50mm breite aufgenähte Reflektionsbänder, 40° waschbar, nicht bügeln, nicht trocknergeeignet

S – M – L – XL – XXL – 3XL – 4XL

☎10 ☑5

**4 76.KXRJ | Kortex KXRJ – Tampere**
**Regenjacke**

100% Oxford Polyester, Futter: 100% Polyester Stepp Kapuze im Kragen, innenliegendes Ärmelbündchen, Reißverschluss mit durchgehender Windpatte, 2 verdeckte Taschen mit seitlichem Eingriff und Reißverschluss, Brusttasche mit Klettverschluss, Veredelungszug im Futter, orange entspricht auch GO/RT 3279, zertifiziert nach EN ISO 20471 Klasse 3 und EN 343

S – M – L – XL – XXL – 3XL – 4XL – 5XL

☎10 ☑1

**5 30.325M | Result R 325M**
**Herren Sicherheitsjacke**

Außen: 75D 100% Polyester, Futterstoff: 100% Polyester, Innenfutter: 100% Polyester

Stehkragen, eingefasste Ärmelbündchen und Bündchen, YKK Reißverschluss, Innentasche, länger geschnittener Rücken, Kontrasteinsätze und Innenfutter in grau, Veredelungszug an Rücken und linker Brust, Aufhänger, EN ISO 20471:2013+A1-2016 Größen S-M Klasse 2, aufgenähte Sicherheitsstreifen an Schultern, Körper und Ärmeln, neutrales Größenlabel, Größen L-4XL Klasse 3 (RIS-3279-TOM in orange), 40° waschbar, nicht bügeln, nicht trocknergeeignet

S – M – L – XL – XXL – 3XL – 4XL

☎10 ☑5

**6 30.325F | Result R 325F**
**Damen Sicherheitsjacke**

Außen: 75D 100% Polyester, Futterstoff: 100% Polyester, Innenfutter: 100% Polyester

Leicht taillierter Schnitt, Stehkragen, eingefasste Ärmelbündchen und Bündchen, YKK Reißverschluss, Innentasche, länger geschnittener Rücken, Kontrasteinsätze und Innenfutter in grau, Veredelungszug an Rücken und linker Brust, Aufhänger, EN ISO 20471:2013+A1 Klasse 2 (RIS-3279-TOM in orange), aufgenähte Sicherheitsstreifen an Schultern, Körper und Ärmeln, neutrales Größenlabel, 40° waschbar, Schonwäsche, nicht bügeln, nicht trocknergeeignet

XS – S – M – L – XL

☎10 ☑5

**SAFE-GUARD**  
by Result



RECYCLED  
POLYESTER



GENUINE  
**recycled**  
by Result

WINTER ZIP FOR DECC-RATION NEUTRAL LABEL

**30.500X | Result Recycled R 500X**  
Sicherheitsjacke

Außen: 100% recyceltes Polyester, Ripstop Gewebe mit TPU-Beschichtung, Wattierung: 200g/m<sup>2</sup>, 100% REPREVE® recyceltes Polyester, Innenfutter: 100% recyceltes Polyester Wasserabweisend, atmungsaktiv, gefütterte Kapuze, eingefasste, elastische Bündchen an Ärmeln, Saum und Kapuze, Kinnschutz, YKK Reißverschluss, 2 Seitentaschen mit Reißverschluss, Innentasche, ergonomisch verlängertes Rückenteil, Veredelungszugang an Rücken und linker Brust, Aufhänger, winddicht, EN ISO 20471:2013 A1:2016 Klasse 2, orange zusätzlich RIS-3279-TOM Klasse 2, weiche aufgedruckte Sicherheitsreflektoren, navy bietet nur optimierte Sicherheit, neutrales Größenlabel, Schonwäsche, 40° waschbar, maximal 25 Waschzyklen, nicht bügeln, nicht trocknergeeignet

S - M - L - XL - XXL - 3XL  
☎ 10 ☐ 5



**SAFE-GUARD**  
by Result



WATER PROOF ZIP FOR DECC-RATION NEUTRAL LABEL

**30.452X | Result R 452X**  
Sicherheits Parka

160g/m<sup>2</sup>, Außen: 300D Oxford Polyester mit PU-Beschichtung, Innen: 100% 190T Polyester im Diamantstepp Wasserdicht (1.000mm Wassersäule), Stehkragen, einrollbare Kapuze mit verstellbarem Kordelzug, dunkle schmutzunempfindliche Einsätze an Bund- und Ärmelabschluss, durchgehender 2-Wege Reißverschluss, Windschutzleiste mit Druckknöpfen, große Seitentaschen mit Abdeckung, Innentasche, Nähte versiegelt, Veredelungszugang am Saum, EN ISO 20471:2013+A1-2016 Klasse 3, orange zusätzlich RIS-3279-TOM-Klasse 3, entsprechend Norm EN343:2019 Klasse 3, 50mm breite aufgenähte Sicherheitsreflektoren an Schultern, Körper und Ärmeln, neutrales Größenlabel, 40° waschbar, Schonwäsche, nicht bügeln, nicht trocknergeeignet

S - M - L - XL - XXL - 3XL  
☎ 10 ☐ 5



**korntex**

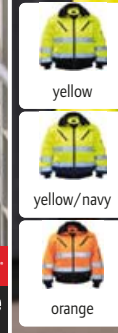

**76.KXPJ | Korntex KXPJ - Oslo**  
Hi-Vis Pilotenjacke

245g/m<sup>2</sup>, 60% Baumwolle, 40% Polyester, PU Beschichtung, Futter: 100% Polyester Wasserabweisend, abnehmbarer Kragen, Webpelz-Futter herausnehmbar, abnehmbare Ärmel, Ärmelbündchen, Handytasche, 2 Seitentaschen, Innentasche, Ärmeltasche, 2 Brusttaschen, zertifiziert nach EN ISO 20471:2013 Klasse 3, 4 Tragevarianten, 40° waschbar

XS - S - M - L - XL - XXL - 3XL - 4XL - 5XL  
☎ 10 ☐ 1



RECYCLED  
POLYESTER



GENUINE  
**recycled**  
by Result

WATER PROOF NEUTRAL LABEL

**NEW 30.507X | Result Recycled R 507X**  
Sicherheitsjacke

200g/m<sup>2</sup>, Außen: 100% Polyurethan, Innen: 100% recyceltes Polyester Länger geschnitten, wasserdicht (5.000mm Wassersäule), atmungsaktiv (1.000g/m<sup>2</sup> in 24h), abnehmbare Kapuze mit Kordelzug, verstellbare Ärmelbündchen mit Klettverschluss, Windschutzleiste mit Druckknöpfen, Reißverschluss mit Kinnschutz, 2 Seitentaschen und 1 Brusttasche mit Reißverschluss, Vordertaschen mit Reflex-Einfassung, Nähte versiegelt, Rückseite innen verstärkt, Kordelzug am Saum, passend zur wasserdichten Hose 508X (Art.nr. 30508X), Aufhänger, weiches dehnbare Material, zertifiziert nach RIS-3279-TOM: Ausgabe 2:2019 Klasse 3, EN ISO 20471:2013+A1-2016 Klasse 3, EN 343, aufgedruckte Reflexstreifen, neutrales Größenlabel, 40° waschbar, nicht trocknergeeignet

S - M - L - XL - XXL - 3XL - 4XL  
☎ 10 ☐ 5



RECYCLED  
POLYESTER



GENUINE  
**recycled**  
by Result

WATER PROOF NEUTRAL LABEL

**NEW 30.508X | Result Recycled R 508X**  
Wasserdichte Sicherheitshose

240g/m<sup>2</sup>, Außen: 100% Polyurethan, Innen: 100% recyceltes Polyester Wasserdicht (5.000mm Wassersäule), atmungsaktiv (1.000g/m<sup>2</sup> in 24h), Netzeinsätze vorne und hinten für bessere Atmungsaktivität, elastischer Bund, verstellbarer Beinabschluss mit Druckknöpfen, Nähte versiegelt, passend zur Sicherheitsjacke 507X (Art.nr. 30.507X), Aufhänger, weiches dehnbare Material, weiches Innenfutter, winddicht, EN 343, zertifiziert nach EN ISO 20471:2013+A1:2016 Klasse 2, zertifiziert nach RIS-3279-TOM: Ausgabe 2:2019 Klasse 2, aufgedruckte Reflexstreifen, neutrales Größenlabel, 40° waschbar, nicht trocknergeeignet

S - M - L - XL - XXL - 3XL - 4XL  
☎ 10 ☐ 5



RECYCLED  
POLYESTER



GENUINE  
**recycled**  
by Result

WATER PROOF NEUTRAL LABEL

**NEW 30.506X | Result Recycled R 506X**  
3-Lagen Sicherheits Softshell Jacke

300g/m<sup>2</sup>, Außen: 100% recyceltes Polyester, Futter: 100% recyceltes Polyester Microfleece, 3-lagiges Funktionsmaterial mit recycelter TPU-Membran Wärmende Innenseite, winddicht und wasserabweisend (8.000mm Wassersäule), atmungsaktiv (3.000g/m<sup>2</sup> in 24h), Stehkragen, dunkle schmutzunempfindliche Einsätze an Bund- und Ärmelabschluss, verstellbare Ärmelbündchen mit Klettverschluss, durchgehender Reißverschluss mit Kinnschutz, 2 Seitentaschen und 1 Brusttasche mit Reißverschluss, länger geschnittener Rücken, Aufhänger, spezielle Garnstruktur ohne Elasthan für gute Bedruckbarkeit und Elastizität, zertifiziert nach EN ISO 20471:2013+A1:2016 Klasse 2, gut bedruckbares Softshellmaterial, wiederverwertbar am Lebensende, aufgedruckte Reflexstreifen, neutrales Größenlabel, 40° waschbar, nicht trocknergeeignet

S - M - L - XL - XXL - 3XL - 4XL  
☎ 10 ☐ 5

# KARIBAN



- white
- black
- dark grey
- light grey
- beige
- chocolate
- red
- wine
- denim
- navy



## HOSPITALITY COLLECTION

- white
- black
- black denim
- dark grey
- light grey
- angora
- beige
- camel
- cacao
- chocolate
- green olive
- bottle green
- light khaki
- kelly green
- lime
- yellow
- mustard
- orange
- burnt orange
- red
- wine
- marsala
- fuchsia
- dark pink
- purple
- sky blue
- lagoon
- tropical blue
- royal blue
- denim
- navy



1 20.8003 | Kariban K 8003  
Schürze

320g/m<sup>2</sup>, 100% Baumwolle-Canvas  
Vintage-Look, Halschleufe mit Metallschnalle zur Längenverstellung, große Fronttasche mit 2 Fächern, speziell behandelt um Abnutzungseffekt zu erzielen - individuelle farbliche Abweichungen möglich, Maße: 90x76cm, Bauchtasche: 31,5cm breit, 20cm lang

onesize  
👉 50 📦 10

HEAVY

NEW 2 20.K887 | Kariban K 887  
Barschürze mittellang

280g/m<sup>2</sup>, 100% Baumwolle  
Kängurutasche, aufgesetzte Vordertasche mit zwei Fächern, speziell behandelt um Abnutzungseffekt zu erzielen - individuelle farbliche Abweichungen möglich, TearAway Label, Maße: 90x62,5cm, 60° waschbar, trocknergeeignet bei niedriger Temperatur

onesize  
👉 50 📦 10

3 20.K890 | Kariban K 890  
Latzschürze "Sommelier"

190g/m<sup>2</sup>, 65% Polyester, 35% Baumwolle, denim Farben: 65% Baumwolle, 35% Polyester  
Halschleufe mit Metallschnalle zur Längenverstellung, Taschenmaß: 20x31,5cm, große Fronttasche mit 2 Fächern, speziell behandelt um Abnutzungseffekt zu erzielen - individuelle farbliche Abweichungen möglich, Maße: 90x76cm, 60° waschbar, nicht trocknergeeignet, nicht chemisch reinigen

onesize  
👉 50 📦 10

60°

- white
- black
- black denim
- dark grey
- light grey
- olive camouflage
- light khaki
- angora
- beige
- camel
- cacao
- chocolate
- green olive
- bottle green
- kelly green
- lime
- yellow
- mustard
- orange
- burnt orange
- red
- wine
- marsala
- dark pink
- purple
- sky blue
- lagoon
- tropical blue
- royal blue
- denim
- navy



- white
- black
- lime
- red
- dark pink
- lagoon
- navy



BEST SELLER 4 20.K885 | Kariban K 885  
Latzschürze

280g/m<sup>2</sup>, 100% Baumwolle  
Halschleufe mit Metallschnalle zur Längenverstellung, Vordertasche: 20x31,5cm, lange Hüftbänder, Maße: 76cm breit, 90cm lang, 60° waschbar, trocknergeeignet bei niedriger Temperatur, nicht chemisch reinigen

onesize  
👉 50 📦 10

60°

BEST SELLER 5 20.K889 | Kariban K 889  
Kinder Latzschürze

280g/m<sup>2</sup>, 100% Baumwolle  
Halschleufe mit Metallschnalle zur Längenverstellung, große Vordertasche, Hüftbänder, Länge: 60cm, Breite: 44cm, 40° waschbar, trocknergeeignet bei niedriger Temperatur

onesize  
👉 50 📦 10

6 20.K886 | Kariban K 886  
Barschürze kurz

280g/m<sup>2</sup>, 100% Baumwolle  
Widerstandsfähig, pflegeleicht, 5 Taschen (3 große und 2 kleine), Maße: 70x26cm, 60° waschbar, trocknergeeignet bei niedriger Temperatur, nicht chemisch reinigen

onesize  
👉 50 📦 10

60°



**SOL'S**  
the fair spirit



- white
- black
- dark grey
- rope
- chocolate
- green empire
- red
- burgundy
- navy

**NEW** 1 25.4341 | SOL'S **Granada**  
Latzschürze



190g/m<sup>2</sup>, 90% Polyester, 10% Baumwolle  
Große Vordertasche mit zwei Fächern, TearAway Label, Maße: 98x70cm, 60° waschbar, Easy Care, nicht trocknergeeignet  
onesize  
👉 100 📦 1



- white
- black
- dark grey
- pure grey
- rope
- brown
- chocolate
- bottle green
- kelly green
- apple green
- gold
- orange
- orchid pink
- red
- burgundy
- royal blue
- navy
- aqua

2 25.8010 | SOL'S **Gala**  
Latzschürze



240g/m<sup>2</sup>, 65% Polyester, 35% Baumwolle  
Große Tasche mit 2 Fächern, 1 anpassbare verstellbare Metallschleufe, TearAway Label, Maße: 90x75cm, 60° waschbar, nicht trocknergeeignet  
onesize  
👉 50 📦 10



- white
- black
- apple green
- orchid pink

3 25.0599 | SOL'S **Gala Kids**  
Kinder Latzschürze



240g/m<sup>2</sup>, 65% Polyester, 35% Baumwolle  
Tasche vorne mit 2 Fächern, Metallschnalle, TearAway Label, Maße: 64x47cm, 60° waschbar, nicht trocknergeeignet  
onesize  
👉 50 📦 10

**BIO**  
ORGANIC



- white
- black
- dark grey
- rope
- chocolate
- bottle green
- red
- burgundy
- ancient pink
- navy

4 25.3569 | SOL'S **Gamma**  
Bio Latzschürze



240g/m<sup>2</sup>, 100% zertifizierte Bio-Baumwolle, Twill  
Verstellbares Nackenband mit Druckknopf, große Vordertasche mit zwei Fächern, ohne Label, TearAway Label, Maße: 90x75cm, 60° waschbar, nicht trocknergeeignet  
onesize  
👉 50 📦 10



- white
- black
- dark grey
- rope
- chocolate
- bottle green
- red
- burgundy
- navy

5 25.8020 | SOL'S **Greenwich**  
Schürze



240g/m<sup>2</sup>, 65% Polyester, 35% Baumwolle  
Große Tasche vorne mit 2 Fächern, Taschenmaß: 52x21cm, TearAway Label, Maße: 65x90cm, Easy Care, 60° waschbar, nicht trocknergeeignet  
onesize  
👉 50 📦 10



**BIO**  
ORGANIC

- white
- black
- pure grey
- natural

6 50.0710 | Westford Mill **W 710**  
Geschirrtuch



170g/m<sup>2</sup>, 100% zertifizierte Bio-Baumwolle  
Schleufe zum Aufhängen, Label zum Abschneiden, Maße: 50x70cm, 40° waschbar  
onesize  
👉 250 📦 25

- white
- black
- dark grey
- silver
- natural
- khaki
- brown
- sage
- olive
- bottle
- emerald
- aqua
- lime
- sunflower
- orange
- red
- burgundy
- pink
- fuchsia
- hot pink
- purple
- royal
- navy
- turquoise



1 39.0158 | Premier PR 158  
Hüftschürze lang "Colours" 60°

195g/m<sup>2</sup>, 65% Polyester, 35% Baumwoll-Twill  
1 Tasche mit Stifteinschub, Taschenmaß: 26x21cm, Stoffbänder: 90cm lang, OEKO-TEX® Standard 100, Länge: 80cm, Breite: 90cm, Easy Care, Industrierwäsche 85° waschbar, 60° waschbar, trocknergeeignet bei niedriger Temperatur  
onesize  
👉72 📦6

- white
- black
- black denim
- grey denim
- dark grey
- silver
- natural
- khaki
- brown
- olive
- bottle
- emerald
- lime
- sunflower
- orange
- red
- burgundy
- pink
- fuchsia
- hot pink
- purple
- royal
- navy
- blue denim
- indigo denim
- turquoise
- sage
- aqua



2 39.0155 | Premier PR 155  
Hüftschürze mit Bauchtasche kurz "Colours" 60°

195g/m<sup>2</sup>, 65% Polyester, 35% Baumwoll-Twill  
3 Taschen, Taschenmaß: 20x17cm, Stoffbänder: 90cm lang, OEKO-TEX® Standard 100, Länge: 33cm, Breite: 60cm, Easy Care, Industrierwäsche 85° waschbar, 60° waschbar, trocknergeeignet bei niedriger Temperatur  
onesize  
👉72 📦6

- black
- moss green
- mustard
- burgundy
- navy



3 39.0144 | Premier PR 144  
Latzschürze "Annex" 60°

220g/m<sup>2</sup>, 100% Baumwolle, garngefärbt  
Kunstleder Nackenband mit Größenverstellung und Nietendetail, doppelter D-Ring-Verschluss an der Hüfte, Vordertasche: 26x20cm, Kunstleder Tuchhalter und Seitenriegel, Maße: 72cm breit, 86cm lang, 60° waschbar, trocknergeeignet bei niedriger Temperatur  
onesize  
👉36 📦6

PREMIER®

- black
- dark grey
- red
- purple
- royal
- navy



4 39.0171 | Premier PR 171  
Tabardschürze "Colours" 60°

195g/m<sup>2</sup>, 65% Polyester, 35% Baumwolle  
Traditioneller Überwurf, Seitenriegel mit Druckknöpfen, Mitteltasche mit Schrägbandeinfassung, Maße: 21x30, Länge: 68cm, Industrierwäsche 85° waschbar, 60° waschbar, trocknergeeignet bei niedriger Temperatur  
S - M - L - XL - XXL - 3XL  
👉36 📦6

SUSTAINABLE PRODUCT

- black/charcoal
- khaki/brown
- olive/chestnut
- navy/camel



5 39.0121 | Premier PR 121  
Latzschürze mit Seitentaschen "Barley" 60°

195g/m<sup>2</sup>, 65% recyceltes Polyester, 35% Baumwolle  
Brusttasche mit Reißverschluss, 2 Seitentaschen, Taschenmaß: 24x17cm, Nähte in Kontrastfarbe, Stoffbänder: 90cm lang, Stoffband mit Messingschnalle als Verschluss, Ösen und Nietendetails, Länge: 86cm, Breite: 72cm, Easy Care, Industrierwäsche 85° waschbar, 60° waschbar, trocknergeeignet bei niedriger Temperatur, nicht chemisch reinigen  
onesize  
👉72 📦6

SUSTAINABLE PRODUCT

recycelte Baumwolle

- black denim
- grey denim
- natural
- indigo denim



6 39.0122 | Premier PR 122  
Latzschürze mit Seitentaschen "Regenerate" 60°

275g/m<sup>2</sup>, recyceltes Polyester, recycelte Baumwolle, recycelte Viskose  
Hergestellt aus recyceltem Denim Material, geknotetes Nackenband zur Längenverstellung, 2 Seitentaschen, Taschenmaß: 23x17,5cm, Nähte in Kontrastfarbe, Stoffbänder: 90cm lang, Länge: 86cm, Breite: 72cm, 60° waschbar, nicht trocknergeeignet  
onesize  
👉36 📦6



1 39.0151 | Premier PR 151  
Hüftschürze kurz "Colours"



white	bottle	terracotta	rich violet
black	olive	strawberry red	steel
dark grey	oasis green	red	sapphire
silver	emerald	burgundy	royal
natural	lime	pink	navy
khaki	apple	fuchsia	marine blue
chestnut	aqua	hot pink	teal
mocha	sunflower	aubergine	turquoise
brown	orange	purple	sage

195g/m<sup>2</sup>, 65% Polyester, 35% Baumwoll-Twill  
Stoffbänder: 90cm lang, OEKO-TEX® Standard 100, Länge: 50cm, Breite: 70cm, Easy Care, Industrierwäsche 85° waschbar, 60° waschbar, trocknergeeignet bei niedriger Temperatur  
onesize

👤72 📏12

BEST SELLER 2 39.0154 | Premier PR 154  
Latzschürze mit Bauchtasche "Colours"



white	mocha	terracotta	mid blue
black	brown	strawberry red	sapphire
black denim	bottle	red	royal
charcoal	olive	burgundy	navy
grey denim	oasis green	rose	marine blue
steel	moss green	pink	blue denim
dark grey	emerald	fuchsia	indigo denim
silver	sage	hot pink	teal
natural	apple	aubergine	turquoise
khaki	lime	purple	duck egg
latte	lemon	rich violet	aqua
camel	sunflower	lilac	
chestnut	orange	light blue	

195g/m<sup>2</sup>, 65% Polyester, 35% Baumwoll-Twill  
Verstellbares Nackenband mit Plastikschließe, 1 Tasche mit Stifteinschub, Stoffbänder: 90cm lang, OEKO-TEX® Standard 100, Länge: 86cm, Breite: 72cm, Easy Care, Industrierwäsche 85° waschbar, 60° waschbar, trocknergeeignet, trocknergeeignet bei niedriger Temperatur  
onesize

👤72 📏12

BEST SELLER 3 39.0150 | Premier PR 150  
Latzschürze "Colours"



white	olive	strawberry red	cornflower
black	oasis green	red	mid blue
charcoal	moss green	burgundy	cyan
grey denim	bottle	pink	sapphire
steel	emerald	rose	royal
dark grey	kelly green	fuchsia	navy
silver	apple	hot pink	marine blue
natural	aqua	magenta	black denim
khaki	lime	aubergine	indigo denim
chestnut	lemon	purple	blue denim
camel	yellow	rich violet	teal
mocha	sunflower	lavender	turquoise
brown	orange	lilac	
sage	terracotta	light blue	

195g/m<sup>2</sup>, denim Farben: 265g/m<sup>2</sup>, 65% Polyester, 35% Baumwoll-Twill, denim Farben: 70% Baumwolle, 30% Polyester Twill

Verstellbares Nackenband mit Plastikschließe, Bänder aus Schürzenstoff, OEKO-TEX® Standard 100, Länge: 86cm, Breite: 72cm, Industrierwäsche 85° waschbar, 60° waschbar, trocknergeeignet bei niedriger Temperatur  
onesize

👤72 📏12

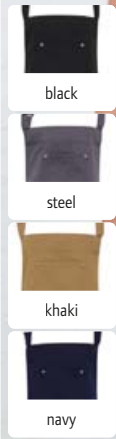

❶ 39.0132 | Premier **PR 132**  
**Baumwoll Latzschürze "Chino"** 60°  
 235g/m<sup>2</sup>, 100% Baumwoll-Twill  
 Verstellbares Nackenband mit Druckknopf, gesteppte Chino-Tasche mit Nieten, OEKO-TEX® Standard 100, Länge: 86cm, Breite: 72cm, Unteres Taschenmaß: 13x16cm, Oberes Taschenmaß: 20x18cm, Industrierwäsche 85° waschbar, 60° waschbar, trocknergeeignet bei niedriger Temperatur  
*onesize*  
 🛒 36 📦 6

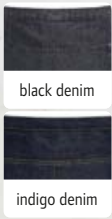

❷ 39.0125 | Premier **PR 125**  
**Denim Hüftschürze kurz** 60°  
 275g/m<sup>2</sup>, 70% Baumwolle, 30% Polyester Twill  
 4 Taschenfächer, Nähte in Kontrastfarbe, antike Messing- und Silbernieten, OEKO-TEX® Standard 100, Länge: 39,5cm, Breite: 70cm, Unteres Taschenmaß: 24x27cm, Oberes Taschenmaß: 24x16cm, Easy Care, Industrierwäsche 85° waschbar, 60° waschbar, trocknergeeignet bei niedriger Temperatur  
*onesize*  
 🛒 36 📦 6

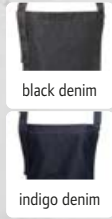

❸ 39.0126 | Premier **PR 126**  
**Denim Latzschürze** 60°  
 275g/m<sup>2</sup>, 70% Baumwolle, 30% Polyester Twill  
 Verstellbares Nackenband mit Metallschnalle, 4 Taschenfächer, Nähte in Kontrastfarbe, OEKO-TEX® Standard 100, Länge: 86cm, Breite: 72cm, Unteres Taschenmaß: 24x27cm, Oberes Taschenmaß: 24x16cm, Easy Care, Industrierwäsche 85° waschbar, 60° waschbar, trocknergeeignet bei niedriger Temperatur  
*onesize*  
 🛒 36 📦 6

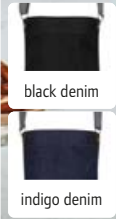

❹ 39.0134 | Premier **PR 134**  
**Denim Latzschürze "District"** 60°  
 350g/m<sup>2</sup>, 100% Baumwoll-Denim-Twill mit Acrylbeschichtung  
 Wasserabweisende Eigenschaften, verstellbares Nackenband mit Schnalle im Hosenträger Stil, aufgesetzte Tasche und Tuchhalter, Taschenmaß: 18x20cm, Nähte und funktionale Elemente in Kontrastfarbe, gewachste Optik, 100cm lange Bindebänder mit Metallösen, Länge: 86cm, Breite: 72cm, Easy Care, 60° waschbar, nicht trocknergeeignet  
*onesize*  
 🛒 36 📦 6



❺ 39.0136 | Premier **PR 136**  
**Denim Latzschürze "Division"**  
 350g/m<sup>2</sup>, 100% Baumwoll-Denim-Twill mit Acrylbeschichtung  
 Wasserabweisende Eigenschaften, verstellbares Nackenband mit Metallschnalle, aufgesetzte Tasche und Tuchhalter, Taschenmaß: 13x13cm, Nähte in Kontrastfarbe, gewachste Optik, 100cm lange Bindebänder aus Kunstleder, Länge: 86cm, Breite: 72cm, Easy Care, 40° waschbar, nicht trocknergeeignet  
*onesize*  
 🛒 36 📦 6

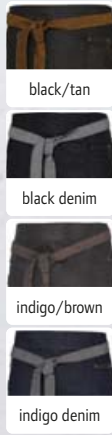

❻ 39.0135 | Premier **PR 135**  
**Denim Hüftschürze kurz "Division"** 60°  
 350g/m<sup>2</sup>, 100% Baumwoll-Denim-Twill mit Acrylbeschichtung  
 Wasserabweisende Eigenschaften, aufgesetzte Tasche und Tuchhalter, Taschenmaß: 18x20cm, Nähte und funktionale Elemente in Kontrastfarbe, gewachste Optik, Bindebänder mit Metallösen, OEKO-TEX® Standard 100, Länge: 50cm, Breite: 70cm, Easy Care, 60° waschbar  
*onesize*  
 🛒 36 📦 6



**BIO**  
ORGANIC

- white
- black
- steel
- dark grey
- silver
- natural
- khaki
- brown
- bottle
- apple
- lime
- orange
- red
- burgundy
- hot pink
- aubergine
- purple
- royal
- navy
- turquoise



**SUSTAINABLE**  
PRODUCT

- black
- dark grey
- natural
- khaki
- olive
- navy

1 39.0102 | Premier **PR 102**

**Bio Schürze**

240g/m<sup>2</sup>, 100% zertifizierte Bio-Baumwolle

Bänder aus Schürzenstoff, Länge: 87cm, Breite: 60cm, 60° waschbar, Industriewäsche 85° waschbar, trocknergeeignet bei niedriger Temperatur

onesize

👉72 📦12

2 39.0182 | Premier **PR 182**

**Latzschürze "Clip'n Clasp"**

310g/m<sup>2</sup>, 60% Baumwolle, 40% recyceltes Polyester

Abnehmbare am Rücken überkreuzte Träger, Schürzenband aus identischem Material mit Kunstlederdetails und Metallschließe zur Befestigung an der Schürze, Fronttasche mit Organizer-Elementen, große Vordertasche, Metallösen, aus robustem Baumwoll-Canvas, 40° waschbar, trocknergeeignet bei niedriger Temperatur

onesize

👉36 📦6

1 39.0102 | Premier **PR 102**  
**Bio Schürze**

60% **NEW** 2 39.0182 | Premier **PR 182**  
**Latzschürze "Clip'n Clasp"**

**RECYCLED**  
POLYESTER

- black
- dark grey
- khaki
- olive
- bottle
- red
- burgundy
- royal
- navy
- turquoise



**RECYCLED**  
POLYESTER



200 Farb-  
kombinationen

- white
- black
- dark grey
- khaki
- brown
- olive
- bottle
- emerald
- sage
- lime
- mustard
- orange
- red
- burgundy
- pink
- hot pink
- purple
- royal
- navy
- turquoise

**SUSTAINABLE**  
PRODUCT

- black
- dark grey
- natural
- olive



3 39.0190 | Premier **PR 190**  
**Latzschürze "Swap and Pop"**

170g/m<sup>2</sup>, 65% recyceltes Polyester, 35% Baumwolle Schürze ohne Bänder, passende Schürzenbänder Artikel PR191 (39.0191), separat erhältliche Bänder werden mit Druckknöpfen befestigt, aufgesetzte Tasche und Tuchhalter, individuelle Zusammenstellung ermöglicht 200 Farbkombinationen, Maße: 70cm breit, 86cm lang, Maße Bauchtasche: 21cm breit, 30cm lang, 60° waschbar, trocknergeeignet bei niedriger Temperatur, nicht chemisch reinigen

onesize

👉72 📦12

60% 4 39.0191 | Premier **PR 191**  
**Schürzenbänder "Swap and Pop"**

170g/m<sup>2</sup>, 65% recyceltes Polyester, 35% Baumwolle Passender Schürzenkörper separat erhältlich, Artikel PR190 (39.0190), verstellbares Nackenband mit Schnallenverschluss, Druckknöpfe zur Befestigung an der Schürze, Stoffbänder: 90cm lang, individuelle Zusammenstellung ermöglicht 200 Farbkombinationen, 60° waschbar, trocknergeeignet bei niedriger Temperatur, nicht chemisch reinigen

onesize

👉72 📦12

60% 5 39.0181 | Premier **PR 181**  
**Latzschürze "Artisans Choice"**

310g/m<sup>2</sup>, 60% Baumwolle, 40% recyceltes Polyester, Canvas Geknotetes Nackenband zur Längenverstellung, abgerundete Ecken, doppelte Mitteltasche, jeweils 14,5x17cm, Stoffbänder: 90cm lang, kann als Latz- oder Hüftschürze getragen werden, Maße: 72cm breit, 86cm lang, 40° waschbar, trocknergeeignet bei niedriger Temperatur, nicht chemisch reinigen

onesize

👉36 📦6

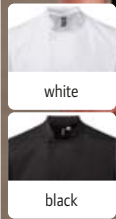

1 39.0900 | Premier PR 900  
Kochjacke kurzarm

170g/m², 65% Polyester, 35% Baumwoll-Twill  
Unisex, überlappender 5 Knöpfe-Verschluss, langlebige Harzknöpfe, Ärmeltasche, 60° waschbar, Easy Care, chemische Reinigung, Industriewäsche 85° waschbar, trocknergeeignet bei niedriger Temperatur  
XS - S - M - L - XL - XXL - 3XL - 4XL  
👉 24 📦 6

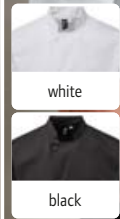

2 39.0901 | Premier PR 901  
Kochjacke langarm

170g/m², 65% Polyester, 35% Baumwoll-Twill  
Unisex, überlappender 5 Knöpfe-Verschluss, langlebige Harzknöpfe, Ärmeltasche, 60° waschbar, Easy Care, chemische Reinigung, Industriewäsche 85° waschbar, trocknergeeignet bei niedriger Temperatur  
XS - S - M - L - XL - XXL - 3XL - 4XL  
👉 24 📦 6



NEW 3 39.0660 | Premier PR 660  
Denim Kochjacke

230g/m², 60% ringgesponnene Baumwolle, 40% Polyester, Denim  
Unisex, Mandarinkragen, überlappender Verschluss mit 10 Druckknöpfen, 60° waschbar, trocknergeeignet bei niedriger Temperatur  
XS - S - M - L - XL - XXL - 3XL  
👉 24 📦 6

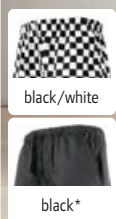

4 39.0553 | Premier PR 553  
Kochhose

195g/m², 65% Polyester, 35% Baumwoll-Twill  
Elastischer Bund mit Kordelzug, 2 seitliche Einschubtaschen, einfarbig und gemustert erhältlich, 60° waschbar, chemische Reinigung, Industriewäsche 85° waschbar, trocknergeeignet bei niedriger Temperatur  
XS - S - M - L - XL - XXL - 3XL - 4XL\* - 5XL\*  
\* nur in gekennzeichneten Farben erhältlich  
👉 24 📦 6

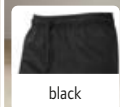

5 39.0555 | Premier PR 555  
Cargo Kochhose

195g/m², 65% Polyester, 35% Baumwoll-Twill  
Elastischer Bund mit Kordelzug, Cargotaschen seitlich, 2 seitliche Einschubtaschen, Gesäßtasche mit Klettverschluss, Länge: 82cm, 60° waschbar, chemische Reinigung, trocknergeeignet bei niedriger Temperatur  
XS - S - M - L - XL - XXL - 3XL  
👉 24 📦 6



NEW 6 39.0556 | Premier PR 556  
Kochhose im Jogger Stil

230g/m², 87% Baumwolle, 12% Polyester, 1% Elasthan, Denim  
Elastischer Beinabschluss, elastischer Bund mit Zugband, 2 Gesäßtaschen, 2 Seitentaschen, weiches dehnbares Material, Länge: 82cm, 40° waschbar, nicht trocknergeeignet  
XS - S - M - L - XL - XXL  
👉 24 📦 6

STRETCH



1 39.0664 | Premier PR 664

**Kochjacke kurzarm**

195g/m<sup>2</sup>, 65% Polyester, 35% Baumwoll-Twill Unisex, Mandarinkragen, überlappender Verschluss mit 10 Druckknöpfen, 60° waschbar, Industriegewäsche 85° waschbar, trocknergeeignet bei niedriger Temperatur

XS - S - M - L - XL - XXL - 3XL - 4XL - 5XL

👉 24 📦 6



white



black



white



black

2 39.0665 | Premier PR 665

**Kochjacke langarm**

195g/m<sup>2</sup>, 65% Polyester, 35% Baumwoll-Twill Unisex, Mandarinkragen, überlappender Verschluss mit 10 Druckknöpfen, 60° waschbar, Industriegewäsche 85° waschbar, trocknergeeignet bei niedriger Temperatur

XS - S - M - L - XL - XXL - 3XL - 4XL - 5XL

👉 24 📦 6

3 39.0902 | Premier PR 902

**Kochjacke kurzarm "Coolchecker"**

170g/m<sup>2</sup>, 65% Polyester, 35% Baumwolle Atmungsaktiv und feuchtigkeitsregulierend, Mandarinkragen, überlappender Verschluss mit 10 Stoffknöpfen, Stiftefach am Ärmel, Netzeinsatz am Rücken, 60° waschbar, Industriegewäsche 85° waschbar, trocknergeeignet bei niedriger Temperatur

XS - S - M - L - XL - XXL - 3XL - 4XL

👉 24 📦 6



white



black



white



black

4 39.0903 | Premier PR 903

**Kochjacke langarm "Coolchecker"**

170g/m<sup>2</sup>, 65% Polyester, 35% Baumwolle Atmungsaktiv und feuchtigkeitsregulierend, Mandarinkragen, überlappender Verschluss mit 10 Stoffknöpfen, Stiftefach am Ärmel, Netzeinsatz am Rücken, 60° waschbar, Industriegewäsche 85° waschbar, trocknergeeignet bei niedriger Temperatur

XS - S - M - L - XL - XXL - 3XL - 4XL

👉 24 📦 6

5 39.0646 | Premier PR 646

**T-Shirt "Coolchecker"**

155g/m<sup>2</sup>, 100% recyceltes Polyester Atmungsaktiv und feuchtigkeitsregulierend, Mandarinkragen, Nackenband, Schlaufe mit Druckknopf im Nacken zur Befestigung einer Schürze, verdeckte Knopfleiste mit Druckknopf, Stiftefach am Ärmel, Stiftefach, Seitenschlitze, Netzeinsatz am Rücken, 60° waschbar, trocknergeeignet bei niedriger Temperatur, für Gastronomie, Catering und Küche geeignet

XS - S - M - L - XL - XXL - 3XL - 4XL

👉 36 📦 6



white



black



white



black

6 39.0647 | Premier PR 647

**T-Shirt langarm "Coolchecker"**

155g/m<sup>2</sup>, 100% recyceltes Polyester Atmungsaktiv und feuchtigkeitsregulierend, Mandarinkragen, Nackenband, Schlaufe mit Druckknopf im Nacken zur Befestigung einer Schürze, Rippstrickbündchen am Ärmel, verdeckte Knopfleiste mit Druckknopf, Stiftefach am Ärmel, Stiftefach, Seitenschlitze, Netzeinsatz am Rücken, 60° waschbar, trocknergeeignet bei niedriger Temperatur, für Gastronomie, Catering und Küche geeignet

XS - S - M - L - XL - XXL - 3XL - 4XL

👉 36 📦 6



1 39.0657 | Premier **PR 657**  
**Kochjacke**

195g/m<sup>2</sup>, 65% Polyester, 35% Baumwoll-Twill  
Unisex, überlappender 10 Knöpfe-Verschluss, Easy Care, Industriewäsche 85° waschbar, 60° waschbar, trocknergeeignet bei niedriger Temperatur  
XS - S - M - L - XL - XXL - 3XL - 4XL  
👉 24 📦 6

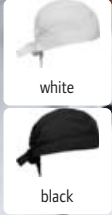

2 39.0658 | Premier **PR 658**  
**Koch Bandana**

195g/m<sup>2</sup>, 65% Polyester, 35% Baumwoll-Twill  
Unisex, 2 Bindebänder hinten, elastisch, 60° waschbar, Industriewäsche 85° waschbar, trocknergeeignet bei niedriger Temperatur, nicht chemisch reinigen  
onesize  
👉 36 📦 6

CHEF COLLECTION



NEW 3 39.0910 | Premier **PR 910**  
**Arbeitschuhe "Anchor"**

100% EVA (Ethylvinylacetat)  
Wasserdicht, umlegbarer Fersenriemen, rutschfeste Gummisohle, leichtes Material, antistatisch, stoßdämpfend  
36/37 - 38/39 - 40/41 - 42/43 - 44/45  
👉 16 📦 8



4 48.1048 | The One **Apron**  
**Latzschürze**

210g/m<sup>2</sup>, 65% Polyester, 35% Baumwolle  
Taschenmaß: 40x20cm, Maße: 75x95cm, 60° waschbar, trocknergeeignet bei niedriger Temperatur  
onesize  
👉 50 📦 5



5 48.1051 | The One **Oven Glove**  
**Ofenhandschuh**

185g/m<sup>2</sup>, 100% Baumwolle  
Maße: 21x30cm, 60° waschbar, trocknergeeignet bei niedriger Temperatur  
onesize  
👉 160 📦 5



6 48.1050 | The One **Pot holder**  
**Topflappen**

185g/m<sup>2</sup>, 100% Baumwolle  
Maße: 21x21cm, 60° waschbar, trocknergeeignet bei niedriger Temperatur  
onesize  
👉 250 📦 5





optic white  
deep black

60° NEUTRAL LABEL TEAR AWAY

**NEW** 1 24.4458 | NEOBLU Eugene Herren Kochjacke langarm

190g/m<sup>2</sup>, 65% recyceltes Polyester, 35% Baumwolle, Twill Durchgehende Knopfleiste mit Druckknöpfen, atmungsaktive Einsätze am Armausschnitt, Ärmeltasche, Seitenschlitze, TearAway Label, neutrales Größenlabel, 60° waschbar XS - S - M - L - XL - XXL - 3XL - 4XL - 5XL  
👉10 📏1



optic white  
deep black

60° NEUTRAL LABEL TEAR AWAY

**NEW** 2 24.4459 | NEOBLU Eugenie Damen Kochjacke langarm

190g/m<sup>2</sup>, 65% recyceltes Polyester, 35% Baumwolle, Twill Durchgehende Knopfleiste mit Druckknöpfen, atmungsaktive Einsätze am Armausschnitt, Ärmeltasche, Seitenschlitze, TearAway Label, neutrales Größenlabel, 60° waschbar XS - S - M - L - XL - XXL - 3XL  
👉10 📏1



optic white  
deep black  
night blue

**NEW** 3 24.4456 | NEOBLU Emile Hüftschürze

270g/m<sup>2</sup>, 100% Baumwolle, Canvas Lange Hüftbänder, Stoffbänder: 88cm lang, TearAway Label, extra lang, Maße: 86x104cm, 60° waschbar, für Gastronomie, Catering und Küche geeignet onesize  
👉50 📏10



deep black  
soft grey  
night blue

**NEW** 4 24.4454 | NEOBLU Edgar Latzschürze

255g/m<sup>2</sup>, 65% recyceltes Polyester, 35% Baumwolle, Twill Verstellbares Nackenband mit Druckknopf, große Tasche vorne mit 2 Fächern, lange Hüftbänder, TearAway Label, Länge: 103cm, 60° waschbar, Easy Care onesize  
👉50 📏10



optic white  
deep black  
night blue

**NEW** 5 24.4455 | NEOBLU Erold Latzschürze

270g/m<sup>2</sup>, 100% Baumwolle, Canvas Lange Hüftbänder, TearAway Label, extra lang, Länge: 88cm, 60° waschbar, für Gastronomie, Catering und Küche geeignet onesize  
👉50 📏10



deep black  
night blue

60° NEUTRAL LABEL TEAR AWAY

**NEW** 6 24.4457 | NEOBLU Edmond Kochhose

190g/m<sup>2</sup>, 65% recyceltes Polyester, 35% Baumwolle, Twill Unisex, elastischer Bund mit flachem Kordelzug, an Beinen schmal geschnitten, aufgesetzte Gesäßtasche, 2 seitliche Einschubtaschen, TearAway Label, neutrales Größenlabel, Länge: 83cm, 60° waschbar XS - S - M - L - XL - XXL - 3XL - 4XL  
👉10 📏1



SUSTAINABLE PRODUCT

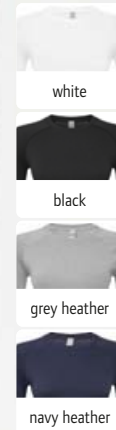

**1 39.N270 | Onna NN 270**  
**Herren T-Shirt langarm**

170g/m<sup>2</sup>, 50% Nylon, 50% recyceltes Nylon, heather Farben: 50% recyceltes Nylon, 30% Nylon, 20% Polyester

Baselayer, Rundstrickware, atmungsaktiv und feuchtigkeitsregulierend, Jacquardmuster, 4-Wege Stretchmaterial, strapazierfähiges Material, knitterfrei, pflegeleicht, Pfefferminzextrakt für eine natürliche deodorisierende Wirkung, nicht trockengeeignet, nicht chemisch reinigen

S - M - L - XL - XXL - 3XL

👉 24 📦 6

**2 39.N370 | Onna NN 370**  
**Damen T-Shirt langarm**

170g/m<sup>2</sup>, 50% Nylon, 50% recyceltes Nylon, heather Farben: 50% recyceltes Nylon, 30% Nylon, 20% Polyester

Baselayer, Rundstrickware, atmungsaktiv und feuchtigkeitsregulierend, Jacquardmuster, 4-Wege Stretchmaterial, strapazierfähiges Material, knitterfrei, pflegeleicht, Pfefferminzextrakt für eine natürliche deodorisierende Wirkung, nicht trockengeeignet, nicht chemisch reinigen

XS - S - M - L - XL - XXL - 3XL

👉 24 📦 6

**1 39.N270 | Onna NN 270**  
**Herren T-Shirt langarm**

STRETCH

**2 39.N370 | Onna NN 370**  
**Damen T-Shirt langarm**

STRETCH

SUSTAINABLE PRODUCT

neue Größen erhältlich

neue Größen erhältlich



SUSTAINABLE PRODUCT

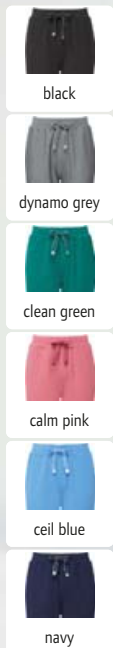
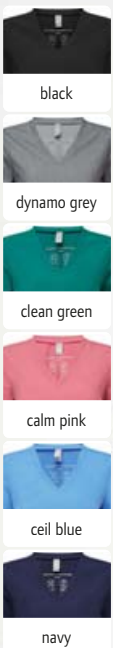

**3 39.N310 | Onna NN 310**  
**Damen V-Ausschnitt Stretch Kasack**

210g/m<sup>2</sup>, 42% Polyester, 33% recyceltes Polyester, 19% Viskose, 6% Elasthan

Atmungsaktiv, V-Ausschnitt, 2 Taschen vorne, Seitenschlitze, Abnäher am Rücken, 4-Wege Stretchmaterial, strapazierfähiges Material, knitterfrei, pflegeleicht, feuchtigkeitsregulierend, trockengeeignet bei niedriger Temperatur, nicht chemisch reinigen

XS - S - M - L - XL - XXL - 3XL - 4XL - 5XL

👉 24 📦 6

**4 39.N610 | Onna NN 610**  
**Damen Stretch Jogger Hose**

210g/m<sup>2</sup>, 42% Polyester, 33% recyceltes Polyester, 19% Viskose, 6% Elasthan

Atmungsaktiv, Rippstrickbündchen am Bein, teilelastischer Bund mit Kordelzug, diverse Funktionstaschen, 4-Wege Stretchmaterial, strapazierfähiges Material, knitterfrei, pflegeleicht, feuchtigkeitsregulierend, trockengeeignet bei niedriger Temperatur, nicht chemisch reinigen

XS - S - M - L - XL - XXL - 3XL - 4XL - 5XL

👉 24 📦 6

**3 39.N310 | Onna NN 310**  
**Damen V-Ausschnitt Stretch Kasack**

STRETCH

**4 39.N610 | Onna NN 610**  
**Damen Stretch Jogger Hose**

STRETCH



neue Größen erhältlich

neue Größen erhältlich

1 39.N200 | Onna **NN 200**

**Herren V-Ausschnitt Stretch Kasack**

210g/m<sup>2</sup>, 42% Polyester, 33% recyceltes Polyester, 19% Viskose, 6% Elasthan

Atmungsaktiv, V-Ausschnitt, Brusttasche links, Seitenschlitze, Abnäher am Rücken, 4-Wege Stretchmaterial, strapazierfähiges Material, knitterfrei, pflegeleicht, feuchtigkeitsregulierend, trocken geeignet bei niedriger Temperatur, nicht chemisch reinigen

S - M - L - XL - XXL - 3XL - 4XL

👉 24 📦 6

2 39.N300 | Onna **NN 300**

**Damen V-Ausschnitt Stretch Kasack**

210g/m<sup>2</sup>, 42% Polyester, 33% recyceltes Polyester, 19% Viskose, 6% Elasthan

Atmungsaktiv, V-Ausschnitt, Brusttasche links, Seitenschlitze, Abnäher am Rücken, 4-Wege Stretchmaterial, strapazierfähiges Material, knitterfrei, pflegeleicht, feuchtigkeitsregulierend, trocken geeignet bei niedriger Temperatur, nicht chemisch reinigen

XS - S - M - L - XL - XXL - 3XL - 4XL - 5XL

👉 24 📦 6

3 39.N500 | Onna **NN 500**

**Herren Stretch Cargo Hose**

210g/m<sup>2</sup>, 42% Polyester, 33% recyceltes Polyester, 19% Viskose, 6% Elasthan

Atmungsaktiv, Bund mit Knopf, Reißverschluss und Kordelzug, Saumschlitz, diverse Funktionstaschen, 4-Wege Stretchmaterial, strapazierfähiges Material, knitterfrei, pflegeleicht, feuchtigkeitsregulierend, in 2 Beinlängen erhältlich: regulär 75cm 39.N500, lang 86cm 39.N50X, trocken geeignet bei niedriger Temperatur, nicht chemisch reinigen

S - M - L - XL - XXL - 3XL

👉 24 📦 6

4 39.N600 | Onna **NN 600**

**Damen Stretch Cargo Hose**

210g/m<sup>2</sup>, 42% Polyester, 33% recyceltes Polyester, 19% Viskose, 6% Elasthan

Atmungsaktiv, teilelastischer Bund mit Kordelzug, Saumschlitz, diverse Funktionstaschen, 4-Wege Stretchmaterial, strapazierfähiges Material, knitterfrei, pflegeleicht, feuchtigkeitsregulierend, trocken geeignet bei niedriger Temperatur, nicht chemisch reinigen

XS - S - M - L - XL - XXL - 3XL - 4XL - 5XL

👉 24 📦 6

1 39.N200 | Onna **NN 200**  
Herren V-Ausschnitt Stretch Kasack



black



dynamo grey



clean green

2 39.N300 | Onna **NN 300**  
Damen V-Ausschnitt Stretch Kasack



calm pink\*



ceil blue



navy

3 39.N500 | Onna **NN 500**  
Herren Stretch Cargo Hose



4 39.N600 | Onna **NN 600**  
Damen Stretch Cargo Hose



\* diese Farbe ist nur für 39.N300/39.N600 (Damen) erhältlich



- black/grey**

**1 30.348X | Result Work-Guard R 348X Sicherheitsschuhe**  
 Obermaterial: Polyurethan & Netz, Sohle: EVA (Ethylenvinylacetat)/Gummi, Schutzkappe: Kunststoff  
 Atmungsaktiv, Zunge gepolstert, Gummi Zehenschutz, Schnürsenkel in: all yellow, yellow/black, all black, Gummisohle, rutschfest, antistatisch, zertifiziert nach CE EN ISO 20345:2022 S1PL FO SR, reflektierendes Detail, durchschnittliches Gewicht pro Paar: 1kg, nicht chemisch reinigen  
 7\_(41) – 8\_(42) – 9\_(43) – 10\_(44.5) – 11\_(46) – 12\_(47)  
 ☞ 8 ☐ 1
- black/grey/orange**

**2 30.459X | Result Work-Guard R 459X Sicherheitsschuhe "Stirling"**  
 Obermaterial: Nubukleder, Zwischensohle: Verbundmaterial, Sohle: PU mit 2-fach Verstärkung  
 Wasserabweisend, Verstärkung im Knöchelbereich, Schafttrand gepolstert, Zehenschutz aus Verbundmaterial, SRA rutschhemmend, Fersenschlaufe, Netzfutter, antistatisch, ölbeständig, CE EN 20345:2011 S3 SRC, nicht trocknergeeignet, nicht chemisch reinigen  
 4\_(37) – 5\_(38) – 6\_(39) – 6.5\_(40) – 7\_(41) – 8\_(42) – 9\_(43) – 10\_(44) – 11\_(45) – 12\_(46)  
 ☞ 8 ☐ 4
- black**

**3 30.460X | Result Work-Guard R 460X Sicherheitstiefel "Kane"**  
 Obermaterial: Leder mit elastischen Seiteneinsätzen, Zwischensohle: Stahl, Sohle: PU mit zweifach Verstärkung und Luftpolsterung  
 Wasserabweisend, Stahlkappe, Abfederung im Fersenbereich, SRC rutschhemmend, Zwischensohle aus Stahl, Fersenschlaufe, Seiteneinsätze mit Belüftung, Netzzinnenfutter mit leichter Teil-Polsterung, antistatisch, ölbeständig, CE EN 20345:2011 S3 SRC, nicht trocknergeeignet, nicht chemisch reinigen  
 4\_(37) – 5\_(38) – 6\_(39) – 6.5\_(40) – 7\_(41) – 8\_(42) – 9\_(43) – 10\_(44) – 11\_(45) – 12\_(46)  
 ☞ 8 ☐ 4
- black**

**NEW 4 30.456X | Result Work-Guard R 456X Sicherheitsschuhe**  
 Obermaterial: thermoplastisches PU, Sohle: PU mit 2-fach Verstärkung, Schutzkappe: Stahl  
 Unter der Schnürung und am Schaft gepolstert, wasserabweisende Schafteinfassung aus Leder, geformte Kratzkappe aus PU, Abfederung im Fersenbereich, Ersatzeinlegesohle, SRA rutschhemmend, Fersenschlaufe, feuchtigkeitsregulierendes Innenfutter, extrem leicht, ölbeständig, zertifiziert nach EN ISO 20345:2022 SB FO SR  
 4\_(37) – 5\_(38) – 6\_(39) – 6.5\_(40) – 7\_(41) – 8\_(42) – 9\_(43) – 10\_(44) – 11\_(45) – 12\_(46)  
 ☞ 8 ☐ 4



- black/orange**

**5 30.340X | Result Work-Guard R 340X Sicherheitsschuhe "Defence"**  
 Obermaterial: Leder, Zwischensohle: Stahl, Sohle: Polyurethan, Schutzkappe: Stahl  
 Wasserdichtes Leder, schwarzes Netzzinnenfutter im Schaft, Stahlkappe, Schnürsenkel: orange/black, all orange und all black, Abfederung im Fersenbereich, rutschfest, Zwischensohle aus Stahl, ölbeständig, zertifiziert nach CE EN ISO 20345:2022 S1PL FO SR, nicht chemisch reinigen  
 6\_(40) – 7\_(41) – 8\_(42) – 9\_(43) – 10\_(44.5) – 11\_(46) – 12\_(47) – 13\_(48)  
 ☞ 8 ☐ 1
- WATER PROOF**

**6 30.457X | Result Work-Guard R 457X Sicherheitsschuhe "Hardy"**  
 Obermaterial: Polyester Netzfutter "Flyknit", Rand aus Wildleder, Sohle: PU mit 2-fach Verstärkung, Schutzkappe: Stahl  
 Atmungsaktiv, unter der Schnürung und am Schaft gepolstert, Abfederung im Fersenbereich, Ersatzeinlegesohle, SRA rutschhemmend, feuchtigkeitsregulierendes Innenfutter, ölbeständig, sehr leicht, zertifiziert nach EN ISO 20345:2022 SB FO SR  
 4\_(37) – 5\_(38) – 6\_(39) – 6.5\_(40) – 7\_(41) – 8\_(42) – 9\_(43) – 10\_(44) – 11\_(45) – 12\_(46)  
 ☞ 8 ☐ 4
- neon green/black**

**7 30.458X | Result Work-Guard R 458X Sicherheitsschuhe "Hicks"**  
 Obermaterial: Rand aus Wildleder, Polyester Netzfutter "Flyknit", Sohle: PU mit 2-fach Verstärkung, Schutzkappe: Stahl  
 Atmungsaktiv, unter der Schnürung und am Schaft gepolstert, wasserabweisende Schafteinfassung aus Leder, Abfederung im Fersenbereich, Ersatzeinlegesohle, SRA rutschhemmend, feuchtigkeitsregulierendes Innenfutter, ölbeständig, sehr leicht, zertifiziert nach EN ISO 20345:2022 SB FO SR  
 7\_(41) – 8\_(42) – 9\_(43) – 10\_(44) – 11\_(45) – 12\_(46)  
 ☞ 8 ☐ 4
- black/silver**

**WATER PROOF**

**8 30.339X | Result Work-Guard R 339X Sicherheitsschuhe "Blackwatch"**  
 Obermaterial: Nubukleder und Netz, Zwischensohle: Kunststoff, Sohle: Kunststoff  
 Wasserabweisend, atmungsaktiv, Schaft und Zunge gepolstert und verstärkt, Abfederung im Fersenbereich, rutschfest, Schnürschlaufen, Schutzkappe, antistatisch, ölbeständig, zertifiziert nach EN ISO 20345:2022 S3L FO SR, reflektierende Details (ohne Schutzfunktion), nicht chemisch reinigen  
 6\_(40) – 7\_(41) – 8\_(42) – 9\_(43) – 10\_(44.5) – 11\_(46) – 12\_(47)  
 ☞ 8 ☐ 1



red

① 20.701W | Kariban WKP 701  
Workwear Präzisions-Handschuhe

STRETCH

15 gauge, Polyamid, Elasthan, Handfläche und Finger: Nitril-Mikroschaumbeschichtung

Strickbündchen mit Elasthan, zertifiziert nach EN ISO 21.420 und EN388, unterschiedliche Farbe je nach Größe der Handschuhe, 40° waschbar

10 - 11 - 12 - 6 - 7 - 8 - 9

☞ 100 ☐ 10



grey

② 20.702W | Kariban WKP 702  
Workwear Schwerarbeits-Handschuhe

STRETCH

15 gauge, Polyamid, Elasthan, Handfläche, Finger und 3/4 Rücken: Nitril-Mikroschaumbeschichtung

Strickbündchen mit Elasthan, Nitrilnoppen an Handfläche und Fingern, zertifiziert nach EN ISO 21.420 und EN388, unterschiedliche Farbe je nach Größe der Handschuhe, 40° waschbar

10 - 11 - 12 - 6 - 7 - 8 - 9

☞ 100 ☐ 10



royal blue

③ 20.703W | Kariban WKP 703  
Workwear Nässeschutz-Handschuhe

STRETCH

18 gauge, Nitril-Mikroschaumbeschichtung, Polyamid, Elasthan, Handfläche und Finger: Sandy-Latex Beschichtung

Strickbündchen mit Elasthan, Nitrilnoppen auf der Handfläche und Fingern, zertifiziert nach EN ISO 21.420 und EN388, unterschiedliche Farbe je nach Größe der Handschuhe, 40° waschbar

10 - 11 - 6 - 7 - 8 - 9

☞ 100 ☐ 10



aqua blue

④ 20.706W | Kariban WKP 706  
Workwear Kälteschutz-Handschuhe

13 gauge, Polyester, Latex Beschichtung, Handfläche und Finger: Sandy-Latex Beschichtung, Futter: 100% Acryl  
Strickbündchen am Ärmel, zertifiziert nach EN ISO 21.420 und EN388/511/407, unterschiedliche Farbe je nach Größe der Handschuhe, 60° waschbar

10 - 11 - 12 - 7 - 8 - 9

☞ 60 ☐ 5



black

⑤ 20.709W | Kariban WKP 709  
Workwear Schnitenschutzhandschuhe

60°

STRETCH

18 gauge, MetalQ, Polyamid, Elasthan, Handfläche und Finger: Nitril-Mikroschaumbeschichtung  
Strickbündchen am Ärmel, verstärkter Bereich zwischen Daumen und Zeigefinger, zertifiziert nach EN ISO 21.420 und 388, unterschiedliche Farbe je nach Größe der Handschuhe, 40° waschbar

10 - 11 - 12 - 6 - 7 - 8 - 9

☞ 100 ☐ 10



blue

⑥ 20.710W | Kariban WKP 710  
Workwear Schlagschutz-Handschuhe

STRETCH

13 gauge, HPPE, Stahlfaser, Polyester, Elasthan, Handfläche und Finger: Sandy-Latex Beschichtung  
Strickbündchen am Ärmel, verstärkter Bereich zwischen Daumen und Zeigefinger, zertifiziert nach EN ISO 214.120 und 388, unterschiedliche Farbe je nach Größe der Handschuhe, 40° waschbar

10 - 11 - 12 - 6 - 7 - 8 - 9

☞ 60 ☐ 5



Vossen | Calypso Feeling...356





# Baby, Towels & Underwear

BABY  
350

TOWELS  
354

UNDERWEAR  
366

BABYBUGZ



BIO ORGANIC

- white
- black
- natural
- nautical navy

COMBED HEAVY TEAR AWAY

1 71.0060 | Babybugz **BZ 60**  
Baby Wickelbody langarm

200g/m<sup>2</sup>, 100% gekämmte ringgesponnene zertifizierte Bio-Baumwolle, Interlock  
Einfassung an Ärmeln, Ausschnitt und Bein, QR Code im Label zur Nachverfolgung der Lieferkette, Raglanärmel, nickelfreie Druckknöpfe an der Seite und Beinöffnung, hergestellt in Afrika, TearAway Label, 40° waschbar  
0-3, 3-6, 6-12  
50 5



BIO ORGANIC

denim blue

NEW 2 71.0068 | Babybugz **BZ 68**  
Baby Denim Fischer Hut

100% zertifizierte Bio-Baumwolle, Denim, Bio-Baumwolle oder in Umstellung auf Bio (In Conversion)  
Unisex, schräge Krempe mit Ziernähten, leicht und atmungsaktiv, ungefütert, TearAway Label, 40° waschbar, nicht trocknergeeignet, nicht chemisch reinigen  
1-2  
100 10



Interlock

- white
- natural

HEAVY TEAR AWAY

3 71.0005 | Babybugz **BZ 05**  
Bio Baby Wickel Body

200g/m<sup>2</sup>, 100% zertifizierte Bio-Baumwolle, Interlock Raglanärmel, Druckknöpfe Ton-in-Ton vorne und im Schritt, nickelfreie Druckknöpfe, weiches dehnbares Material, hergestellt in Afrika, TearAway Label, 40° waschbar  
0-3, 3-6, 6-12  
50 5

TRUE [BLANKS] by H&M Group

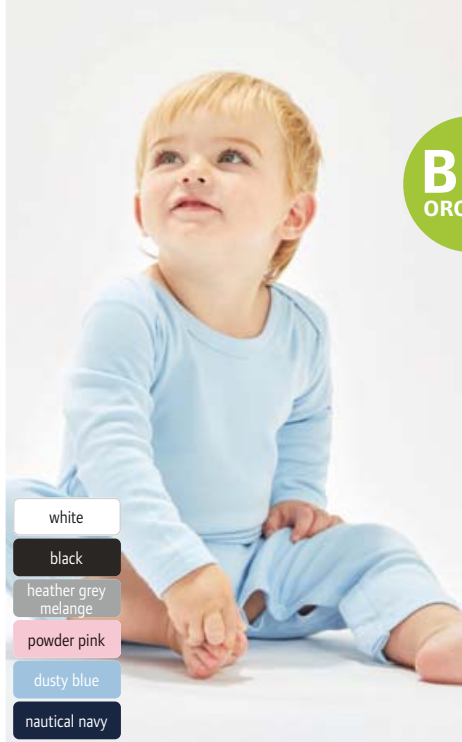

BIO ORGANIC

- white
- black
- heather grey melange
- powder pink
- dusty blue
- nautical navy

HEAVY TEAR AWAY

4 71.0013 | Babybugz **BZ 13**  
Baby Strampler

200g/m<sup>2</sup>, 100% zertifizierte Bio-Baumwolle, heather grey: 85% zertifizierte Bio-Baumwolle, 15% Polyester, Interlock überlappender Rundhalsausschnitt, Einfassungen an Ärmel- und Beinenden, Druckknöpfe Ton-in-Ton an den Innenseiten der Beine und im Schritt, nickelfreie Druckknöpfe, weiches dehnbares Material, hergestellt in Afrika, TearAway Label  
3-6, 6-12, 12-18  
50 5



BIO ORGANIC

- white
- off black

COMBED NEUTRAL LABEL

NEW 5 73.8738 | True Blanks **Baby Bodysuit**  
Baby Body

150g/m<sup>2</sup>, 100% gekämmte ringgesponnene zertifizierte Bio-Baumwolle, Single Jersey  
Rundhalsausschnitt, 1x1 Rippsrickbündchen an Hals und Saum, Druckknöpfe Ton-in-Ton im Schritt, versteckter Druckknopf im Nacken, neutrales Größenlabel, nicht trocknergeeignet, nicht chemisch reinigen  
68 - 80 - 92  
224 1



- white
- off black
- soft yellow
- maroon

COMBED NEUTRAL LABEL

NEW 6 73.8743 | True Blanks **Baby Tee**  
Baby T-Shirt

150g/m<sup>2</sup>, 100% gekämmte ringgesponnene zertifizierte Bio-Baumwolle, Single Jersey  
Klassischer Schnitt, Rundhalsausschnitt aus Rippsrick, Schulter-zu-Schulter Nackenband, 2 Druckknöpfe Ton-in-Ton an der Schulter, Doppelnähte an Ärmel und Saum, weicher Griff, neutrales Größenlabel, nicht trocknergeeignet, nicht chemisch reinigen  
68 - 80 - 92  
200 1



# BABYBUGZ

SUSTAINABLE PRODUCT

1 71.0002 | Babybugz **BZ 02**

**Baby T-Shirt**

200g/m², 100% zertifizierte Bio-Baumwolle, heather grey melange: 85% zertifizierte Bio-Baumwolle, 15% Polyester, Bio-Baumwolle oder in Umstellung auf Bio (IC 2)

2 Druckknöpfe Ton-in-Ton an der Schulter, nickelfreie Druckknöpfe, weiches dehnbare Material, TearAway Label, 40° waschbar

0-3, 3-6, 6-12, 12-18, 18-24, 2-3\*

\* nur in gekennzeichneten Farben erhältlich

☎50 ☐5

2 71.0010 | Babybugz **BZ 10**

**Baby Body**

200g/m², 100% gekämmte Bio-Baumwolle, heather grey melange: 85% gekämmte Bio-Baumwolle, 15% Viskose

Überlappender Rundhalsausschnitt, Einfassung an Ausschnitt, Ärmeln und Beinen, 3 Druckknöpfe Ton-in-Ton im Schritt, nickelfreie Druckknöpfe, weiches dehnbare Material, TearAway Label, 40° waschbar

0-3, 3-6, 6-12, 12-18, 18-24\*

\* nur in gekennzeichneten Farben erhältlich

☎50 ☐5



1 71.0002 | Babybugz **BZ 02**  
Baby T-Shirt

HEAVY TEAR AWAY

BEST SELLER

2 71.0010 | Babybugz **BZ 10**  
Baby Body

COMBED HEAVY TEAR AWAY

3 25.1192 | SOL'S **Organic Bambino**

**Baby Bio Ripp Body**

220g/m², 100% gekämmte ringgesponnene Bio-Baumwolle, 1x1 Feinripp

Überlappender angenehmer Halsausschnitt, Rippstrickbündchen an Hals, Ärmeln und Bein, Druckknöpfe im Schritt, dehnbare Material, TearAway Label, 40° waschbar, nicht trocknergeeignet

3-6, 6-12, 12-18

☎100 ☐10

4 25.0583 | SOL'S **Bambino**

**Baby Body**

180g/m², 100% gekämmte ringgesponnene Baumwolle, grey melange: 85% Baumwolle, 15% Viskose

Überlappender angenehmer Halsausschnitt, Rippstrickbündchen an Hals, Ärmeln und Bein, Druckknöpfe im Schritt, dehnbare Material, 1x1 Rippstrick, 40° waschbar, nicht trocknergeeignet

3-6, 6-12, 12-18, 18-23

☎100 ☐10

SOL'S  
the fair spirit

BIO ORGANIC

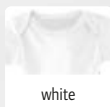

3 25.1192 | SOL'S **Organic Bambino**  
Baby Bio Ripp Body

COMBED HEAVY TEAR AWAY

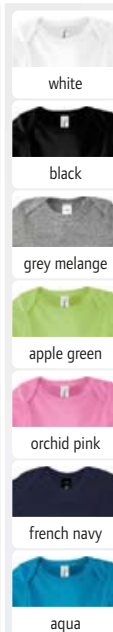

4 25.0583 | SOL'S **Bambino**  
Baby Body

COMBED HEAVY

# BABYBUGZ

BIO ORGANIC



BEST SELLER 5 71.0030 | Babybugz **BZ 30**  
Baby Body langarm

COMBED HEAVY TEAR AWAY



BIO ORGANIC

6 71.0019 | Babybugz **BZ 19**  
Baby Body

COMBED HEAVY TEAR AWAY

5 71.0030 | Babybugz **BZ 30**

**Baby Body langarm**

200g/m², 100% gekämmte ringgesponnene zertifizierte Bio-Baumwolle, heather grey melange: 85% zertifizierte Bio-Baumwolle, 15% Polyester, Interlock

überlappender Rundhalsausschnitt, Einfassung an den Ärmelenden, Druckknöpfe Ton-in-Ton im Schritt, nickelfreie Druckknöpfe, weiches dehnbare Material, hergestellt in Afrika, TearAway Label, 40° waschbar

0-3, 3-6, 6-12, 12-18

☎50 ☐5

6 71.0019 | Babybugz **BZ 19**

**Baby Body**

200g/m², 100% gekämmte ringgesponnene zertifizierte Bio-Baumwolle, white/heather grey melange: 96% zertifizierte Bio-Baumwolle, 4% Polyester, Interlock

2 nickelfreie Druckknöpfe Ton-in-Ton an der Schulter, nickelfreie Druckknöpfe im Schritt, Einfassung in Kontrastfarbe an Ausschnitt, Ärmel und Beinen, hergestellt in Afrika, TearAway Label, 40° waschbar

3-6, 6-12, 12-18

☎50 ☐10



BABYBUGZ

BIO ORGANIC

white/white

1 71.0024 | Babybugz **BZ 24**  
**Baby Kapuzendecke** COMBED HEAVY TEAR AWAY  
 200g/m<sup>2</sup>, 100% gekämmte ringgesponnene zertifizierte Bio-Baumwolle, Interlock  
 Dreieckige Kapuze, gekettelte Kanten, hergestellt in Afrika, TearAway Label, Maße: 80x80cm, 40° waschbar  
 onesize  
 ☎20 ☐5



BIO ORGANIC

- white
- black
- heather grey melange
- natural
- red
- bubble gum pink
- powder pink
- dusty blue
- naval navy

2 71.0015 | Babybugz **BZ 15**  
**Baby Mütze** HEAVY TEAR AWAY  
 200g/m<sup>2</sup>, 100% zertifizierte Bio-Baumwolle, heather grey: 85% zertifizierte Bio-Baumwolle, 15% Polyester, Interlock  
 Breites 2-lagiges Band, Knoten am Mützenende, weiches dehnbare Material, hergestellt in Afrika, TearAway Label, 40° waschbar  
 onesize  
 ☎100 ☐10

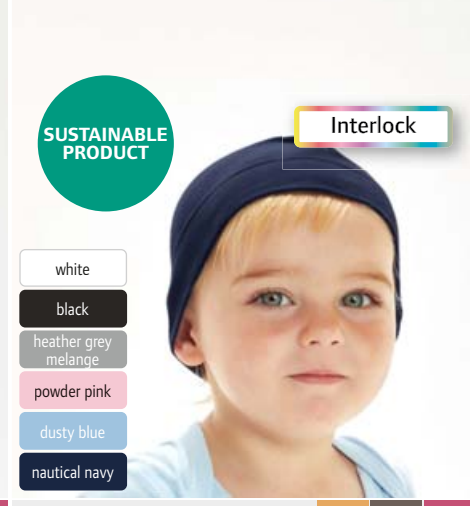

SUSTAINABLE PRODUCT

Interlock

- white
- black
- heather grey melange
- powder pink
- dusty blue
- naval navy

3 71.0062 | Babybugz **BZ 62**  
**Baby Mütze** COMBED HEAVY TEAR AWAY  
 200g/m<sup>2</sup>, 100% gekämmte ringgesponnene zertifizierte Bio-Baumwolle, Bio-Baumwolle oder in Umstellung auf Bio (IC 2), Interlock, heather grey melange: 85% zertifizierte Bio-Baumwolle, 15% Viskose  
 Breite Einfassung für höheren Tragekomfort, QR Code im Label zur Nachverfolgung der Lieferkette, weiches dehnbare Material, TearAway Label, 40° waschbar  
 onesize  
 ☎100 ☐10



- white
- black
- heather grey melange
- red
- bubble gum pink
- powder pink
- dusty blue
- naval navy

Interlock

BIO ORGANIC

4 71.0012 | Babybugz **BZ 12**  
**Baby Lätzchen** HEAVY TEAR AWAY  
 200g/m<sup>2</sup>, 100% zertifizierte Bio-Baumwolle, heather grey: 85% zertifizierte Bio-Baumwolle, 15% Polyester, Interlock  
 2-lagig, Einfassung an den Rändern, Klettverschluss im Nacken, hergestellt in Afrika, TearAway Label, 40° waschbar  
 onesize  
 ☎100 ☐10



- white/black
- white/heather grey melange
- white/red
- white/powder pink
- white/naval navy

Interlock

BIO ORGANIC

5 71.0023 | Babybugz **BZ 23**  
**Bandana Lätzchen** COMBED HEAVY TEAR AWAY  
 200g/m<sup>2</sup>, 100% gekämmte Bio-Baumwolle, white/heather grey melange: 98% gekämmte Bio-Baumwolle, 2% Polyester, Interlock  
 2-lagig, Größenverstellung durch Druckknöpfe im Nacken, eine Seite weiß mit Einfassung in Kontrastfarbe, andere Seite einfarbig, hergestellt in Afrika, TearAway Label, 40° waschbar, nicht trocknergeeignet, nicht chemisch reinigen  
 onesize  
 ☎100 ☐10



denim blue

NEW 6 71.0055 | Babybugz **BZ 55**  
**Baby Denim Lätzchen** TEAR AWAY  
 100% zertifizierte Bio-Baumwolle, Denim, Bio-Baumwolle oder in Umstellung auf Bio (In Conversion)  
 QR Code im Label zur Nachverfolgung der Lieferkette, 1-lagiges Material, Einfassung an den Rändern, Größenverstellung durch Druckknöpfe im Nacken, nickelfreie Druckknöpfe, Nähte im Jeanslook, TearAway Label, 40° waschbar, nicht trocknergeeignet, nicht chemisch reinigen  
 onesize  
 ☎100 ☐10



- white
- lime
- mint
- light pink
- light blue

7 48.1008 | The One **Baby Poncho**  
**Baby Poncho**  
 450g/m<sup>2</sup>, 100% gekämmte Baumwolle, Velour  
 Maße: 55x55cm, 60° waschbar, trocknergeeignet bei niedriger Temperatur  
 onesize  
 ☎28 ☐4



- white
- lime
- mint
- magenta
- light pink
- light blue
- turquoise

8 48.1009 | The One **Baby Towel**  
**Baby Handtuch** BEST SELLER  
 450g/m<sup>2</sup>, 100% gekämmte Baumwolle, Velour  
 Mit Kapuze, Maße: 75x75cm, 60° waschbar, trocknergeeignet bei niedriger Temperatur  
 onesize  
 ☎36 ☐6



- white/white
- white/lime
- white/mint
- white/pink
- white/blue

9 48.1000 | The One **Baby Bib**  
**Baby Lätzchen** 60°  
 450g/m<sup>2</sup>, 100% Baumwolle  
 Schmale Einfassung am Saum, Klettverschluss, Maße: 26x37cm, 60° waschbar, trocknergeeignet bei niedriger Temperatur  
 onesize  
 ☎250 ☐25



SUSTAINABLE PRODUCT

denim

1 71.0053 | Babybugz **BZ 53**  
Baby Denim Jacke

TEAR AWAY

100% zertifizierte Bio-Baumwolle, Denim, Bio-Baumwolle oder in Umstellung auf Bio (IC 2)  
Druckknöpfe an den Ärmelbündchen, 5 nickelfreie Druckknöpfe vorne, Druckknopfdetails am hinteren Saum, 2 angedeutete Brusttaschen, Nähte im Jeanslook, TearAway Label, 40° waschbar  
3-6, 6-12, 12-18, 18-24, 2-3, 4-5  
€50 10



denim

2 71.0056 | Babybugz **BZ 56**  
Baby Latzhose

TEAR AWAY

100% zertifizierte Bio-Baumwolle, Bio-Baumwolle oder in Umstellung auf Bio (IC 2), Denim  
Verstellbare Träger, Nähte im Jeanslook, Druckknöpfe an Trägern und Hüfte, TearAway Label  
3-6, 6-12, 12-18, 18-24, 2-3  
€50 10



SUSTAINABLE PRODUCT

- black
- heather grey melange
- vanilla
- red
- bubble gum pink
- nautical navy

HEAVY TEAR AWAY

3 71.0025 | Babybugz **BZ 25**  
Baby Strampler

250g/m², 81% zertifizierte Bio-Baumwolle, 19% Polyester, heather grey melange: 71% zertifizierte Bio-Baumwolle, 21% recyceltes Polyester (rPET), 8% Viskose, Bio-Baumwolle oder in Umstellung auf Bio (IC 2)  
3-teilige Kapuze, lange Bündchen an Ärmeln und Beinen, können umgeschlagen werden, Reißverschluss mit Kinnschutz, Kängurutasche, ohne Nähte am Rücken, Flatlock-Nähte, innen angeraut, TearAway Label, 40° waschbar  
6-12, 12-18, 18-24, 2-3, 4-5  
€20 5



- black
- heather grey melange
- natural
- soft olive
- soft pink
- dusty blue
- navy

HEAVY TEAR AWAY

4 71.0063 | Babybugz **BZ 63**  
Baby Hoodie

280g/m², 81% zertifizierte Bio-Baumwolle, 19% recyceltes Polyester (rPET), Bio-Baumwolle oder in Umstellung auf Bio (IC 2)  
QR Code im Label zur Nachverfolgung der Lieferkette, doppellagige Kapuze, Rippstrickbündchen an Ärmel und Saum, gebürstete Innenseite, TearAway Label, 40° waschbar  
6-12, 12-18, 18-24  
€20 5



SUSTAINABLE PRODUCT

BABYBUGZ



black



heather grey melange



bubble gum pink



nautical navy



black



heather grey melange



bubble gum pink



dusty blue



nautical navy

6 71.0033 | Babybugz **BZ 33**  
Baby Jogginghose

TEAR AWAY

250g/m², 81% zertifizierte Bio-Baumwolle, 19% recyceltes Polyester, heather grey: 71% zertifizierte Bio-Baumwolle, 21% recyceltes Polyester, 8% Viskose, Bio-Baumwolle oder in Umstellung auf Bio (IC 2)  
Legere Harem-Passform, angedeuteter Kordelzug am Bund, breiter und weicher elastischer Rippstrick-Bund, extra lange Rippstrickbündchen am Fußende ("wächst mit"), ohne Nähte an Vorder- und Rückseite, innen angeraut, TearAway Label, 40° waschbar  
6-12, 12-18, 18-24, 2-3  
€20 5

6 71.0032 | Babybugz **BZ 32**  
Baby Kapuzen Sweatjacke

TEAR AWAY

250g/m², 81% zertifizierte Bio-Baumwolle, 19% recyceltes Polyester, heather grey: 71% zertifizierte Bio-Baumwolle, 21% recyceltes Polyester, 8% Viskose, Bio-Baumwolle oder in Umstellung auf Bio (IC 2)  
Veredelbarer Einsatz im Nacken, 3-teilige Kapuze, naturfarbenes Fischgrät-Nackenband, gerader Bund mit Seitenschlitzen und verlängertem Rücken, Kängurutaschen, Flatlock-Nähte, angedeutete Kordel, innen angeraut, TearAway Label, 40° waschbar  
6-12, 12-18, 18-24, 2-3, 4-5  
€20 5



Interlock

SUSTAINABLE PRODUCT

- black
- heather grey melange
- nautical navy

HEAVY TEAR AWAY

7 71.0049 | Babybugz **BZ 49**  
Baby Leggings

200g/m², 100% zertifizierte Bio-Baumwolle, heather grey melange: 85% zertifizierte Bio-Baumwolle, 15% Viskose, Bio-Baumwolle oder in Umstellung auf Bio (IC 2), Interlock  
Etwas tiefer geschnittener Schritt, leicht elastischer Bund, ohne Mittelnäht, runder Zwickel, weiches dehnbare Material, TearAway Label, 40° waschbar  
3-6, 6-12, 12-18, 18-24, 2-3  
€100 10



BIO ORGANIC

Interlock

- white
- black
- heather grey melange
- red
- bubble gum pink
- powder pink
- dusty blue
- nautical navy

HEAVY TEAR AWAY

8 71.0011 | Babybugz **BZ 11**  
Baby T-Shirt langarm

200g/m², 100% zertifizierte Bio-Baumwolle, heather grey melange: 85% zertifizierte Bio-Baumwolle, 15% Polyester, Interlock  
2 Druckknöpfe Ton-in-Ton an der Schulter, nickelfreie Druckknöpfe, weiches dehnbare Material, hergestellt in Afrika, TearAway Label, 40° waschbar  
3-6, 6-12, 12-18, 18-24  
€50 5



<p>① 49.6063   Vossen <b>New Generation 30</b> Gästetuch "New Generation"</p> <p>500g/m<sup>2</sup>, 100% Baumwolle Schmaler Saumabschluss, Schlaufe zum Aufhängen, sehr leichtes Material, hergestellt in Österreich, geringe Flusenbildung durch AIRpillow-Technologie, Supersoft Garn für besonders weichen Griff und höhere Saugfähigkeit, dermatologisch getestet, Maße: 30x50cm, 60° waschbar, trocknergeeignet, Produzent empfiehlt Waschen bei 20-40° zur Schonung der Umwelt <i>onesize</i> 🧺30 📦6</p>	<p>② 49.6064   Vossen <b>New Generation 50</b> Handtuch "New Generation"</p> <p>500g/m<sup>2</sup>, 100% Baumwolle Schmaler Saumabschluss, Schlaufe zum Aufhängen, sehr leichtes Material, hergestellt in Österreich, geringe Flusenbildung durch AIRpillow-Technologie, Supersoft Garn für besonders weichen Griff und höhere Saugfähigkeit, dermatologisch getestet, Maße: 50x100cm, 60° waschbar, trocknergeeignet, Produzent empfiehlt Waschen bei 20-40° zur Schonung der Umwelt <i>onesize</i> 🧺36 📦3</p>	<p>③ 49.6065   Vossen <b>New Generation 67</b> Duschtuch "New Generation"</p> <p>500g/m<sup>2</sup>, 100% Baumwolle Schmaler Saumabschluss, Schlaufe zum Aufhängen, sehr leichtes Material, hergestellt in Österreich, geringe Flusenbildung durch AIRpillow-Technologie, Supersoft Garn für besonders weichen Griff und höhere Saugfähigkeit, dermatologisch getestet, Maße: 67x140cm, 60° waschbar, trocknergeeignet, Produzent empfiehlt Waschen bei 20-40° zur Schonung der Umwelt <i>onesize</i> 🧺18 📦2</p>	<p>* diese Farbe ist nicht für 49.7049 erhältlich</p>
<p>④ 49.6066   Vossen <b>New Generation 100</b> Badetuch "New Generation"</p> <p>500g/m<sup>2</sup>, 100% Baumwolle Schmaler Saumabschluss, Schlaufe zum Aufhängen, sehr leichtes Material, hergestellt in Österreich, geringe Flusenbildung durch AIRpillow-Technologie, Supersoft Garn für besonders weichen Griff und höhere Saugfähigkeit, dermatologisch getestet, Maße: 100x150cm, 60° waschbar, trocknergeeignet, Produzent empfiehlt Waschen bei 20-40° zur Schonung der Umwelt <i>onesize</i> 🧺12 📦1</p>	<p>⑤ 49.7049   Vossen <b>New Generation 80</b> King Size Tuch "New Generation"</p> <p>500g/m<sup>2</sup>, 100% Baumwolle Schmaler Saumabschluss, Schlaufe zum Aufhängen, sehr leichtes Material, hergestellt in Österreich, geringe Flusenbildung durch AIRpillow-Technologie, Supersoft Garn für besonders weichen Griff und höhere Saugfähigkeit, dermatologisch getestet, Maße: 80x200cm, 60° waschbar, trocknergeeignet, Produzent empfiehlt Waschen bei 20-40° zur Schonung der Umwelt <i>onesize</i> 🧺14 📦1</p>	<p>⑥ 49.6067   Vossen <b>New Generation Bathmat</b> Badeteppich "New Generation"</p> <p>815g/m<sup>2</sup>, 100% Baumwolle Schmaler Saumabschluss, hergestellt in Österreich, geringe Flusenbildung durch AIRpillow-Technologie, dermatologisch getestet, Maße: 50x70cm, 60° waschbar, trocknergeeignet, Produzent empfiehlt Waschen bei 20-40° zur Schonung der Umwelt <i>onesize</i> 🧺37 📦1</p>	<p>⑦ 49.6062   Vossen <b>New Generation Washcloth</b> Waschhandschuh "New Generation"</p> <p>500g/m<sup>2</sup>, 100% Baumwolle Schmaler Saumabschluss, Schlaufe zum Aufhängen, sehr leichtes Material, hergestellt in Österreich, geringe Flusenbildung durch AIRpillow-Technologie, Supersoft Garn für besonders weichen Griff und höhere Saugfähigkeit, dermatologisch getestet, Maße: 22x16cm, 60° waschbar, trocknergeeignet, Produzent empfiehlt Waschen bei 20-40° zur Schonung der Umwelt <i>onesize</i> 🧺50 📦6</p>



# VEGAN LIFE



white



anthracite



dark grey



peppelstone



shadow



tibet



clover



avocado



salamander



NEW

cherry red



blackberry



NEW

pacific pearl



marine blue



NEW

waterfall

## 1 49.8084 | Vossen **Vegan Life 50** Handtuch "Vegan Life"

HEAVY

60°

580g/m<sup>2</sup>, 100% Baumwolle

Schlaufe zum Aufhängen, hergestellt in Österreich, geringe Flusenbildung durch AIRpillow-Technologie, Supersoft Garn für besonders weichen Griff und höhere Saugfähigkeit, dermatologisch getestet, zertifizierte vegane Produktion ohne tierische Hilfsstoffe, Maße: 50x100cm, 60° waschbar, trocknergeeignet, Produzent empfiehlt Waschen bei 20-40° zur Schonung der Umwelt

onesize

🛒 27 📦 3

## 2 49.8085 | Vossen **Vegan Life 67** Duschtuch "Vegan Life"

HEAVY

60°

580g/m<sup>2</sup>, 100% Baumwolle

Schlaufe zum Aufhängen, hergestellt in Österreich, geringe Flusenbildung durch AIRpillow-Technologie, Supersoft Garn für besonders weichen Griff und höhere Saugfähigkeit, dermatologisch getestet, zertifizierte vegane Produktion ohne tierische Hilfsstoffe, Maße: 67x140cm, 60° waschbar, trocknergeeignet, Produzent empfiehlt Waschen bei 20-40° zur Schonung der Umwelt

onesize

🛒 14 📦 2

## 3 49.8096 | Vossen **Vegan Life 40** Gästetuch "Vegan Life"

HEAVY

60°

580g/m<sup>2</sup>, 100% Baumwolle

Schlaufe zum Aufhängen, hergestellt in Österreich, geringe Flusenbildung durch AIRpillow-Technologie, Supersoft Garn für besonders weichen Griff und höhere Saugfähigkeit, dermatologisch getestet, zertifizierte vegane Produktion ohne tierische Hilfsstoffe, Maße: 40x60cm, 60° waschbar, trocknergeeignet, Produzent empfiehlt Waschen bei 20-40° zur Schonung der Umwelt

onesize

🛒 30 📦 6

## 4 49.8098 | Vossen **Vegan Life 100** Badetuch "Vegan Life"

HEAVY

60°

580g/m<sup>2</sup>, 100% Baumwolle

Schlaufe zum Aufhängen, hergestellt in Österreich, geringe Flusenbildung durch AIRpillow-Technologie, Supersoft Garn für besonders weichen Griff und höhere Saugfähigkeit, dermatologisch getestet, zertifizierte vegane Produktion ohne tierische Hilfsstoffe, Maße: 100x150cm, 60° waschbar, trocknergeeignet, Produzent empfiehlt Waschen bei 20-40° zur Schonung der Umwelt

onesize

🛒 8 📦 1





\* 49.4951 ist nur in diesen Farben erhältlich

**1** 49.4896 | Vossen  
**Calypso Feeling 30**  
 Gästetuch "Calypso Feeling"  
 550g/m<sup>2</sup>, 100% Baumwolle  
 Schmale Kordelbiesen, Schlaufe zum Aufhängen, hergestellt in Österreich, geringe Flusenbildung durch AIRpillow-Technologie, dermatologisch getestet, besonders gute Saugfähigkeit, Maße: 30x50cm, 60° waschbar, trocknergeeignet, Produzent empfiehlt Waschen bei 20-40° zur Schonung der Umwelt  
 onesize  
 ☞ 30 ☐ 6

**2** 49.4898 | Vossen  
**Calypso Feeling 50**  
 Handtuch "Calypso Feeling"  
 550g/m<sup>2</sup>, 100% Baumwolle  
 Schmale Kordelbiesen, Schlaufe zum Aufhängen, hergestellt in Österreich, geringe Flusenbildung durch AIRpillow-Technologie, dermatologisch getestet, besonders gute Saugfähigkeit, Maße: 50x100cm, 60° waschbar, trocknergeeignet, Produzent empfiehlt Waschen bei 20-40° zur Schonung der Umwelt  
 onesize  
 ☞ 30 ☐ 3

**3** 49.4899 | Vossen  
**Calypso Feeling 67**  
 Duschtuch "Calypso Feeling"  
 550g/m<sup>2</sup>, 100% Baumwolle  
 Schmale Kordelbiesen, Schlaufe zum Aufhängen, hergestellt in Österreich, geringe Flusenbildung durch AIRpillow-Technologie, dermatologisch getestet, besonders gute Saugfähigkeit, Maße: 67x140cm, 60° waschbar, trocknergeeignet, Produzent empfiehlt Waschen bei 20-40° zur Schonung der Umwelt  
 onesize  
 ☞ 16 ☐ 2

**4** 49.4900 | Vossen  
**Calypso Feeling 100**  
 Badetuch "Calypso Feeling"  
 550g/m<sup>2</sup>, 100% Baumwolle  
 Schmale Kordelbiesen, Schlaufe zum Aufhängen, hergestellt in Österreich, geringe Flusenbildung durch AIRpillow-Technologie, dermatologisch getestet, besonders gute Saugfähigkeit, Maße: 100x150cm, 60° waschbar, trocknergeeignet, Produzent empfiehlt Waschen bei 20-40° zur Schonung der Umwelt  
 onesize  
 ☞ 10 ☐ 1

**5** 49.4951 | Vossen  
**Calypso Feeling 80**  
 King Size Tuch "Calypso Feeling"  
 550g/m<sup>2</sup>, 100% Baumwolle  
 Schmale Kordelbiesen, Schlaufe zum Aufhängen, hergestellt in Österreich, geringe Flusenbildung durch AIRpillow-Technologie, dermatologisch getestet, besonders gute Saugfähigkeit, Maße: 80x200cm, 60° waschbar, trocknergeeignet, Produzent empfiehlt Waschen bei 20-40° zur Schonung der Umwelt  
 onesize  
 ☞ 10 ☐ 1

**6** 49.4894 | Vossen  
**Calypso Feeling Washcloth**  
 Waschhandschuh "Calypso Feeling"  
 550g/m<sup>2</sup>, 100% Baumwolle  
 Schmale Kordelbiesen, Schlaufe zum Aufhängen, hergestellt in Österreich, geringe Flusenbildung durch AIRpillow-Technologie, dermatologisch getestet, besonders gute Saugfähigkeit, Maße: 22x16cm, 60° waschbar, trocknergeeignet, Produzent empfiehlt Waschen bei 20-40° zur Schonung der Umwelt  
 onesize  
 ☞ 50 ☐ 6

49.9203 | Vossen **Tomorrow 30**  
Gästetuch "Tomorrow"



540g/m<sup>2</sup>, 100% Baumwolle

Tuch mit Streifenstruktur, schmaler Saumabschluss, Bordüre zur Personalisierung, Schlaufe zum Aufhängen, weicher Griff, hergestellt in Österreich, geringe Flusenbildung durch AIRpillow-Technologie, dermatologisch getestet, zertifizierte vegane Produktion ohne tierische Hilfsstoffe, biologisch abbaubar, Maße: 30x50cm, 60° waschbar, trocknergeeignet, Produzent empfiehlt Waschen bei 20-40° zur Schonung der Umwelt

onesize

🛒30 📦6

49.9204 | Vossen **Tomorrow 50**  
Handtuch "Tomorrow"



540g/m<sup>2</sup>, 100% Baumwolle

Tuch mit Streifenstruktur, schmaler Saumabschluss, Bordüre zur Personalisierung, Schlaufe zum Aufhängen, weicher Griff, hergestellt in Österreich, geringe Flusenbildung durch AIRpillow-Technologie, dermatologisch getestet, zertifizierte vegane Produktion ohne tierische Hilfsstoffe, biologisch abbaubar, Maße: 50x100cm, 60° waschbar, trocknergeeignet, Produzent empfiehlt Waschen bei 20-40° zur Schonung der Umwelt

onesize

🛒30 📦3

49.9205 | Vossen **Tomorrow 67**  
Duschtuch "Tomorrow"



540g/m<sup>2</sup>, 100% Baumwolle

Tuch mit Streifenstruktur, schmaler Saumabschluss, Bordüre zur Personalisierung, Schlaufe zum Aufhängen, weicher Griff, hergestellt in Österreich, geringe Flusenbildung durch AIRpillow-Technologie, dermatologisch getestet, zertifizierte vegane Produktion ohne tierische Hilfsstoffe, biologisch abbaubar, Maße: 67x140cm, 60° waschbar, trocknergeeignet, Produzent empfiehlt Waschen bei 20-40° zur Schonung der Umwelt

onesize

🛒16 📦2

49.9206 | Vossen **Tomorrow 100**  
Badetuch "Tomorrow"



540g/m<sup>2</sup>, 100% Baumwolle

Tuch mit Streifenstruktur, schmaler Saumabschluss, Bordüre zur Personalisierung, Schlaufe zum Aufhängen, weicher Griff, hergestellt in Österreich, geringe Flusenbildung durch AIRpillow-Technologie, dermatologisch getestet, zertifizierte vegane Produktion ohne tierische Hilfsstoffe, biologisch abbaubar, Maße: 100x150cm, 60° waschbar, trocknergeeignet, Produzent empfiehlt Waschen bei 20-40° zur Schonung der Umwelt

onesize

🛒10 📦1



white



flannel grey\*



winter night\*

49.1767 | Vossen **Texas**  
Kapuzen Bademantel "Texas"



300g/m<sup>2</sup>, 100% Baumwolle

Kapuze, Bordüren an Kragen, Ärmel und Taschen, Schlaufe zum Aufhängen, leichtes Material, aus weichem Velours, dermatologisch getestet, 60° waschbar, trocknergeeignet, Produzent empfiehlt Waschen bei 20-40° zur Schonung der Umwelt

XS - S - M - L - XL - XXL\*

\* nur in gekennzeichneten Farben erhältlich

🛒10 📦1

# TOMORROW



white



black



dark grey



stone



meadow green



electric yellow



electric orange



prim rose



crimson red



cranberry



lollipop



iris



oceanic



ice blue

SUSTAINABLE  
PRODUCT





- detox green
- tibet
- pearl skin
- raw sugar



- detox green
- tibet
- pearl skin
- raw sugar



- detox green
- tibet
- pearl skin
- raw sugar

**NEW** 1 49.2670 | Vossen **Siam**  
**Waffelpiqué Bademantel "Siam"**  
 230g/m<sup>2</sup>, 70% Baumwolle, 30% Modal  
 Unisex, atmungsaktiv und leicht, 2 aufgesetzte Taschen, Bindegürtel, strapazierfähig, Waffelloptik, knitterarm, pflegeleichtes und weiches Material, besonders gute Saugfähigkeit, Produzent empfiehlt Waschen bei 20-40° zur Schonung der Umwelt  
 XXS/XS – S/M – L/XL  
 🛒 12 📦 1

**NEW** 2 49.9481 | Vossen **Shallow**  
**Yogatuch "Shallow"**  
 340g/m<sup>2</sup>, 100% Baumwolle  
 Maße passend für Yoga- und Pilatesmatten, leicht und schnelltrocknend, Waffelloptik, weicher Griff, besonders gute Saugfähigkeit, Maße: 67x180cm, Produzent empfiehlt Waschen bei 20-40° zur Schonung der Umwelt  
 onesize  
 🛒 20 📦 1

**NEW** 3 49.1889 | Vossen **Beauty Bag**  
**Gesichtspflege Set**  
 100% Baumwolle, Kosmetiktasche: 50% Baumwolle, 50% Polyester  
 Set enthält 2 Scrunchies, 1 Spa Stirnband und 7 Reinigungspads, Tasche mit Rautenmuster und Reißverschluss, samtig weiches Material, besonders gute Saugfähigkeit, Scrunchies verwendbar als Haargummi und Gesichtswasch-Armband, Maße: Kosmetiktasche (10x15x7cm), Stirnband (63x8cm), Scrunchies (14x14cm), Reinigungspads (8x8cm), Produzent empfiehlt Waschen bei 20-40° zur Schonung der Umwelt  
 onesize  
 🛒 40 📦 1

**SOL'S**  
 the fair spirit



**BEST SELLER** 4 25.1208 | SOL'S **Atoll 30** **Microfaser Gästehandtuch** | **BEST SELLER** 5 25.1209 | SOL'S **Atoll 50** **Microfaser Handtuch** | **BEST SELLER** 6 25.1210 | SOL'S **Atoll 70** **Microfaser Duschtuch** | **BEST SELLER** 7 25.2936 | SOL'S **Atoll 100** **Microfaser Badetuch**

- white
- black
- pure grey
- apple green
- red
- royal blue
- french navy

190g/m<sup>2</sup>, 90% Polyester Microfaser, 10% Polyamid  
 Elastisches Faltsband Ton-in-Ton, Overlock Finish, Maße: 30x50cm, 40° waschbar, nicht trocknergeeignet  
 onesize  
 🛒 300 📦 25

190g/m<sup>2</sup>, 90% Polyester Microfaser, 10% Polyamid  
 Elastisches Faltsband Ton-in-Ton, Overlock Finish, Maße: 50x100cm, 40° waschbar, nicht trocknergeeignet  
 onesize  
 🛒 100 📦 10

190g/m<sup>2</sup>, 90% Polyester Microfaser, 10% Polyamid  
 Elastisches Faltsband Ton-in-Ton, Overlock Finish, Maße: 70x120cm, 40° waschbar, nicht trocknergeeignet  
 onesize  
 🛒 100 📦 10

190g/m<sup>2</sup>, 90% Polyester Microfaser, 10% Polyamid  
 Elastisches Faltsband Ton-in-Ton, Overlock Finish, Maße: 100x150cm, 40° waschbar, nicht trocknergeeignet  
 onesize  
 🛒 50 📦 5





recycelte Baumwolle

SUSTAINABLE  
PRODUCT

1 48.1065   The One <b>Recycled 50</b> Handtuch "Recycled"	2 48.1067   The One <b>Recycled 70</b> Duschtuch "Recycled"	3 48.1061   The One <b>Recycled 100</b> Strandtuch "Recycled"					
white snow	black	anthracite	milky beige	bottle green	bandera red	navy	sea green
450g/m <sup>2</sup> , 70% recycelte Baumwolle, 30% recyceltes Polyester Maße: 50x100cm, 30° waschbar, trocknergeeignet bei niedriger Temperatur onesize 🛒 50 📦 5	450g/m <sup>2</sup> , 70% recycelte Baumwolle, 30% recyceltes Polyester Maße: 70x140cm, 30° waschbar, trocknergeeignet bei niedriger Temperatur onesize 🛒 25 📦 5	450g/m <sup>2</sup> , 70% recycelte Baumwolle, 30% recyceltes Polyester Maße: 100x180cm, 30° waschbar, trocknergeeignet bei niedriger Temperatur onesize 🛒 14 📦 1					

**SOL'S**  
the fair spirit



<b>BEST SELLER</b> 4 25.8903   SOL'S <b>Island 30</b> Gästehandtuch	<b>BEST SELLER</b> 5 25.9000   SOL'S <b>Island 50</b> Handtuch	<b>BEST SELLER</b> 6 25.9001   SOL'S <b>Island 70</b> Duschtuch	<b>BEST SELLER</b> 7 25.9002   SOL'S <b>Island 100</b> Badetuch								
white	black	dark grey	rope	bottle green	lime	lemon	orange	red	royal blue	french navy	turquoise
400g/m <sup>2</sup> , 100% Baumwolle Gewebe glatte Bordüre 5cm, Maße: 30x50cm, 60° waschbar, nicht trocknergeeignet onesize 🛒 200 📦 25	400g/m <sup>2</sup> , 100% Baumwolle Gewebe glatte Bordüre 8cm, Maße: 50x100cm, 60° waschbar, nicht trocknergeeignet onesize 🛒 50 📦 10	400g/m <sup>2</sup> , 100% Baumwolle Gewebe glatte Bordüre 8cm, Maße: 70x140cm, 60° waschbar, nicht trocknergeeignet onesize 🛒 20 📦 10	400g/m <sup>2</sup> , 100% Baumwolle Gewebe glatte Bordüre 8cm, Maße: 100x150cm, 60° waschbar, nicht trocknergeeignet onesize 🛒 20 📦 5								

# KARIBAN



**BEST SELLER** 20.P574 | Kariban ProAct **PA 574**  
**Microfaser Sporthandtuch**

white black storm grey lime coral red fuchsia purple ice mint tropical blue sporty royal blue light navy

190g/m<sup>2</sup>, 85% Polyester Microfaser, 15% Polyamid  
 Gekettelte Kanten, Ton-in-Ton Elastikband, Aufhänger, leicht und schnelltrocknend, besonders gute Saugfähigkeit, Maße: 100x50cm, 40° waschbar, nicht bügeln, nicht trockenereignen, nicht chemisch reinigen  
 onesize  
 €100 10

**BEST SELLER** 20.P575 | Kariban ProAct **PA 575**  
**Microfaser Sporthandtuch**

190g/m<sup>2</sup>, 85% Polyester Microfaser, 15% Polyamid  
 Gekettelte Kanten, Ton-in-Ton Elastikband, Aufhänger, leicht und schnelltrocknend, besonders gute Saugfähigkeit, Maße: 120x70cm, 40° waschbar, nicht bügeln, nicht trockenereignen, nicht chemisch reinigen  
 onesize  
 €100 10



3 48.1004 | The One **Guest 30x30**  
**Gästehandtuch** COMBED 60°

white anthracite black navy

450g/m<sup>2</sup>, 100% gekämmte Baumwolle  
 Maße: 30x30cm, 60° waschbar, trockenereignen bei niedriger Temperatur  
 onesize  
 €250 25

4 48.1003 | The One **Guest 30x50**  
**Gästehandtuch** COMBED 60°

white taupe cream olive green emerald green yellow red light pink plum light blue faded denim petrol  
 black light grey beige dark green lime gold yellow terra spice salmon purple azure aqua navy  
 anthracite silver grey brown green mint orange burgundy magenta lavender royal blue turquoise

500g/m<sup>2</sup>, 100% gekämmte Baumwolle  
 Bordüre mit Streifen, Schlaufe zum Aufhängen, Maße: 30x50cm, 60° waschbar, trockenereignen bei niedriger Temperatur  
 onesize  
 €175 175

5 48.1031 | The One **Washcloth**  
**Waschhandschuh** COMBED 60°

500g/m<sup>2</sup>, 100% gekämmte Baumwolle  
 Mit Schlaufe zum Aufhängen, Maße: 16x21cm, 60° waschbar, trockenereignen bei niedriger Temperatur  
 onesize  
 €400 25



- white
- black
- light grey
- green
- lime
- yellow
- orange
- red
- royal blue
- navy

**BEST SELLER** 48.1022 | The One **Print 50**  
**Sublimations Handtuch** COMBED 60°

400g/m<sup>2</sup>, 100% gekämmte Baumwolle  
 Polyester Bordüre Höhe 12cm, Maße: 50x100cm, 60° waschbar, trockenereignen bei niedriger Temperatur  
 onesize  
 €60 5

**BEST SELLER** 48.1023 | The One **Print 70**  
**Sublimations Duschtuch** COMBED 60°

400g/m<sup>2</sup>, 100% gekämmte Baumwolle  
 Polyester Bordüre Höhe 12cm, Maße: 70x140cm, 60° waschbar, trockenereignen bei niedriger Temperatur  
 onesize  
 €32 8



- white
- black
- orange
- red
- royal blue
- navy

3 48.1027 | The One **Sport**  
**Sport Handtuch** COMBED 60°

white green red turquoise  
 black lime magenta navy  
 anthracite orange royal blue

450g/m<sup>2</sup>, 100% Baumwolle  
 Maße: 30x130cm, 60° waschbar, trockenereignen bei niedriger Temperatur  
 onesize  
 €70 7



**BEST SELLER** ① 48.1005 | The One **Classic 50** **BEST SELLER** ② 48.1006 | The One **Classic 70** **BEST SELLER** ③ 48.1001 | The One **Classic 100** **BEST SELLER** ④ 48.1002 | The One **Classic 210**  
Handtuch "Classic" Duschtuch "Classic" Strandtuch "Classic" Liegetuch "Super Size"

white	taupe	beige	green	mint	orange	salmon	purple	azure aqua	navy
black	light grey	brown	emerald green	yellow	red	light pink	plum	royal blue	turquoise
anthracite	cream	olive green	lime	gold yellow	magenta	lavender	light blue	faded denim	petrol

white	lime	royal blue
black	orange	navy
anthracite	red	
light grey	azure aqua	

450g/m<sup>2</sup>, 100% gekämmte Baumwolle  
6,5cm (plus 1cm Außenkante) Bordüre im Streifen-Design, Schlaufe zum Aufhängen, Maße: 50x100cm, 60° waschbar, trocknergeeignet bei niedriger Temperatur

onesize  
🛏️54 📦6

450g/m<sup>2</sup>, 100% gekämmte Baumwolle  
6,5cm (plus 1cm Außenkante) Bordüre im Streifen-Design, Schlaufe zum Aufhängen, Maße: 70x140cm, 60° waschbar, trocknergeeignet bei niedriger Temperatur

onesize  
🛏️28 📦7

450g/m<sup>2</sup>, 100% gekämmte Baumwolle  
6,5cm (plus 1cm Außenkante) Bordüre im Streifen-Design, Schlaufe zum Aufhängen, Maße: 100x180cm, 60° waschbar, trocknergeeignet bei niedriger Temperatur

onesize  
🛏️14 📦1

450g/m<sup>2</sup>, 100% gekämmte Baumwolle  
Ohne Bordüre, Schlaufe zum Aufhängen, Maße: 100x210cm, 60° waschbar, trocknergeeignet bei niedriger Temperatur

onesize  
🛏️14 📦1



**BEST SELLER** ⑤ 48.1015 | The One **Deluxe 50** **BEST SELLER** ⑥ 48.1016 | The One **Deluxe 60** **BEST SELLER** ⑦ 48.1017 | The One **Deluxe 70** **BEST SELLER** ⑧ 48.1014 | The One **Deluxe 100**  
Handtuch "Deluxe" Handtuch "Deluxe" Duschtuch "Deluxe" Strandtuch "Deluxe"

white	anthracite	silver grey	dark green	mint	burgundy	plum	navy
black	taupe	ivory	olive green	terra spice	salmon	azure aqua	petrol

white	anthracite	navy
black	burgundy	

550g/m<sup>2</sup>, 100% gekämmte Baumwolle  
Schlaufe zum Aufhängen, Maße: 50x100cm, 60° waschbar, trocknergeeignet bei niedriger Temperatur

onesize  
🛏️42 📦6

550g/m<sup>2</sup>, 100% gekämmte Baumwolle  
Schlaufe zum Aufhängen, Maße: 60x110cm, 60° waschbar, trocknergeeignet bei niedriger Temperatur

onesize  
🛏️40 📦5

550g/m<sup>2</sup>, 100% gekämmte Baumwolle  
Schlaufe zum Aufhängen, Maße: 70x140cm, 60° waschbar, trocknergeeignet bei niedriger Temperatur

onesize  
🛏️24 📦6

550g/m<sup>2</sup>, 100% gekämmte Baumwolle  
Schlaufe zum Aufhängen, Maße: 100x180cm, 60° waschbar, trocknergeeignet bei niedriger Temperatur

onesize  
🛏️12 📦1



① 48.1019 | The One **Hamam Sultan** Hamamtuch "Sultan"



270g, 100% Baumwolle  
Streifen-Design, gedrehte Quasten, Maße: 100x180cm, 30° waschbar, nicht trocknergeeignet  
onesize  
🛒 60 📦 6



recycelte Baumwolle



SUSTAINABLE PRODUCT

② 48.1059 | The One **Recycled Hamam Towel** Hamamtuch



300g/m², 60% recycelte Baumwolle, 40% recyceltes Polyester  
Streifen-Design, gedrehte Fransen, leicht und schnell-trocknend, Maße: 100x180cm, 30° waschbar, nicht trocknergeeignet, wird aufgerollt mit einer recycelten Baumwollkordel geliefert  
onesize  
🛒 40 📦 1



③ 48.1020 | The One **Hamam Terry** Hamamtuch "Terry"

FRENCH TERRY



510g, 100% Baumwolle  
Mit Quasten, Schlaufe zum Aufhängen, eine Seite aus saugfähigem Frottee, eine Seite aus glattem Baumwollstoff, Maße: 100x165cm, 30° waschbar, trocknergeeignet bei niedriger Temperatur  
onesize  
🛒 20 📦 5



④ 48.1046 | The One **Hamam Marine** Hamamtuch "Marine"



270g, 100% Baumwolle  
Streifen-Design, gedrehte Quasten, Maße: 100x180cm, 30° waschbar, nicht trocknergeeignet  
onesize  
🛒 60 📦 6



⑤ 48.1056 | The One **Towel Stripe** Handtuch "Stripe"



550g/m², 100% Baumwolle  
Maße: 90x190cm, 60° waschbar, trocknergeeignet bei niedriger Temperatur  
onesize  
🛒 14 📦 1

60°



⑥ 48.1057 | The One **Hamam Bag** Hamam Tasche



280g, 100% Baumwolle  
Tasche inkl. Handtuch, 2 Tragegriffe, Kordelzug mit Stopper, faltbar, Maße: 40x50cm, 30° waschbar, nicht trocknergeeignet, Handtuch: extra Tasche mit Reißverschluss für Wertsachen, Maße: 90x170cm  
onesize  
🛒 40 📦 5



⑦ 48.1058 | The One **Hamam Exclusive** Hamam Handtuch "Exclusive"



370g, 100% Baumwolle  
Jacquard- und Streifenmuster, Kordel mit Quasten am Saum, Maße: 90x170cm, 30° waschbar  
onesize  
🛒 30 📦 1



<p>COMBED HEAVY</p> <p>1 48.1080   The One <b>Organic Washcloth Bio</b> Waschhandschuh</p>	<p>COMBED HEAVY</p> <p>2 48.1081   The One <b>Organic Guest 30 Bio</b> Gästehandtuch</p>	<p>COMBED HEAVY</p> <p>3 48.1082   The One <b>Organic 50 Bio</b> Handtuch</p>	<p>COMBED HEAVY</p> <p>4 48.1083   The One <b>Organic 70 Bio</b> Duschtuch</p>	<p>COMBED HEAVY</p> <p>5 48.1085   The One <b>Organic 100 Bio</b> Strandtuch</p>
--	--	---	--	--

<p>white anthracite taupe silver grey olive green salmon faded denim navy</p> <p>550g/m<sup>2</sup>, 100% gekämmte zertifizierte Bio-Baumwolle Schlaufe zum Aufhängen, Maße: 16x21cm, 40° waschbar, trocknergeeignet bei niedriger Temperatur onesize 🛒 25 📦 25</p>	<p>white anthracite navy</p> <p>550g/m<sup>2</sup>, 100% gekämmte zertifizierte Bio-Baumwolle Schmaler Bordürenstreifen, Schlaufe zum Aufhängen, Maße: 30x50cm, 40° waschbar, trocknergeeignet bei niedriger Temperatur onesize 🛒 150 📦 25</p>	<p>white anthracite navy</p> <p>550g/m<sup>2</sup>, 100% gekämmte zertifizierte Bio-Baumwolle 2 schmale Bordürenstreifen, Schlaufe zum Aufhängen, Maße: 50x100cm, 40° waschbar, trocknergeeignet bei niedriger Temperatur onesize 🛒 50 📦 5</p>	<p>white anthracite navy</p> <p>550g/m<sup>2</sup>, 100% gekämmte zertifizierte Bio-Baumwolle 2 schmale Bordürenstreifen, Schlaufe zum Aufhängen, Maße: 70x140cm, 40° waschbar, trocknergeeignet bei niedriger Temperatur onesize 🛒 25 📦 5</p>	<p>white anthracite navy</p> <p>550g/m<sup>2</sup>, 100% gekämmte zertifizierte Bio-Baumwolle 3 schmale Bordürenstreifen, Schlaufe zum Aufhängen, Maße: 100x180cm, 40° waschbar, trocknergeeignet bei niedriger Temperatur onesize 🛒 12 📦 1</p>
---	--	--	--	---



6 48.1045 | The One **Waffle Towel 100** Badetuch

white anthracite navy

230g/m<sup>2</sup>, 100% Baumwolle  
Waffeloptik, Maße: 100x150cm, Handwäsche, nicht trocknergeeignet  
onesize  
🛒 30 📦 1

7 48.1025 | The One **Salon Towel 45** Handtuch "Salon"

white anthracite magenta navy black red royal blue







400g/m<sup>2</sup>, 100% gekämmte Baumwolle  
Ohne Bordüre, speziell für Friseursalons, Schlaufe zum Aufhängen, Maße: 45x90cm, 60° waschbar (weiß 90°), farbecht, trocknergeeignet bei niedriger Temperatur, chemische Reinigung mit einem beliebigen Lösungsmittel außer Trichlorethylen  
onesize  
🛒 60 📦 5

8 48.1018 | The One **Golf** Golf Handtuch

white green red navy black lime magenta turquoise anthracite orange royal blue

450g/m<sup>2</sup>, 100% Baumwolle, Velour  
Mit Metallöse und Karabinerhaken, Maße: 40x50cm, 60° waschbar, trocknergeeignet bei niedriger Temperatur  
onesize  
🛒 100 📦 5



-  white
-  light grey
-  ivory
-  light olive
-  salmon
-  aqua

① 48.1034 | The One **Bamboo 50 Handtuch "Bamboo"** COMBED HEAVY







600g/m<sup>2</sup>, 80% Bambus, 20% gekämmte Baumwolle  
Schlaufe zum Aufhängen, Maße: 50x100cm, 40° waschbar, trocknergeeignet bei niedriger Temperatur  
*onesize*  
☎50 ☐5

② 48.1035 | The One **Bamboo 70 Badetuch "Bamboo"** COMBED HEAVY

600g/m<sup>2</sup>, 80% Bambus, 20% gekämmte Baumwolle  
Schlaufe zum Aufhängen, Maße: 70x140cm, 40° waschbar, trocknergeeignet bei niedriger Temperatur  
*onesize*  
☎30 ☐6



③ 48.1026 | The One **Slippers Frottee Schuhe** COMBED

-  white/white\*
-  white/taupe
-  white/black
-  white/anthracite
-  white/burgundy
-  white/navy

100% gekämmte Baumwolle  
Einfassung in Kontrastfarbe, Handwäsche, nicht bügeln, nicht trocknergeeignet  
Kids\* – 38/40 – 42/44  
\* nur in gekennzeichneten Farben erhältlich  
☎50 ☐1



-  white
-  anthracite
-  taupe
-  silver grey
-  olive green
-  salmon
-  lavender
-  faded denim
-  navy

④ 48.1047 | The One **Bathmat 80 Badematte** COMBED 60°

1.000g/m<sup>2</sup>, 100% gekämmte Baumwolle  
Frottier Streifen außen, Maße: 50x80cm, Innenfläche: Velour, 60° waschbar  
*onesize*  
☎50 ☐1



-  white
-  white
-  white

⑤ 48.1036 | The One **Hotel 30 Gästehandtuch "Hotel"** COMBED HEAVY 90°

500g/m<sup>2</sup>, 100% gekämmte Baumwolle  
Schmale Einfassung, Schlaufe zum Aufhängen, Maße: 30x50cm, 90° waschbar, trocknergeeignet bei niedriger Temperatur  
*onesize*  
☎175 ☐25

⑥ 48.1037 | The One **Hotel 50 Handtuch "Hotel"** COMBED HEAVY 90°

500g/m<sup>2</sup>, 100% gekämmte Baumwolle  
Schmale Einfassung, schmaler Bordürenstreifen, Schlaufe zum Aufhängen, Maße: 50x100cm, 90° waschbar, trocknergeeignet bei niedriger Temperatur  
*onesize*  
☎42 ☐6

⑦ 48.1038 | The One **Hotel 70 Duschtuch "Hotel"** COMBED HEAVY 90°

500g/m<sup>2</sup>, 100% gekämmte Baumwolle  
Schmale Einfassung, 2 schmale Bordürenstreifen, Schlaufe zum Aufhängen, Maße: 70x140cm, 90° waschbar, trocknergeeignet bei niedriger Temperatur  
*onesize*  
☎24 ☐6



**BEST SELLER** 1 48.1021 | The One **Bathrobe hooded Kapuzen Bademantel** COMBED 60°

420g/m<sup>2</sup>, 100% gekämmte Baumwolle  
Bordüren an Kragen, Ärmel und Taschen,  
Schlaufe zum Aufhängen, 60° waschbar,  
trocknergeeignet bei niedriger Temperatur  
S/M - L/XL - 2XL/3XL  
👉 8 📦 1

2 48.1011 | The One **Bathrobe Bademantel** COMBED 60°

340g/m<sup>2</sup>, 100% gekämmte Baumwolle  
Bordüren an Kragen, Ärmel und Taschen,  
Schlaufe zum Aufhängen, 60° waschbar,  
trocknergeeignet bei niedriger Temperatur  
S/M - L/XL - 2XL/3XL  
👉 10 📦 1

3 48.1013 | The One **Kids Bathrobe Kinder Bademantel** COMBED 60°

340g/m<sup>2</sup>, 100% gekämmte Baumwolle  
Bordüren an Kragen, Ärmel und Taschen,  
Außenseite aus weichem Velours, 60°  
waschbar, trockengeeignet bei niedriger  
Temperatur, nicht chemisch reinigen  
116/128 - 135/150 - 152/164  
👉 10 📦 1

4 48.1007 | The One **Baby Bathrobe Baby Bademantel** COMBED 60°

450g/m<sup>2</sup>, 100% gekämmte Baumwolle  
Bordüren an Kragen, Ärmel und Taschen,  
Außenseite aus weichem Velours, 60°  
waschbar, trockengeeignet bei niedriger  
Temperatur  
68/74 - 80/92 - 98/110  
👉 20 📦 1



5 48.1084 | The One **Organic Bathrobe Bio Bademantel** COMBED HEAVY

420g/m<sup>2</sup>, 100% gekämmte zertifizierte  
Bio-Baumwolle  
Schlaufe zum Aufhängen, 40° waschbar,  
trocknergeeignet bei niedriger Temperatur  
S/M - L/XL - 2XL/3XL  
👉 10 📦 1

6 48.1043 | The One **Velour Bathrobe Kapuzen Bademantel** COMBED 60°

450g/m<sup>2</sup>, 100% gekämmte Baumwolle  
Außen: aus weichem Velours, Innenseite:  
saugfähiges Frottee, Bordüren an Kragen,  
Ärmel und Taschen, Schlaufe zum Auf-  
hängen, 60° waschbar, trockengeeignet bei  
niedriger Temperatur  
S/M - L/XL - 2XL/3XL  
👉 8 📦 1

7 48.1044 | The One **Waffle Bathrobe Waffel Bademantel** COMBED 60°

230g/m<sup>2</sup>, 100% Baumwolle  
2 aufgesetzte Taschen, Bindegürtel,  
Aufhängeöse, Waffeloptik, Handwäsche,  
nicht trockengeeignet  
L/XL  
👉 20 📦 1

8 48.1012 | The One **Hamam Bathrobe Hamam Bademantel** COMBED 60°

500g, 100% Baumwolle  
Schalkragen, 2 aufgesetzte Taschen, Binde-  
gürtel, Aufhängeöse, 30° waschbar, nicht  
trocknergeeignet  
S/M - L/XL - 2XL/3XL  
👉 30 📦 1



- white
- black

**1 20.K816 | Kariban K 816**  
**Halbsocken**  
 78% Baumwolle, 20% Polyester, 2% Elasthan  
 3 Silikonbänder an der Ferse für optimalen Halt, 40° waschbar, nicht trocknergeeignet, nicht chemisch reinigen  
 35/38 – 39/42 – 43/46  
 ☞ 200 ☐ 5

# KARIBAN



Sherpa Fleece

- angora melange
- night navy melange

**2 20.K815 | Kariban K 815**  
**Lounge Socken mit Sherpafutter**  
 Außen: 100% Acryl, Innen: 100% Polyester, Sherpa  
 Warme Haussocken, Anti-Rutsch-Noppen auf der Sohle, Zopfmuster, Länge: 27cm, 40° waschbar, nicht trocknergeeignet, nicht chemisch reinigen  
 onesize  
 ☞ 40 ☐ 10



- black
- red
- sky blue
- lime
- fuchsia
- tropical blue
- orange
- purple
- navy

**3 20.K813 | Kariban K 813**  
**Socken**  
 52% Baumwolle, 48% Polyamid  
 Weicher Rippstrickbund, Feinstrick, halbhoch, 40° waschbar, nicht trocknergeeignet, nicht chemisch reinigen  
 39/42 – 43/46  
 ☞ 200 ☐ 5



- white/white
- black/white
- bright blue/white

**4 02.0215 | Daiber JN 215**  
**Sport Socken**  
 55% Polyester, 22% Baumwolle, 21% Polyamid, 2% Elasthan  
 Atmungsaktiv und feuchtigkeitsregulierend, Zehen- und Fußbett gepolstert, flache und druckfreie Kettelnäht, 40° waschbar, Schonwäsche, nicht bügeln, nicht trocknergeeignet  
 35-38 – 39-41 – 42-44 – 45-47  
 ☞ 100 ☐ 10



BIO ORGANIC

- white
- black
- navy

**5 02.8032 | Daiber JN 8032**  
**Bio Socken**  
 75% zertifizierte Bio-Baumwolle, 23% Polyamid, 2% Elasthan  
 Elastisches Bündchen mit Lycra®, Spitze und Ferse verstärkt, flache Zehennaht, 40° waschbar, trocknergeeignet bei niedriger Temperatur  
 35-38 – 39-41 – 42-44 – 45-47  
 ☞ 100 ☐ 10



- white
- black

**6 02.0207 | Daiber JN 207**  
**Coolmax® Business Socken**  
 40% Baumwolle, 40% Polyester, 17% Polyamid, 3% Elasthan  
 Atmungsaktiv und feuchtigkeitsregulierend, handgekettelte Spitze, ergonomische rechts/links Form, 40° waschbar, nicht bügeln, trocknergeeignet bei niedriger Temperatur  
 35-38 – 39-41 – 42-44 – 45-47  
 ☞ 100 ☐ 10





- white
- black
- navy

- white
- black
- dark grey
- navy



- white/grey/orange

**1** 20.P036 | Kariban ProAct **PA 036**  
**Multisport Socken**  
 75% Baumwolle, 16% Polyester, 7% Polyamid, 2% Elasthan, Innen: French Terry (Innen nicht angeraut)  
 Ristbereich verstärkt, flache Zehennaht, 40° waschbar, nicht bügeln, nicht trocknergeeignet, nicht chemisch reinigen  
 35/38 – 39/42 – 43/46  
 100 5

**2** 20.P037 | Kariban ProAct **PA 037**  
**Sport Sneaker Socken**  
 77% Polyamid, 22% Viskose, 1% Elasthan  
 Weiches und langlebiges Material, leicht und komfortabel, 40° waschbar, nicht bügeln, nicht trocknergeeignet, nicht chemisch reinigen  
 35/38 – 39/42 – 43/46  
 200 5

**3** 20.P035 | Kariban ProAct **PA 035**  
**Lauf-Sportsocken**  
 72% Polyester Coolmax®, 25% Elasthan, 3% Polyamid  
 Atmungsaktiv und schnelltrocknend, ergonomisches Strickmuster, halbhoch, 40° waschbar, nicht bügeln, nicht trocknergeeignet, nicht chemisch reinigen  
 35/38 – 39/42 – 43/46  
 100 5

## BUILDYOUR BRAND



- white
- black

**NEW** **4** 56.0201 | Build your Brand **BY 201**  
**Socken**  
 54g, 80% Baumwolle, 17% Polyester, 3% Elasthan  
 Breiter gerippter Abschluss für idealen Tragekomfort, 30° waschbar  
 35-38 – 39-42 – 43-46 – 47-50  
 200 1



- white
- black
- oxford grey
- lime
- orange
- fuchsia
- sky blue
- tropical blue
- navy

**BEST SELLER** **5** 20.K800 | Kariban **K 800**  
**Herren Boxer Shorts**  
 160g/m², 95% Baumwolle, 5% Elasthan  
 Taillierter Schnitt, Gummiband in Kontrastfarbe mit Streifen, elastischer Stoff, 40° waschbar, nicht trocknergeeignet  
 S – M – L – XL – XXL  
 100 1



- black

**6** 40.8005 | Promodoro **8005**  
**Damen Panty**  
 150g/m², 95% gekämmte ringgesponnene Baumwolle, 5% Elasthan, Single Jersey  
 Doppelnähte, Elasthananteil für besseren Komfort und Bewegungsfreiheit, weiches Griffgefühl  
 XS – S – M – L – XL  
 100 1



# Atlantis

Atlantis | Pilot Piping Sandwich...375



# Caps & Headwear

SUMMER  
370

WINTER  
401

TUBES  
419

RECYCLED POLYESTER



**NEW** ① 33.0295 | Atlantis **Kid Rapper-S** 5 Panel Trucker Kappe **TEAR AWAY**



100% recyceltes Polyester, Seiten und Rückseite: 100% recyceltes Polyester Netz  
Schirminnenseite aus recyceltem Plastik, höheres Kappenprofil, weiße Schaumstoff Kappenfront, 6 Ziernähte am Schild, Schweißband aus recyceltem Polyester, recycelter Snapverschluss, TearAway Label, Handwäsche, nicht bügeln, nicht trocknergeeignet, nicht chemisch reinigen  
*onesize*  
👉 144 📏 24

RECYCLED POLYESTER



**NEW** ② 33.0262 | Atlantis **Rapper-S** 5 Panel Trucker Kappe **TEAR AWAY**



100% recyceltes Polyester  
Nachhaltiges Nachfolge-Modell zu Rapper (Artikel: 33.2070), Schirminnenseite aus recyceltem Plastik, höheres Kappenprofil, Schaumstoff-Front, 6 Ziernähte am Schild, Schweißband aus recyceltem Polyester, recycelter Snapverschluss, TearAway Label, Handwäsche, nicht bügeln, nicht trocknergeeignet, nicht chemisch reinigen  
*onesize*  
👉 144 📏 24

SUSTAINABLE COLLECTION

BIO ORGANIC



**NEW** ③ 33.0260 | Atlantis **Rapper Cotton-S** 5 Panel Trucker Kappe **TEAR AWAY**



80% zertifizierte Bio-Baumwolle, 20% recycelte Baumwolle, Seiten und Rückseite: 100% recyceltes Polyester  
Nachhaltiges Nachfolge-Modell zu Rapper Cotton (Artikel: 33.8020), gebogener Schirm, recycelter Buckram, Schirminnenseite aus recyceltem Plastik, 4 Ziernähte am Schild, Schweißband aus recyceltem Polyester, Frontpaneel laminiert, recycelter Snapverschluss, TearAway Label, Handwäsche, nicht bügeln, nicht trocknergeeignet, nicht chemisch reinigen  
*onesize*  
👉 144 📏 24

Atlantis

RECYCLED POLYESTER



**NEW** ④ 33.0261 | Atlantis **Rapper Suede-S** 5 Panel Trucker Kappe **TEAR AWAY**



81% recyceltes Polyester, 19% Polyester, Seiten und Rückseite: 100% recyceltes Polyester  
Nachhaltiges Nachfolge-Modell zu Rapper Suede (Artikel: 33.0196), recycelter Buckram, Schirminnenseite aus recyceltem Plastik, Schweißband aus recyceltem Polyester, Frontpaneel laminiert, recycelter Snapverschluss, Wildlederimitat, matte Oberfläche, TearAway Label, Handwäsche, nicht bügeln, nicht trocknergeeignet, nicht chemisch reinigen  
*onesize*  
👉 144 📏 24

RECYCLED POLYESTER



**NEW** ⑤ 33.0263 | Atlantis **Record-S** 5 Panel Trucker Kappe **TEAR AWAY**



100% recyceltes Polyester  
Nachhaltiges Nachfolge-Modell zu Record (Artikel: 33.0197), leicht gebogener Schirm, Schirminnenseite aus recyceltem Plastik, höheres Kappenprofil, 8 Ziernähte am Schild, Schaumstoffpolsterung, Schweißband aus recyceltem Polyester, recycelter Snapverschluss, TearAway Label, Handwäsche, nicht bügeln, nicht trocknergeeignet, nicht chemisch reinigen  
*onesize*  
👉 144 📏 24



**NEW** ⑥ 33.0266 | Atlantis **Isar** 6 Panel Kappe **TEAR AWAY**



100% recyceltes Polyester  
Leicht gebogener Schirm, Schirminnenseite aus recyceltem Plastik, Schweißband aus recyceltem Polyester, Frontpaneel unverstärkt, Klettverschluss, TearAway Label, Handwäsche, nicht bügeln, nicht trocknergeeignet, nicht chemisch reinigen  
*onesize*  
👉 144 📏 24



RECYCLED POLYESTER

**NEW** 33.0267 | Atlantis **Maui**  
5 Panel Outdoor Camper Kappe



100% recyceltes Polyester  
Schirminnenseite aus recyceltem Plastik, Schweißband aus recyceltem Polyester, gelaserte Luftlöcher, Klettverschluss, feuchtigkeitsregulierend und schnelltrocknend, TearAway Label, Handwäsche, nicht bügeln, nicht trocknergeeignet, nicht chemisch reinigen  
onesize  
€ 144 € 24



RECYCLED POLYESTER

**NEW** 33.0268 | Atlantis **Breezy-S**  
6 Panel Kappe



100% recyceltes Nylon  
Recycler Buckram, Schirminnenseite aus recyceltem Plastik, umweltfreundliche wasserabweisende Ausrüstung (PFC frei), Dry-Tech Schweißband aus recyceltem Polyester, Frontpanele laminiert, gelaserte Luftlöcher, recycler Snapverschluss, leicht glänzender Stoff, TearAway Label, Handwäsche, nicht bügeln, nicht trocknergeeignet, nicht chemisch reinigen  
onesize  
€ 144 € 24



**NEW** 33.0269 | Atlantis **Erie**  
5 Panel Falbare Kappe



100% recyceltes Nylon, Seiten und Rückseite: 100% recyceltes Polyester Netz  
Weicher Schirm, umweltfreundliche wasserabweisende Ausrüstung (PFC frei), Dry-Tech Schweißband aus recyceltem Polyester, zusammenfaltbar, TearAway Label, Handwäsche, nicht bügeln, nicht trocknergeeignet, nicht chemisch reinigen  
onesize  
€ 144 € 24



BIO ORGANIC

**NEW** 33.0270 | Atlantis **Hit-S**  
6 Panel Kappe

80% zertifizierte Bio-Baumwolle, 20% recycelte Baumwolle, Twill  
Nachhaltiges Nachfolge-Modell zu Hit (Artikel: 33.7060), gebogener Schirm, recycler Buckram, Schirminnenseite aus recyceltem Plastik, höheres Kappenprofil, Schweißband aus Baumwolle, Frontpanele laminiert, Stoffband mit Metallverschluss, TearAway Label, Handwäsche, nicht bügeln, nicht trocknergeeignet, nicht chemisch reinigen  
onesize  
€ 144 € 24



Atlantis



RECYCLED POLYESTER

**NEW** 33.0272 | Atlantis **Yukon**  
6 Panel Kappe



97% recyceltes Polyester, 3% Elasthan  
Recycler Buckram, Schirminnenseite aus recyceltem Plastik, höheres Kappenprofil, 6 Ziernähte am Schild, Schweißband aus recyceltem Polyester, Frontpanele laminiert, gestickte Luftlöcher, recycler Snapverschluss, TearAway Label, Handwäsche, nicht bügeln, nicht trocknergeeignet, nicht chemisch reinigen  
onesize  
€ 144 € 24

**BIO ORGANIC**



**NEW** ① 33.0273 | Atlantis **Pilot-S**  
Schwere 6 Panel Kappe



80% zertifizierte Bio-Baumwolle, 20% recycelte Baumwolle  
Nachhaltiges Nachfolge-Modell zu Pilot (Artikel: 33.0501),  
vorgeformter Schirm, recycelter Buckram, Schirminnenseite  
aus recyceltem Plastik, höheres Kappenprofil, 6 Ziernähte  
am Schild, Frontpanele laminiert, gestickte Luftlöcher, Stoff-  
band mit Metallverschluss, gebürstete weiche Oberfläche,  
TearAway Label, Handwäsche, nicht bügeln, nicht trockner-  
geeignet, nicht chemisch reinigen  
*onesize*  
👉 144 📦 24

**BIO ORGANIC**



**NEW** ② 33.0275 | Atlantis **Sport Sandwich-S**  
6 Panel Sandwich Kappe

80% zertifizierte Bio-Baumwolle, 20% recycelte Baumwolle,  
Twill  
Nachhaltiges Nachfolge-Modell zu Sport Sandwich (Artikel:  
33.0504), vorgeformter Schirm, recycelter Buckram, Schirm-  
innenseite aus recyceltem Plastik, höheres Kappenprofil,  
Sandwich in Kontrastfarbe, Frontpanele laminiert, Stoffband  
mit Metallverschluss, TearAway Label, Handwäsche, nicht  
bügeln, nicht trocknergeeignet, nicht chemisch reinigen  
*onesize*  
👉 144 📦 24

**SUSTAINABLE COLLECTION**

**Atlantis**



**NEW** ③ 33.0271 | Atlantis **Fam-S**  
6 Panel Kappe Velourleder-Optik



81% recyceltes Polyester, 19% Polyester  
Nachhaltiges Nachfolge-Modell zu Fam (Artikel: 33.4070),  
Schirmunterseite in Kontrastfarbe, vorgeformter Schirm,  
recycelter Buckram, Schirminnenseite aus recyceltem Plastik,  
höheres Kappenprofil, 6 Ziernähte am Schild, Schweißband  
aus recyceltem Polyester, Frontpanele laminiert, gestickte  
Luftlöcher, Stoffband mit Metallverschluss, Wildlederimitat,  
matte Oberfläche, TearAway Label, Handwäsche, nicht  
bügeln, nicht trocknergeeignet, nicht chemisch reinigen  
*onesize*  
👉 144 📦 24



**NEW** ④ 33.0276 | Atlantis **Champion-S**  
6 Panel Baseball Kappe



100% recyceltes Polyester, Twill  
Nachhaltiges Nachfolge-Modell zu Champion (Artikel:  
33.0144), recycelter Buckram, Schirminnenseite aus  
recyceltem Plastik, höheres Kappenprofil, 6 Ziernähte am  
Schild, Frontpanele verstärkt, gestickte Luftlöcher, Stoffband  
mit Metallverschluss, TearAway Label, Handwäsche, nicht  
bügeln, nicht trocknergeeignet, nicht chemisch reinigen  
*onesize*  
👉 144 📦 24



**NEW** ⑤ 33.0279 | Atlantis **Gear-S**  
5 Panel Baseball Kappe



95% recyceltes Polyester, 5% Elasthan, Twill, Seiten und  
Rückseite: 100% recyceltes Polyester  
Nachhaltiges Nachfolge-Modell zu Gear (Artikel: 33.0165),  
Schirm und Frontpanel in Carbonfaser-Optik, recycelter  
Buckram, Schirminnenseite aus recyceltem Plastik, höheres  
Kappenprofil, Schweißband aus recyceltem Polyester,  
Frontpanel laminiert, gestickte Luftlöcher, Klettverschluss,  
TearAway Label, Handwäsche, nicht bügeln, nicht trockner-  
geeignet, nicht chemisch reinigen  
*onesize*  
👉 144 📦 24

Atlantis



BIO ORGANIC

**NEW** 1 33.0278 | Atlantis **Shot-S** 5 Panel Kappe TEAR AWAY

80% zertifizierte Bio-Baumwolle, 20% recycelte Baumwolle Nachhaltiges Nachfolge-Modell zu Shot (Artikel: 33.7000), vorgeformter Schirm, recycelter Buckram, Schirminnenseite aus recyceltem Plastik, höheres Kappenprofil, 8 Ziernähte am Schild, Schweißband aus Baumwolle, Frontpanele laminiert, gestickte Luftlöcher, Stoffband mit Metallverschluss, Tear-Away Label, Handwäsche, nicht bügeln, nicht trocknergeeignet, nicht chemisch reinigen

onesize  
👉 144 📏 24



RECYCLED POLYESTER

**NEW** 2 33.0277 | Atlantis **Winner-S** 6 Panel Baseball Kappe HEAVY TWILL TEAR AWAY

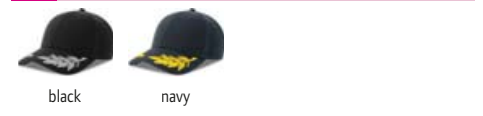

100% recyceltes Polyester, Twill Nachhaltiges Nachfolge-Modell zu Winner (Artikel: 33.0219), Stickerei in Kontrastfarbe, recycelter Buckram, Schirminnenseite aus recyceltem Plastik, höheres Kappenprofil, Frontpanele laminiert, gestickte Luftlöcher, Stoffband mit Metallverschluss, TearAway Label, Handwäsche, nicht bügeln, nicht trocknergeeignet, nicht chemisch reinigen

onesize  
👉 144 📏 24



SUSTAINABLE PRODUCT

**NEW** 3 33.0286 | Atlantis **Army-S** Military Ripstop Kappe TEAR AWAY



80% zertifizierte Bio-Baumwolle, 20% recycelte Baumwolle, Ripstop, Futter: 100% recyceltes Polyester Nachhaltiges Nachfolge-Modell zu Army (Artikel: 33.0519), vorgeformter Schirm, Schirminnenseite aus recyceltem Plastik, Mittelnaht, 4 Ziernähte am Schild, seitliche Luftlöcher, Klettverschluss, vorgewaschenes weiches Material, TearAway Label, Handwäsche, nicht bügeln, nicht trocknergeeignet, nicht chemisch reinigen

onesize  
👉 144 📏 24



RECYCLED POLYESTER

**NEW** 4 33.0290 | Atlantis **Bandana Goal-S** Bandana TEAR AWAY



100% recyceltes Polyester Bandanatum, nachhaltiges Nachfolge-Modell zu Bandana Goal (Artikel: 33.3000), TearAway Label, Maße: 50x50cm, Handwäsche, nicht bügeln, nicht trocknergeeignet, nicht chemisch reinigen

onesize  
👉 500 📏 100



BIO ORGANIC

**NEW** 5 33.0283 | Atlantis **Bucket Cotton-S** Fischer Hut TEAR AWAY



80% zertifizierte Bio-Baumwolle, 20% recycelte Baumwolle Nachhaltiges Nachfolge-Modell zu Bucket Cotton (Artikel: 33.0138), 8 Ziernähte auf der Krempe, Schweißband aus Baumwolle, TearAway Label, Handwäsche, nicht bügeln, nicht trocknergeeignet, nicht chemisch reinigen

onesize  
👉 144 📏 24



**BIO ORGANIC**

**NEW** 1 33.0284 | Atlantis **Forever-S Fischer Hut** **TWILL** **TEAR AWAY**



80% zertifizierte Bio-Baumwolle, 20% recycelte Baumwolle, Twill  
Nachhaltiges Nachfolge-Modell zu Forever (Artikel: 33.0161), 7 Ziernähte auf der Krempe, Schweißband aus Baumwolle, vorgewaschenes weiches Material, TearAway Label, Handwäsche, nicht bügeln, nicht trocknergeeignet, nicht chemisch reinigen  
S/M - L/XL  
👉 144 📦 24



**RECYCLED POLYESTER**

**NEW** 2 33.0280 | Atlantis **Helpy-S Sicherheits 5 Panel Kappe** **TEAR AWAY**



100% recyceltes Polyester  
Nachhaltiges Nachfolge-Modell zu Helpy (Artikel: 33.3040), recycelter Buckram, Schirminnenseite aus recyceltem Plastik, höheres Kappenprofil, umweltfreundliche wasserabweisende Ausrüstung (PFC frei), Frontpanel laminiert, UV-Schutz 50+, Reflexstreifen (ohne Schutzfunktion), TearAway Label, Handwäsche, nicht bügeln, nicht trocknergeeignet, nicht chemisch reinigen  
onesize  
👉 144 📦 24



**RECYCLED POLYESTER**

**NEW** 3 33.0285 | Atlantis **Pico Fischer Hut** **TEAR AWAY**



100% recyceltes Nylon  
Schräge Krempe mit Ziernähten, umweltfreundliche wasserabweisende Ausrüstung (PFC frei), verstellbare Kordel mit Stopper, Dry-Tech Schweißband aus recyceltem Polyester, kann klein verpackt werden, zusammenfaltbar, TearAway Label, Handwäsche, nicht bügeln, nicht trocknergeeignet, nicht chemisch reinigen  
onesize  
👉 144 📦 24



**SUSTAINABLE PRODUCT**

**NEW** 4 33.0265 | Atlantis **Digg-S 6 Panel Vintage Kappe** **TEAR AWAY**



50% Baumwolle, 50% recycelte Baumwolle  
Nachhaltiges Nachfolge-Modell zu Digg (Artikel: 33.4090), pigmentgefärbt, Used-Look, 8 Nähte am Schirm, vorgeformter Schirm, Schirminnenseite aus recyceltem Plastik, Frontpanel unverstärkt, genähte Luftlöcher, Stoffband mit Metallverschluss, TearAway Label, Handwäsche, nicht bügeln, nicht trocknergeeignet, nicht chemisch reinigen  
onesize  
👉 144 📦 24



Atlantis

**RECYCLED POLYESTER**

**NEW** 5 33.0282 | Atlantis **Recy Five Piping 5 Panel Sandwich Kappe** **TEAR AWAY**

100% recyceltes Polyester  
Vorgeformter Schirm, höheres Kappenprofil, 4 Ziernähte am Schild, Sandwich in Kontrastfarbe, Frontpanel verstärkt, gestickte Luftlöcher, Klettverschluss, TearAway Label, Handwäsche, nicht bügeln, nicht trocknergeeignet, nicht chemisch reinigen  
onesize  
👉 200 📦 50







**BIO ORGANIC**

**NEW** ① 33.0264 | Atlantis **Action-S**  
6 Panel Baseball Kappe

TEAR AWAY



80% zertifizierte Bio-Baumwolle, 20% recycelte Baumwolle  
Nachhaltiges Nachfolge-Modell zu Action (Artikel: 33.0560),  
Schirmunterseite in Kontrastfarbe, Schirminnenseite aus  
recyceltem Plastik, 6 Ziernähte am Schild, Schweißband aus  
Baumwolle, Frontsegment unverstärkt, seitliche Luftlöcher  
mit Metallösen, Stoffband mit Metallverschluss, vor-  
gewaschenes weiches Material, TearAway Label, Hand-  
wäsche, nicht bügeln, nicht trocknergeeignet, nicht chemisch  
reinigen

onesize  
👉 144 📦 24



HEAVY TEAR AWAY

**NEW** ② 33.0274 | Atlantis **Pilot Piping Sandwich-S**  
Schwere 6 Panel Sandwich Kappe



80% zertifizierte Bio-Baumwolle, 20% recycelte Baumwolle  
Nachhaltiges Nachfolge-Modell zu Pilot Piping Sandwich  
(Artikel: 33.0502), Schild mit Paspel in Kontrastfarbe,  
vorgeformter Schirm, Schildunterseite in Kontrastfarbe,  
recycelter Buckram, Schirminnenseite aus recyceltem Plastik,  
höheres Kappenprofil, Frontpaneel laminiert, Stoffband mit  
Metallverschluss, gebürstete weiche Oberfläche, TearAway  
Label, Handwäsche, nicht bügeln, nicht trocknergeeignet,  
nicht chemisch reinigen

onesize  
👉 144 📦 24



RECYCLED POLYESTER

**NEW** ③ 33.0281 | Atlantis **Recy Five Italia**  
5 Panel Kappe

TEAR AWAY



100% recyceltes Polyester  
Vorgeformter Schirm, höheres Kappenprofil, Sandwich Paspel  
in den Farben der italienischen Flagge, 4 Ziernähte am  
Schild, Frontpanel verstärkt, gestickte Luftlöcher, Klettver-  
schluss, TearAway Label, Handwäsche, nicht bügeln, nicht  
trocknergeeignet, nicht chemisch reinigen

onesize  
👉 200 📦 50



**BIO ORGANIC**

**NEW** ④ 33.0289 | Atlantis **Swing-S**  
Schiebermütze

TEAR AWAY



80% zertifizierte Bio-Baumwolle, 20% recycelte Baumwolle  
Nachhaltiges Nachfolge-Modell zu Swing (Artikel: 33.0214),  
leicht gebogener Schirm, Schirminnenseite aus recyceltem  
Plastik, Frontpanel unverstärkt, Klettverschluss, weicher Griff,  
TearAway Label, Handwäsche, nicht bügeln, nicht trockner-  
geeignet, nicht chemisch reinigen

onesize  
👉 144 📦 24



**BIO ORGANIC**

**NEW** ⑤ 33.0287 | Atlantis **Tank-S**  
Military Kappe

TWILL TEAR AWAY



80% zertifizierte Bio-Baumwolle, 20% recycelte Baumwolle,  
Twill  
Nachhaltiges Nachfolge-Modell zu Tank (Artikel: 33.0035),  
vorgeformter Schirm, Schirminnenseite aus recyceltem  
Plastik, 4 Ziernähte am Schild, Klettverschluss, weicher Griff,  
TearAway Label, Handwäsche, nicht bügeln, nicht trockner-  
geeignet, nicht chemisch reinigen

onesize  
👉 144 📦 24



Atlantis

**BIO ORGANIC**

**NEW** ⑥ 33.0288 | Atlantis **Uniform-S**  
Military Kappe

TWILL TEAR AWAY



80% zertifizierte Bio-Baumwolle, 20% recycelte Baumwolle,  
Twill  
Nachhaltiges Nachfolge-Modell zu Uniform (Artikel:  
33.0216), vorgeformter Schirm, Schirminnenseite aus  
recyceltem Plastik, 4 Ziernähte am Schild, Schweißband  
aus Baumwolle, Klettverschluss, vorgewaschenes weiches  
Material, TearAway Label, Handwäsche, nicht bügeln, nicht  
trocknergeeignet, nicht chemisch reinigen

onesize  
👉 144 📦 24



SUSTAINABLE PRODUCT

1 33.0242 | Atlantis **Dad Hat-S**  
6 Panel Baseball Kappe

TWILL TEAR AWAY



280g/m<sup>2</sup>, 100% Baumwoll-Twill, Mischgewebe aus recycelter und Bio-Baumwolle  
Nachhaltiges Nachfolge-Modell zu Dad Hat (Artikel: 33.4030), leicht gebogener Schirm, Schweißband, Frontpanel unverstärkt, gestickte Luftlöcher, Stoffband mit Metallverschluss, vorgewaschenes weiches Material, TearAway Label, Handwäsche, nicht bügeln, nicht trocknergeeignet, nicht chemisch reinigen  
onesize  
👉144 📦24



SUSTAINABLE PRODUCT

2 33.0251 | Atlantis **Liberty Sandwich-S**  
6 Panel Baseball Kappe

TWILL TEAR AWAY



278g/m<sup>2</sup>, 100% schwerer gebürsteter Baumwoll-Twill, Mischgewebe aus recycelter und Bio-Baumwolle  
Nachhaltiges Nachfolge-Modell zu Liberty Sandwich (Artikel: 33.0005), gebogener Schirm, recycelter Buckram, Frontpanele laminiert, gestickte Luftlöcher, Stoffband mit Metallverschluss, TearAway Label, Handwäsche, nicht bügeln, nicht trocknergeeignet, nicht chemisch reinigen  
onesize  
👉144 📦24



RECYCLED POLYESTER

3 33.0238 | Atlantis **Beat-S**  
6 Panel Kappe

HEAVY TWILL TEAR AWAY



300g/m<sup>2</sup>, 100% recyceltes Polyester-Twill  
Nachhaltiges Nachfolge-Modell zu Beat (Artikel: 33.0135), leicht gebogener Schirm, Schweißband aus recyceltem Polyester-Twill, Frontpanele laminiert, gestickte Luftlöcher, recycelter Snapverschluss, TearAway Label, Handwäsche, nicht bügeln, nicht trocknergeeignet, nicht chemisch reinigen  
onesize  
👉144 📦24



RECYCLED POLYESTER

4 33.0255 | Atlantis **Snap Back-S**  
6 Panel Baseball Kappe

TWILL TEAR AWAY



300g/m<sup>2</sup>, 100% recyceltes Polyester-Twill  
Nachhaltiges Nachfolge-Modell zu Snap Back (Artikel: 33.2080), flacher Schirm, recycelter Buckram, Schweißband aus recyceltem Polyester-Twill, Frontpanele laminiert, gestickte Luftlöcher, recycelter Snapverschluss, TearAway Label, Handwäsche, nicht bügeln, nicht trocknergeeignet, nicht chemisch reinigen  
onesize  
👉144 📦24

Atlantis



RECYCLED POLYESTER

5 33.0232 | Atlantis **Bank Five-S**  
5 Panel Kappe

TWILL TEAR AWAY

120g/m<sup>2</sup>, 100% recyceltes Polyester Microfaser, Schild und Schildunterseite: 100% recyceltes Polyester-Twill  
Nachhaltiges Nachfolge-Modell zu Bank (Artikel: 33.0133), flaches Schild mit 4 Nähten, Frontpanel verstärkt, gelaserte Luftlöcher, recycelter Snapverschluss, TearAway Label, Handwäsche, nicht bügeln, nicht trocknergeeignet, nicht chemisch reinigen  
onesize  
👉144 📦24



SUSTAINABLE PRODUCT

1 33.0259 | Atlantis **Sonic-S**  
6 Panel Trucker Kappe

TWILL TEAR AWAY



280g/m<sup>2</sup>, 100% Baumwoll-Twill, Mischgewebe aus recycelter und Bio-Baumwolle, Seiten und Rückseite: 100% recyceltes Polyester Netz

Nachhaltiges Nachfolge-Modell zu Sonic (Artikel: 33.0210), leicht gebogener Schirm, recycelter Buckram, Schweißband, Frontpaneel laminiert, gestickte Luftlöcher, recycelter Snapverschluss, TearAway Label, Handwäsche, nicht bügeln, nicht trocknergeeignet, nicht chemisch reinigen

onesize  
€ 144 □ 24



RECYCLED POLYESTER

2 33.0230 | Atlantis **Estoril-S**  
6 Panel Kappe

TEAR AWAY



170g/m<sup>2</sup>, 100% recyceltes Polyester, Jacquard Nachhaltiges Nachfolge-Modell zu Estoril (Artikel: 33.2040), gebogener Schirm, 4 Ziernähte am Schild, Paspel in Kontrastfarbe am Schirm, Frontpanel verstärkt, Klettverschluss, TearAway Label, Handwäsche, nicht bügeln, nicht trocknergeeignet, nicht chemisch reinigen

onesize  
€ 144 □ 24



3 33.0138 | Atlantis **Bucket Cotton**  
Fischer Hut

TEAR AWAY



180g/m<sup>2</sup>, 100% Baumwolle 8 Ziernähte auf der Krempe, Schweißband aus Baumwolle, TearAway Label, Handwäsche, nicht bügeln, nicht trocknergeeignet, nicht chemisch reinigen

onesize  
€ 200 □ 50



RECYCLED POLYESTER

4 33.0256 | Atlantis **Snap Five-S**  
5 Panel Baseball Kappe

TWILL TEAR AWAY



300g/m<sup>2</sup>, 100% recyceltes Polyester-Twill Nachhaltiges Nachfolge-Modell zu Snap Five (Artikel: 33.0064), flacher Schirm, recycelter Buckram, Schweißband aus recyceltem Polyester-Twill, Frontpaneel laminiert, gestickte Luftlöcher, recycelter Snapverschluss, TearAway Label, Handwäsche, nicht bügeln, nicht trocknergeeignet, nicht chemisch reinigen

onesize  
€ 144 □ 24



RECYCLED POLYESTER

5 33.0120 | Atlantis **Zion**  
5 Panel Trucker Kappe

TWILL TEAR AWAY



200g/m<sup>2</sup>, 100% recyceltes Polyester-Twill, Seiten und Rückseite: 100% recyceltes Polyester Atmungsaktiv und leicht, Netz seitlich und hinten, gestickte Luftlöcher, Snapverschluss, TearAway Label, Handwäsche, nicht bügeln, nicht trocknergeeignet, nicht chemisch reinigen

onesize  
€ 144 □ 24



RECYCLED POLYESTER

6 33.0103 | Atlantis **Fiji**  
5 Panel Baseball Kappe

TWILL TEAR AWAY



200g/m<sup>2</sup>, 100% recyceltes Polyester-Twill Leicht gebogener Schirm, gestickte Luftlöcher, Klettverschluss, TearAway Label, Handwäsche, nicht bügeln, nicht trocknergeeignet, nicht chemisch reinigen

onesize  
€ 144 □ 24



mit UV-Schutz

RECYCLED POLYESTER

1 33.0231 | Atlantis **Ray-S**  
5 Panel Kappe

TWILL TEAR AWAY



180g/m<sup>2</sup>, 100% recyceltes Polyester-Twill, PFC frei  
Nachhaltiges Nachfolge-Modell zu Ray (Artikel: 33.6070),  
wasserabweisend, Dry-Tech Schweißband aus Polyester,  
Frontpanel verstärkt, mittleres Kappenprofil, Klettverschluss,  
UV-Schutz 50+, TearAway Label, Handwäsche, nicht bügeln,  
nicht trocknergeeignet, nicht chemisch reinigen  
onesize  
☎144 ☐24



2 33.7010 | Atlantis **Whippy**  
6 Panel Mesh Kappe

STRETCH TEAR AWAY



86g/m<sup>2</sup>, Hauptstoff: 100% Polyester, Seiten und Rückseite:  
97% Nylon, 3% Elasthan  
Aufkleber auf dem Schirm, Schweißband mit Schnell-  
trocknungsfunktion, Frontpanel laminiert, Klettverschluss  
mit Gummivorderseite, TearAway Label, Handwäsche, nicht  
bügeln, nicht trocknergeeignet, nicht chemisch reinigen  
onesize  
☎144 ☐24



RECYCLED POLYESTER

3 33.0109 | Atlantis **Joshua**  
6 Panel Baseball Kappe

TWILL TEAR AWAY



200g/m<sup>2</sup>, 100% recyceltes Polyester-Twill  
Leicht gebogener Schirm, gestickte Luftlöcher, Klettver-  
schluss, TearAway Label, Handwäsche, nicht bügeln, nicht  
trocknergeeignet, nicht chemisch reinigen  
onesize  
☎144 ☐24



RECYCLED POLYESTER

4 33.0108 | Atlantis **James**  
6 Panel Kappe

TWILL TEAR AWAY



200g/m<sup>2</sup>, 100% recyceltes Polyester-Twill  
Flacher Schirm, gestickte Luftlöcher, Snapverschluss, Tear-  
Away Label, Handwäsche, nicht bügeln, nicht trockner-  
geeignet, nicht chemisch reinigen  
onesize  
☎144 ☐24

Atlantis



5 33.0003 | Atlantis **Zoom**  
6 Panel Baseball Kappe "Zoom"

TEAR AWAY

180g/m<sup>2</sup>, 65% Polyester, 35% Baumwolle  
Frontsegment verstärkt, gestickte Luftlöcher, Klettverschluss,  
TearAway Label, Handwäsche, nicht bügeln, nicht trockner-  
geeignet, nicht chemisch reinigen  
onesize  
☎200 ☐50



RECYCLED POLYESTER

33.0102 | Atlantis Bryce  
6 Panel Trucker Kappe

TWILL TEAR AWAY

200g/m<sup>2</sup>, 100% recyceltes Polyester-Twill, Seiten und Rückseite: 100% recyceltes Polyester

Leicht gebogener Schirm, atmungsaktiv und leicht, Netz seitlich und hinten, Snapverschluss, TearAway Label, Handwäsche, nicht bügeln, nicht trocknergeeignet, nicht chemisch reinigen

onesize

144 24



Atlantis



RECYCLED POLYESTER

33.0229 | Atlantis Bond-S  
6 Panel Polyester Stretch Kappe

STRETCH TEAR AWAY



190g/m<sup>2</sup>, 97% recyceltes Polyester, 3% Elasthan, PFC frei Nachhaltiges Nachfolge-Modell zu Bond (Artikel: 33.4020), gebogener Schirm, Ziernaht am Schild, nahtlose Verarbeitung, Dry-Tech Schweißband aus Polyester, Frontpanele verstärkt, Klettverschluss, gute Passform durch elastischen Stoff, TearAway Label, Handwäsche, nicht bügeln, nicht trocknergeeignet, nicht chemisch reinigen

onesize

144 24



BIO ORGANIC

33.0104 | Atlantis Fraser  
6 Panel Kappe

TWILL TEAR AWAY



270g/m<sup>2</sup>, 100% zertifizierter Bio-Baumwoll-Twill

Gebogener Schirm, Stoffband mit Metallverschluss, TearAway Label, Handwäsche, nicht bügeln, nicht trocknergeeignet, nicht chemisch reinigen

onesize

144 24



RECYCLED POLYESTER

33.0116 | Atlantis Recy Five  
5 Panel Baseball Kappe

TWILL TEAR AWAY



220g/m<sup>2</sup>, 100% recyceltes Polyester-Twill

Gebogener Schirm, verstärkte Front, 6 Ziernähte am Schild, mittleres Kappenprofil, 4 gestickte Luftlöcher, Klettverschluss, TearAway Label, Handwäsche, nicht bügeln, nicht trocknergeeignet, nicht chemisch reinigen

onesize

200 50



SUSTAINABLE PRODUCT

recycelte Baumwolle

33.6090 | Atlantis Recy Three  
6 Panel Mesh Kappe "Recy Three"

TEAR AWAY



260g/m<sup>2</sup>, Hauptstoff: 60% zertifizierte recycelte Baumwolle, 40% Baumwolle, Seiten und Rückseite: 100% recyceltes Polyester

"recyceltes Polyester"-Aufkleber auf der Rückseite, Frontpanel laminiert, recycelter Snapverschluss, aus recycelten PET Flaschen, eingewebtes "GREEN YOUR HEAD" Etikett am Schweißband, TearAway Label, Handwäsche, nicht bügeln, nicht trocknergeeignet, nicht chemisch reinigen

onesize

144 24



RECYCLED POLYESTER

**NEW** ① 53.194R | Beechfield **B 194R**  
5 Panel Golf Kappe

TEAR AWAY



white/navy light grey/white navy/white

96% recyceltes Polyester, 4% Elasthan  
Leicht gebogener Schirm, Kordel in Kontrastfarbe, halb-  
strukturiertes Frontsegment, Schweißband aus Coolmax®,  
mittleres Kappenprofil, gestickte Luftlöcher, Snapverschluss,  
TearAway Label, nur mit einem Schwamm reinigen

onesize  
👉 144 📦 24



RECYCLED POLYESTER

**NEW** ② 53.220R | Beechfield **B 220R**  
5 Panel Outdoor Camper Kappe

TEAR AWAY



black biscuit olive green navy

100% recyceltes Polyester, Fleece, Schirm und Front: 100%  
recyceltes Nylon, Ripstop  
Flacher Schirm, gestickte Luftlöcher, verstellbarer  
Clipverschluss mit Gurtband, TearAway Label, nur mit einem  
Schwamm reinigen

onesize  
👉 144 📦 24



**Beechfield**  
ORIGINAL HEADWEAR

**NEW** ③ 53.0636 | Beechfield **B 636**  
5 Panel Trucker Kappe mit Patch

TEAR AWAY



black/stone stone/shadow grey olive green/black slate blue/light grey

Schirm und Front: 100% Baumwolle, Seiten und Rückseite:  
100% recyceltes Polyester Netz  
Gebogener Schirm, 4 Ziernähte am Schild, Snapverschluss,  
Patch aus Baumwollwill für einfache Veredelung, TearAway  
Label, nur mit einem Schwamm reinigen

onesize  
👉 144 📦 24



**NEW** ④ 53.0639 | Beechfield **B 639**  
5 Panel Retro Trucker Kappe

TEAR AWAY



black/dark olive chocolate/dark amber sunflower/heritage blue navy/red

Schirm und Front: 100% Polyester, Seiten und Rückseite:  
100% recyceltes Polyester Netz  
Schaumstoff-Front, 4 Ziernähte am Schild, Frontpanel und  
Schirm gepolstert, Snapverschluss, TearAway Label, nur mit  
einem Schwamm reinigen

onesize  
👉 144 📦 24



**NEW** ⑤ 53.0672 | Beechfield **B 672**  
6 Panel Vintage Trucker Kappe

TEAR AWAY



vintage black/stone vintage brown/stone vintage olive/stone vintage denim/stone

Schirm und Front: 100% schwere gebürstete Baumwolle,  
Seiten und Rückseite: 100% recyceltes Polyester Netz  
Gebogener Schirm, Panele unverstärkt, 6 Ziernähte am  
Schild, mittleres Kappenprofil, Snapverschluss, TearAway  
Label, nur mit einem Schwamm reinigen

onesize  
👉 144 📦 24



BIO ORGANIC

**NEW** ⑥ 53.0679 | Beechfield **B 679**  
EarthAware® Cord Camper Kappe

TEAR AWAY



black stone forest night



redwood oxford navy

100% zertifizierte Bio-Baumwolle, Kord  
Flacher Schirm, seitliche Luftlöcher mit Metallösen, Stoff-  
band mit Metallverschluss, TearAway Label, nur mit einem  
Schwamm reinigen

onesize  
👉 144 📦 24



**BIO**  
ORGANIC



**NEW** ① 53.0680 | Beechfield **B 680**  
6 Panel EarthAware® Kappe

TEAR AWAY



black stone forest night



redwood slate blue oxford navy

100% zertifizierte Bio-Baumwolle, Kord  
Gebogener Schirm, Schweißband aus Baumwolle,  
Frontpanele verstärkt, mittleres Kappenprofil, gestickte Luft-  
löcher, Stoffband mit Metallverschluss, TearAway Label, nur  
mit einem Schwamm reinigen

onesize

👉 144 📦 24

**NEW** ② 53.0687 | Beechfield **B 687**  
EarthAware® Cord Fischer Hut

TEAR AWAY



black stone forest night



redwood oxford navy

100% zertifizierte Bio-Baumwolle, Kord  
Unisex, schräge Krempe mit Ziernähten, Schweißband aus  
Baumwolle, TearAway Label, in 2 Größen erhältlich, nur mit  
einem Schwamm reinigen

S/M - L/XL

👉 96 📦 24

**NEW** ③ 53.0688 | Beechfield **B 688**  
Fischer Hut "Vintage"

HEAVY

TEAR AWAY



vintage black vintage stone vintage olive vintage denim

100% schwere Baumwolle  
Unisex, Vintage-Look, schräge Krempe mit Ziernähten,  
gestickte Luftlöcher, TearAway Label, in 2 Größen erhältlich,  
nur mit einem Schwamm reinigen

S/M - L/XL

👉 96 📦 24



SUSTAINABLE  
PRODUCT



SUSTAINABLE  
PRODUCT



**NEW** ④ 53.788R | Beechfield **B 788R**  
Sonnenhut "UPF 50"

TEAR AWAY



black warm sand

100% recyceltes Nylon  
Breite, schräge Krempe, wasserabweisendes Material, ver-  
stellbares Kinnband, UV-Schutz 50+, TearAway Label, nur mit  
einem Schwamm reinigen

onesize

👉 96 📦 24

**NEW** ⑤ 53.790R | Beechfield **B 790R**  
Sonnenhut "UPF 50"

TEAR AWAY



black pebble military green

100% recyceltes Nylon, Futter: Netz  
Wasserabweisendes Material, elastische Schlaufen seitlich,  
verstellbares Kinnband, Schweißband aus Coolmax®, ge-  
stickte Luftlöcher, UV-Schutz 50+, TearAway Label, in 2  
Größen erhältlich, nur mit einem Schwamm reinigen

S/M - L/XL

👉 96 📦 24

⑥ 53.0657 | Beechfield **B 657**  
5 Panel Vintage Kappe "Relaxed"

TEAR AWAY



vintage black vintage stone vintage brown



vintage bottle green vintage denim

100% gebürstete, gewaschene Baumwolle  
Leicht gebogener Schirm, weicher, nicht strukturierter Kopf-  
bereich, hohes Kappenprofil, Stoffband mit Messingschnalle  
als Verschluss, TearAway Label, nur mit einem Schwamm  
reinigen, nicht bügeln, nicht trocknergeeignet, nicht  
chemisch reinigen

onesize

👉 144 📦 12



RECYCLED  
POLYESTER

1 53.174R | Beechfield B 174R  
Performance Visor

TEAR AWAY



100% recyceltes Polyester  
Gebogener Schirm, Schweißband aus Coolmax®, Schieberegler mit Gummibandverschluss, TearAway Label, nur mit einem Schwamm reinigen, nicht bügeln, nicht trocknergeeignet, nicht chemisch reinigen  
onesize  
€144 □ 12

2 53.189R | Beechfield B 189R  
6 Panel Trucker Kappe "Performance"

TEAR AWAY



100% recyceltes Ripstop Polyester  
Vorgeformter Schirm, atmungsaktiv, gelaserte Luftlöcher, Snapverschluss, TearAway Label, nur mit einem Schwamm reinigen, nicht bügeln, nicht trocknergeeignet, nicht chemisch reinigen  
onesize  
€144 □ 12

3 53.0654 | Beechfield B 654  
5 Panel Canvas Kappe "Camper"

TEAR AWAY



100% Baumwoll-Segeltuch  
Flacher Schirm, durchgehendes Frontpanel, seitliche Luftlöcher mit Metallösen, verstellbarer Clipverschluss mit Gurtband, TearAway Label, nicht waschen, nicht bügeln, nicht trocknergeeignet, nicht chemisch reinigen  
onesize  
€192 □ 12



Beechfield  
ORIGINAL HEADWEAR

BIO  
ORGANIC

BIO  
ORGANIC

4 53.0820 | Beechfield B 820  
6 Panel EarthAware® Kappe

TEAR AWAY



100% zertifizierte Bio-Baumwolle  
Vorgeformter Schirm, gestickte Luftlöcher, Stoffband mit Metallverschluss, TearAway Label, nur mit einem Schwamm reinigen, nicht bügeln, nicht trocknergeeignet, nicht chemisch reinigen  
onesize  
€144 □ 12

5 53.821B | Beechfield B 821B  
Kinder 6 Panel EarthAware® Kappe

TWILL

TEAR AWAY



100% zertifizierte Bio-Baumwolle  
Gestickte Luftlöcher, Rip-Strip™ Klettverschluss, kindersicherer Knopf, TearAway Label, nur mit einem Schwamm reinigen, nicht bügeln, nicht trocknergeeignet, nicht chemisch reinigen  
onesize  
€144 □ 12

6 53.825C | Beechfield B 825C  
5 Panel EarthAware® Sandwich Kappe

TWILL

TEAR AWAY



100% zertifizierte Bio-Baumwolle  
Sandwich in Kontrastfarbe, gestickte Luftlöcher, Stoffband in Kontrastfarbe mit Metallverschluss, nur mit einem Schwamm reinigen, nicht bügeln, nicht trocknergeeignet, nicht chemisch reinigen  
onesize  
€144 □ 12





**1** 53.0020 | Beechfield **B 20**  
6 Panel Sandwich Kappe "Athleisure"



**BEST SELLER** **2** 53.015C | Beechfield **B 15C**  
5 Panel Sandwich Kappe



**3** 53.0171 | Beechfield **B 171**  
5 Panel Teamwear Competition Kappe



100% gebürstete Baumwolle  
Vorgeformter Schirm, Sandwich in Kontrastfarbe, strukturiertes Frontsegment, Stoffband mit Metallverschluss, TearAway Label, nur mit einem Schwamm reinigen, nicht waschen  
onesize  
👒144 📦12



100% Baumwoll-Drill  
Sandwich in Kontrastfarbe, Frontpanel verstärkt ohne Naht, gestickte Luftlöcher in Kontrastfarbe, Rip-Strip™ Klettverschluss, nur mit einem Schwamm reinigen, nicht waschen  
onesize  
👒192 📦12



100% gebürsteter Baumwoll-Twill  
Rip-Strip™ Klettverschluss, nur mit einem Schwamm reinigen, nicht waschen  
onesize  
👒150 📦25



**BEST SELLER** **4** 53.0065 | Beechfield **B 65**  
6 Panel Kappe "Pro Style"



**BEST SELLER** **5** 53.0015 | Beechfield **B 15**  
5 Panel Kappe "Ultimate"



100% schwerer gebürsteter Baumwoll-Drill  
Vorgeformter Schirm, Frontpanele verstärkt, gestickte Luftlöcher, Stoffband mit tri-glide Schnalle, nur mit einem Schwamm reinigen, nicht waschen  
onesize  
👒144 📦12



100% Baumwoll-Drill  
Vorgeformter Schirm, Frontpanel ohne Naht, gestickte Luftlöcher, Rip-Strip™ Klettverschluss, nur mit einem Schwamm reinigen, nicht waschen  
onesize  
👒192 📦12



**6** 53.075R | Beechfield **B 75R**  
6 Panel Trucker Kappe "Recycled Urbanwear"



100% recyceltes Polyester (rPET)  
Vorgeformter Schirm, strukturiertes Frontsegment, Snapback, TearAway Label, nicht waschen, nicht bügeln, nicht trocknergeeignet, nicht chemisch reinigen  
onesize  
👒72 📦6



**BEST SELLER** ① 53.0640 | Beechfield **B 640**  
5 Panel Trucker Kappe



② 53.640B | Beechfield **B 640B**  
Kinder 5 Panel Trucker Kappe



① 53.0640 | Beechfield **B 640**  
5 Panel Trucker Kappe

Schild und Frontpanels: 100% Baumwolle, hintere Panele: 100% Polyester Netz  
Vorgeformter Schirm, Vintage Style Snapback-Verschluss, nur mit einem Schwamm reinigen, nicht waschen  
onesize  
👉 192 📦 12

② 53.640B | Beechfield **B 640B**  
Kinder 5 Panel Trucker Kappe

Schild und Frontpanels: 100% Baumwolle, hintere Panele: 100% Polyester Netz  
Vorgeformter Schirm, Snapverschluss, TearAway Label, nur mit einem Schwamm reinigen, nicht waschen  
onesize  
👉 144 📦 12



③ 53.0645 | Beechfield **B 645**  
5 Panel Vintage Trucker Kappe



④ 53.645B | Beechfield **B 645B**  
Kinder 5 Panel Polyester Mesh Kappe



③ 53.0645 | Beechfield **B 645**  
5 Panel Vintage Trucker Kappe

100% Polyester  
Frontpanel und Schirm gepolstert, Vintage Style Snapback-Verschluss, nur mit einem Schwamm reinigen, nicht waschen  
onesize  
👉 192 📦 12

④ 53.645B | Beechfield **B 645B**  
Kinder 5 Panel Polyester Mesh Kappe

100% Polyester  
Frontpanel und Schirm gepolstert, Vintage Style Snapback-Verschluss, nur mit einem Schwamm reinigen, nicht waschen  
onesize  
👉 192 📦 12



⑤ 53.0653 | Beechfield **B 653**  
6 Panel Niedrigprofil Kappe



⑥ 53.63NB | Beechfield **B 63NB**  
5 Panel Kappe "Junior"



⑤ 53.0653 | Beechfield **B 653**  
6 Panel Niedrigprofil Kappe

100% Chino-Baumwolle  
Vorgeformter Schirm, weicher, nicht strukturierter Kopfbereich, genähte Luftlöcher, Stoffband mit Metallverschluss, TearAway Label, nur mit einem Schwamm reinigen, nicht waschen  
onesize  
👉 144 📦 12

⑥ 53.63NB | Beechfield **B 63NB**  
5 Panel Kappe "Junior"

100% zertifizierte Bio-Baumwolle  
Vorgeformter Schirm, strukturiertes Frontsegment, gestickte Luftlöcher, Snapback, kindersicherer Knopf, TearAway Label, nicht bügeln, nicht trocken geeignet, nicht chemisch reinigen  
onesize  
👉 144 📦 12



1 53.0010 | Beechfield B 10  
5 Panel Kappe "Original"

TWILL

2 53.010B | Beechfield B 10B  
Kinder 5 Panel Kappe "Original"

TWILL



100% Baumwoll-Twill

Vorgeformter Schirm, genähte Luftlöcher, Rip-Strip™ Klettverschluss, nur mit einem Schwamm reinigen, nicht waschen

onesize

👒 144 📦 12



100% Baumwoll-Twill

Vorgeformter Schirm, gestickte Luftlöcher, Rip-Strip™ Klettverschluss, kindersicherer Knopf, nur mit einem Schwamm reinigen, nicht waschen

onesize

👒 144 📦 12

3 53.0025 | Beechfield B 25  
5 Panel Kappe "Authentic"

TWILL

TEAR AWAY



220g/m², 100% Baumwoll-Twill

Vorgeformter Schirm, strukturiertes Frontsegment, genähte Luftlöcher, Stoffband mit Metallverschluss, TearAway Label, nur mit einem Schwamm reinigen, nicht waschen

onesize

👒 144 📦 12



RECYCLED  
POLYESTER

4 53.195R | Beechfield B 195R  
6 Panel Kappe "Team Sports-Tech"

TEAR AWAY



100% recyceltes Ripstop Polyester

Klassische Allround-Kappe mit Sandwich in Kontrastfarbe, Schweißband aus Baumwolle, gestickte Luftlöcher, Stoffband mit Metallverschluss, TearAway Label, nur mit einem Schwamm reinigen, nicht bügeln, nicht trocken geeignet, nicht chemisch reinigen

onesize

👒 144 📦 12



Beechfield  
ORIGINAL HEADWEAR

BIO  
ORGANIC

5 53.0803 | Beechfield B 803  
6 Panel EarthAware® Kappe

STRETCH

TEAR AWAY



98% zertifizierte Bio-Baumwolle, 2% Elasthan

Feuchtigkeitsregulierend und weiches Schweißband, gestickte Luftlöcher, geschlossene Rückseite ohne Verschluss, TearAway Label, nur mit einem Schwamm reinigen, nicht bügeln, nicht trocken geeignet, nicht chemisch reinigen

S/M - L/XL

👒 96 📦 12



BIO  
ORGANIC

6 53.090N | Beechfield B 90N  
Fischer Hut "Organic Cotton Bucket Hat"

TEAR AWAY



100% zertifizierte Bio-Baumwolle

Gestickte Luftlöcher, UV-Schutz 50+, TearAway Label, nicht waschen, nicht bügeln, nicht trocken geeignet, nicht chemisch reinigen

S/M - L/XL

👒 144 📦 12



1 53.0610 | Beechfield B 610  
5 Panel Snapback Kappe

TWILL  
TEAR AWAY



100% Baumwoll-Twill

Aufkleber auf dem Schirm, flacher Schirm, Retro Style Snapback, TearAway Label, nur mit einem Schwamm reinigen, nicht waschen

onesize  
👉 192 📏 12



2 53.0660 | Beechfield B 660  
5 Panel Flatpeak Kappe

TWILL



100% Polyester Twill

Grüne Schildunterseite (schwarz bei black/black/black), flaches Schild mit Aufkleber, Frontpanele verstärkt, gestickte Luftlöcher, Retro Style Snapback, nur mit einem Schwamm reinigen, nicht waschen

onesize  
👉 144 📏 12



BIO ORGANIC

3 53.652N | Beechfield B 652N  
6 Panel EarthAware® Kappe

TEAR AWAY



100% zertifizierte Bio-Baumwolle

Niedriges Profil, vorgeformter Schirm, weicher, nicht strukturierter Kopfbereich, Stoffband mit tri-glide Schnalle, TearAway Label, nur mit einem Schwamm reinigen, nicht waschen

onesize  
👉 144 📏 12



4 53.0655 | Beechfield B 655  
6 Panel Niedrigprofil Kappe "Vintage"

TEAR AWAY



100% spezialgewaschene Baumwolle

Vintage-Look, vorgeformter Schirm, weicher, nicht strukturierter Kopfbereich, genähte Luftlöcher, Stoffband mit Messingschnalle als Verschluss, TearAway Label, nur mit einem Schwamm reinigen, nicht waschen

onesize  
👉 144 📏 12



5 53.0059 | Beechfield B 59  
6 Panel Baseball Kappe "Authentic"

TWILL  
TEAR AWAY



100% Baumwoll-Twill

Vorgeformter Schirm, strukturiertes Frontsegment, genähte Luftlöcher, Stoffband mit Metallverschluss, TearAway Label, nur mit einem Schwamm reinigen, nicht waschen

onesize  
👉 144 📏 12



BIO ORGANIC

6 53.062N | Beechfield B 62N  
5 Panel EarthAware® Kappe

TEAR AWAY



100% zertifizierte Bio-Baumwolle, Twill

Vorgeformter Schirm, strukturiertes Frontsegment, gestickte Luftlöcher, Stoffband mit Metallverschluss, TearAway Label, nicht waschen, nicht bügeln, nicht trocknergeeignet, nicht chemisch reinigen

onesize  
👉 144 📏 12



COMBED STRETCH

**BEST SELLER** 1 55.6277 | Flexfit **6277**  
6 Panel Flexfit Wooly Combed Kappe

300g/m<sup>2</sup>, 63% Polyester, 34% Baumwolle, 3% Elasthan  
Silberne Schirmunterseite (Schirmunterseite Ton-in-Ton bei black/black), 8 Ziernähte am Schild, 6 gestickte Luftlöcher, geschlossene Rückseite ohne Verschluss, weiches gekämmtes Obermaterial, nicht waschen, nicht bügeln, nicht trocknergeeignet, nicht chemisch reinigen

Toddler\* - Kids\* - Youth - XS/S - S/M - L/XL - XXL  
\* nur in gekennzeichneten Farben erhältlich

72 6



**FLEXFIT**  
YUPOONG



**NEW** 2 55.45GW | Flexfit **6245GW**  
6 Panel Kappe "Garment Wash"



100% Baumwolle  
Niedriges Profil, Sticker auf dem Schild, 4 Ziernähte am Schild, Frontpanele unverstärkt, gestickte Luftlöcher, Stoffband mit Metallverschluss, vorgewaschener Stoff, Handwäsche, nicht waschen

onesize  
72 6



3 55.77MC | Flexfit **6277MC**  
6 Panel Kappe Multicam\*

STRETCH



98% Baumwolle, 2% Elasthan  
Vorgeformter Schirm, Tarnmuster, geschlossene Rückseite ohne Verschluss, nicht waschen, nicht bügeln, nicht trocknergeeignet, nicht chemisch reinigen

S/M - L/XL  
72 6



4 55.77DC | Flexfit **6277DC**  
6 Panel Flexfit Wooly Combed Kappe

STRETCH



63% Polyester, 34% Baumwolle, 3% Elasthan  
Silberne Schirmunterseite (Schirmunterseite Ton-in-Ton bei black/black), 8 Ziernähte am Schild, 6 gestickte Luftlöcher, Stoffband mit Metallverschluss, weiches gekämmtes Obermaterial, nicht waschen, nicht bügeln, nicht trocknergeeignet, nicht chemisch reinigen

onesize  
72 6



5 55.6100 | Flexfit **6100NU**  
6 Panel Kappe "NU"

STRETCH



327g/m<sup>2</sup>, 79% Polyester, 18% Viskose, 3% Elasthan  
Nachfolge-Modell zu Flexfit 6277 (Artikel: 55.6277), moderner Schnitt durch flacheren Winkel zwischen Krone und Visor, gebogener Schirm, Sticker auf dem Schild, erhöhte Atmungsaktivität und verringerte Schweißflecken durch Undervisor, Frontpanel 3-lagig statt 6-lagig, 6 Ziernähte am Schild, verklebte Mittelnaht verringert Fadenriss und Nadelbruch, gute Passform durch Elasthaninsatz und Flexfit®-Band, Frontpanel verstärkt, mittleres Kappenprofil, gestickte Luftlöcher, Flexfit® Technologie ohne Verschluss, nicht waschen, nicht bügeln, nicht trocknergeeignet, nicht chemisch reinigen

S/M - L/XL  
72 6



1 55.05FC | Flexfit **6005FC**  
5 Panel Trucker Kappe



100% Polyester, Interlock  
Sticker auf dem Schild, stark gebogener Schirm, Schaumstoff-Front, Rückseite aus Netz, geeignet für Siebdruck, hohes Kappenprofil, Snapverschluss, nicht waschen, nicht bügeln, nicht trocknergeeignet, nicht chemisch reinigen  
onesize  
👁️ 72 📦 6



2 55.05FF | Flexfit **6005FF**  
5 Panel Foam Trucker Kappe



330g/m², Oberstoff 1: 100% Polyester, Interlock, Oberstoff 2: 100% Polyester  
Schirmunterseite Ton-in-Ton, flacher Schirm, Sticker auf dem Schild, 6mm dickes Schwammfrontpanel, Rückseite aus Netz, geeignet für Siebdruck, hohes Kappenprofil, Snapverschluss, nicht waschen, nicht bügeln, nicht trocknergeeignet, nicht chemisch reinigen  
onesize  
👁️ 72 📦 6



3 55.05FW | Flexfit **6005FW**  
5 Panel Foam Trucker Kappe



Oberstoff 1: 100% Polyester, Interlock, Oberstoff 2: 100% Polyester  
Flacher Schirm, weiße Schaumstoff Kappenfront, Rückseite aus Netz, hohes Kappenprofil, Snapverschluss, nicht waschen, nicht bügeln, nicht trocknergeeignet, nicht chemisch reinigen  
onesize  
👁️ 72 📦 6



4 55.11RM | Flexfit **6511RM**  
6 Panel Trucker Kappe "Recycled"



Oberstoff 1: 100% Baumwolle, Oberstoff 2: 100% recyceltes Polyester  
Gebogener Schirm, Rückseite aus Netz, 2 gestickte Luftlöcher, geschlossene Rückseite ohne Verschluss, nicht waschen, nicht bügeln, nicht trocknergeeignet, nicht chemisch reinigen  
S/M - L/XL  
👁️ 72 📦 6



5 55.6511 | Flexfit **6511**  
6 Panel Trucker Kappe "Mesh" STRETCH



210g/m², Oberstoff 1: 60% Baumwolle, 40% Polyester, multicolor Farben: 239g/m², 98% Baumwolle, 2% Elasthan, Oberstoff 2: 95% Polyester, 5% Elasthan, khaki/black: 97% Baumwolle, 3% Elasthan, Oberstoff: 100% Polyester  
Style umfasst folgende Artikel: 6511, 6511CF, 6511M, 6511MC, 6511T, gebogener Schirm, 8 Ziernähte am Schild, Rückseite aus Netz, geschlossene Rückseite ohne Verschluss, Größe S/M=54-58cm, Größe L/XL = 57-61cm, Größe onesize = 55-60cm, nicht waschen, nicht bügeln, nicht trocknergeeignet, nicht chemisch reinigen  
👁️ 72 📦 6



6 55.6533 | Flexfit **6533/6533T**  
6 Panel Mesh Kappe STRETCH HEAVY



300g/m², Oberstoff 1: 83% Nylon, 14% Baumwolle, 3% Polyurethan, black/white, navy/white: 44% Polyester, 42% Nylon & Polyamid, 7% Baumwolle, 7% Elasthan, Oberstoff 2: 87% Polyester, 13% Elasthan  
Style umfasst folgende Artikel: 6533, 6533T, vorgeformter Schirm, wasserabweisend, atmungsaktiv, 8 Ziernähte am Schild, 6 gestickte Luftlöcher, geschlossene Rückseite ohne Verschluss, nicht waschen, nicht bügeln, nicht trocknergeeignet, nicht chemisch reinigen  
S/M - L/XL  
👁️ 72 📦 6



**BEST SELLER** 55.6606 | Flexfit **6606/6606T**  
6 Panel Vintage Kappe "Trucker" **TWILL**

205g/m<sup>2</sup>, Oberstoff 1: 60% Baumwoll-Twill, 40% Polyester, Oberstoff 2: 100% Polyester  
 Style umfasst folgende Artikel: 6606, 6606T, flache Passform, leicht vorgebogener Schirm, Canvas-Front mit Mittelnaht verstärkt, 8 Ziernähte am Schild, Rückseite aus Netz, 6 gestickte Luftlöcher, Snap-Verschluss Ton-in-Ton, nicht waschen, nicht bügeln, nicht trocknergeeignet, nicht chemisch reinigen  
 Kids\* – onesize  
 \* nur in gekennzeichneten Farben erhältlich  
 72 6



**BEST SELLER** 55.06CF | Flexfit **6606CF**  
6 Panel Trucker Kappe



**NEW** Oberstoff 1: 60% Baumwolle, 40% Polyester, Oberstoff 2: 100% Polyester  
 Flache Passform, weiße, verstärkte Canvas-Front, Snap-Verschluss, nicht waschen, nicht bügeln, nicht trocknergeeignet, nicht chemisch reinigen  
 onesize  
 72 6



55.06MC | Flexfit **6606MC**  
6 Panel Retro Kappe Multicam® **STRETCH**



Oberstoff 1: 98% Baumwolle, 2% Elasthan, Oberstoff 2: 100% Polyester  
 Leicht vorgebogener Schirm, atmungsaktiv, Rückseite aus Netz, Tarnmuster, Snap-Verschluss, nicht waschen, nicht bügeln, nicht trocknergeeignet, nicht chemisch reinigen  
 onesize  
 72 6



**BEST SELLER** 55.6006 | Flexfit **6006**  
5 Panel Trucker Kappe



205g/m<sup>2</sup>, Oberstoff 1: 60% Baumwolle, 40% Polyester, Multicam Farben: 98% Baumwolle, 2% Elasthan, raw Farben: 245g/m<sup>2</sup>, 100% Baumwolle, Oberstoff 2: 100% Polyester  
 Style umfasst folgende Artikel: 6006, 6006DT, 6006MC, 6006T, 6006W, flacher Schirm, durchgehend verstärkte Front ohne Naht, 8 Ziernähte am Schild, Snap-Verschluss, nicht waschen, nicht bügeln, nicht trocknergeeignet, nicht chemisch reinigen  
 onesize  
 72 6



**BEST SELLER** 55.6506 | Flexfit **6506**  
5 Panel Retro Trucker Kappe **TWILL**



Oberstoff 1: 60% Baumwoll-Twill, 40% Polyester, Neon Farben: 90% Polyester, 10% Elasthan, Oberstoff 2: 100% Polyester  
 Style umfasst folgende Artikel: 6506, 6506NT, 6506T, leicht gebogener Schirm, Schirmunterseite Ton-in-Ton, verstärkte Front, 8 Ziernähte am Schild, Rückseite aus Netz, Snap-Verschluss Ton-in-Ton, nicht waschen, nicht bügeln, nicht trocknergeeignet, nicht chemisch reinigen  
 onesize  
 72 6



**NEW** 1 55.80AP | Flexfit **180AP**  
6 Panel Laser Cut Kappe "Delta" STRETCH



92% Polyester, 8% Elasthan  
Vorgeformter Schirm, Sticker auf dem Schild, Frontpaneel verstärkt, mittleres Kappenprofil, gelaserte Luftlöcher, Snapverschluss, Handwäsche, nicht waschen  
onesize  
👉72 📦6



2 55.110P | Flexfit **110P**  
CoolDry Mini Piqué Kappe



240g/m<sup>2</sup>, 100% Polyester, Poly Hybrid Light Piqué  
Vorgeformter Schirm, wasserabweisend, atmungsaktiv, Klettverschluss mit Elastikeinsatz, nicht waschen, nicht bügeln, nicht trocknergeeignet, nicht chemisch reinigen  
onesize  
👉72 📦6



3 55.0110 | Flexfit **110**  
6 Panel Fitted Snapback Kappe STRETCH



411g/m<sup>2</sup>, 83% Polyacryl, 15% Wolle, 2% Elasthan  
Flacher Schirm, elastisches Schweißband, 6 gestickte Luftlöcher, Snap-Verschluss, nicht waschen, nicht bügeln, nicht trocknergeeignet, nicht chemisch reinigen  
onesize  
👉72 📦6



**NEW** 4 55.89AP | Flexfit **5389AP**  
5 Panel Laser Cut Kappe "YP Classics" STRETCH



97% Polyester, 3% Elasthan  
Vorgeformter Schirm, Sticker auf dem Schild, 8 Ziernähte am Schild, Frontpaneel verstärkt, mittleres Kappenprofil, gelaserte Luftlöcher, Snapverschluss, Handwäsche, nicht waschen  
onesize  
👉72 📦6



5 55.110C | Flexfit **110C**  
6 Panel Kappe "Pro-Formance" STRETCH



97% Polyester, 3% Elasthan  
Verstärkte Front, 8 Ziernähte am Schild, Flexfit® Schweißband innen, gestickte Luftlöcher, Klettverschluss, nicht waschen, nicht bügeln, nicht trocknergeeignet, nicht chemisch reinigen  
onesize  
👉72 📦6



6 55.110T | Flexfit **110T**  
6 Panel Trucker Kappe STRETCH



Oberstoff: 100% Baumwolle, Oberstoff 2: 95% Polyester, 5% Elasthan, black/black: 97% Polyester, 3% Elasthan  
Leicht vorgebogener Schirm, 6 Ziernähte am Schild, Snap-Verschluss, nicht waschen, nicht bügeln, nicht trocknergeeignet, nicht chemisch reinigen  
onesize  
👉72 📦6



**BIO**  
ORGANIC

**FLEXFIT**  
YUPOONG



❶ 55.890C | Flexfit **60890C**  
6 Panel Snapback Bio Kappe

STRETCH



98% zertifizierte Bio-Baumwolle, 2% Elasthan  
Flacher Schirm, verstärkte Front, Snap-Verschluss, nicht waschen, nicht bügeln, nicht trocknergeeignet, nicht chemisch reinigen  
onesize

👉 72 📦 6



❷ 55.890C | Flexfit **60890C**  
6 Panel Kappe mit Korkschild



382g/m<sup>2</sup>, Oberstoff 1: 80% Polyacryl, 20% Wolle, Oberstoff 2: 90% sonstige Fasern, 10% Polyester, Kork  
Sticker auf dem Schild, flacher Schirm aus Kork, verstärkte Front, hohes Kappenprofil, Snapverschluss, nicht waschen, nicht bügeln, nicht trocknergeeignet, nicht chemisch reinigen  
onesize

👉 72 📦 6



**BEST SELLER** ❸ 55.6089 | Flexfit **6089M**  
6 Panel Snapback Kappe



382g/m<sup>2</sup>, 80% Polyacryl, 20% Wolle, multicolor Farben:  
239g/m<sup>2</sup>, 98% Baumwolle, 2% Elasthan  
Style umfasst folgende Artikel: 6089M, 6089MC, 6089MT, grüne Schirmunterseite bei ein- und zweifarbiger Kappe mit kontrastfarbigem Verschluss, Knopf, Luftlöcher und Schirm, Schirmunterseite Ton-in-Ton bei black/black, heather grey/heather grey, dark grey/dark grey, dark navy/dark navy und maroon/maroon, schwarze Schirmunterseite bei multicolor Farben, verstärkte Front, Snap-Verschluss, nicht waschen, nicht bügeln, nicht trocknergeeignet, nicht chemisch reinigen  
Toddler\* – Kids\* – Youth\* – onesize  
\* nur in gekennzeichneten Farben erhältlich

👉 72 📦 6



❹ 55.5789 | Flexfit **5789M**  
5 Panel Snapback Kappe



80% Acryl, 20% Wolle  
Gebogener Schirm, Schirmunterseite Ton-in-Ton, Sticker auf dem Schild, 8 Ziernähte am Schild, strukturiertes Frontsegment, mittleres Kappenprofil, gestickte Luftlöcher, Snapverschluss, nicht waschen, nicht bügeln, nicht trocknergeeignet, nicht chemisch reinigen  
onesize

👉 72 📦 6



❺ 55.6007 | Flexfit **6007/6007T**  
5 Panel Snapback Kappe



400g/m<sup>2</sup>, 100% Baumwolle  
Style umfasst folgende Artikel: 6007, 6007T, grüne Schirmunterseite (Schirmunterseite Ton-in-Ton bei black/black), Frontpanel ohne Naht, Snap-Verschluss Ton-in-Ton, robustes Twill, nicht waschen, nicht bügeln, nicht trocknergeeignet, nicht chemisch reinigen  
onesize

👉 72 📦 6



**1 55.77FV | Flexfit 6277FV**  
**6 Panel Flexfit Kappe** STRETCH

black dark grey heather grey maroon navy

63% Polyester, 34% Baumwolle, 3% Elasthan  
 Flacher Schirm, geschlossene Rückseite ohne Verschluss,  
 nicht waschen, nicht bügeln, nicht trocknergeeignet, nicht  
 chemisch reinigen  
 S/M - L/XL  
 ☎72 ☐6



**2 55.770C | Flexfit 62770C**  
**6 Panel Bio Kappe** STRETCH

white black dark grey pale grey  
 burnt olive red navy dark navy

98% Bio-Baumwolle, 2% Elasthan  
 Gebogener Schirm, verstärkte Front, Flexfit® Technologie  
 ohne Verschluss, nicht waschen, nicht bügeln, nicht trockner-  
 geeignet, nicht chemisch reinigen  
 S/M - L/XL  
 ☎72 ☐6

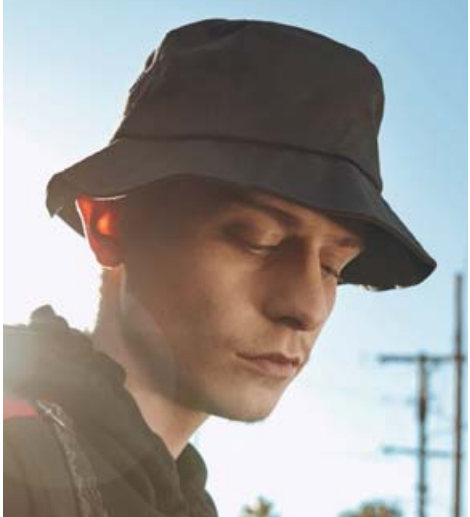

**3 55.5003 | Flexfit 5003**  
**Fischer Hut** STRETCH TWILL

white black black/grey denim grey khaki green camo  
 green glow orange\* spiced coral red light pink lilac  
 light blue denim navy purple turquoise air blue

269g/m<sup>2</sup>, 98% Baumwoll-Twill, 2% Elasthan, camo Farben:  
 100% Polyester, denim Farben: 100% Baumwolle, purple  
 turquoise: 100% Viskose  
 Style umfasst folgende Artikel: 5003, 5003CB, 5003DB,  
 5003TD, weicher Schirm, schräge Krempe mit Ziernähten,  
 nicht waschen, nicht trocknergeeignet, nicht chemisch  
 reinigen  
 onesize  
 ☎72 ☐6



**4 55.77RP | Flexfit 6277RP**  
**6 Panel Recycled Flexfit Kappe** STRETCH

white black light charcoal silver beige  
 khaki loden green navy atlantic

251g/m<sup>2</sup>, 97% recyceltes Polyester, 3% Elasthan  
 Vorgeformter Schirm, geschlossene Rückseite ohne Ver-  
 schluss, nicht waschen, nicht bügeln, nicht trocknergeeignet,  
 nicht chemisch reinigen  
 S/M - L/XL  
 ☎72 ☐6



**5 55.6210 | Flexfit 6210/6210T**  
**6 Panel Premium 210 Fitted Kappe** STRETCH

white black black/grey black/red dark grey heather grey  
 brown red red/black royal dark navy

411g/m<sup>2</sup>, 83% Polyacryl, 15% Wolle, 2% Elasthan  
 Style umfasst folgende Artikel: 6210, 6210T, Schirmunter-  
 seite Ton-in-Ton, flacher Schirm, Frontpanel verstärkt, Flexfit®  
 Technologie ohne Verschluss, nicht waschen, nicht bügeln,  
 nicht trocknergeeignet, nicht chemisch reinigen  
 S/M - L/XL  
 ☎72 ☐6



**6 55.77FM | Flexfit 6277FM**  
**Melierte 6 Panel Kappe** STRETCH

black charcoal melange

450g/m<sup>2</sup>, 62% Polyester, 35% Viskose, 3% Elasthan  
 Leicht gebogener Schirm, verstärkte Front, geschlossene  
 Rückseite ohne Verschluss, nicht waschen, nicht bügeln,  
 nicht trocknergeeignet, nicht chemisch reinigen  
 S/M - L/XL  
 ☎72 ☐6



**BEST SELLER** 1 55.6560 | Flexfit **6560**  
5 Panel Flexfit Kappe

STRETCH TWILL



290g/m<sup>2</sup>, 97% Polyester, 3% Elasthan, COOLDRY Twill Spandex

Sportliche Passform, Flexfit® Schweißband innen, Frontpanel verstärkt ohne Naht, nicht waschen, nicht bügeln, nicht trocknergeeignet, nicht chemisch reinigen

S/M - L/XL  
72 6



2 55.7707 | Flexfit **7707**  
5 Panel Snapback Kappe



100% Baumwolle

Vorgeformter Schirm, Snap-Verschluss, nicht waschen, nicht bügeln, nicht trocknergeeignet, nicht chemisch reinigen

onesize  
72 6



3 55.7005 | Flexfit **7005**  
5 Panel Classic Jockey Kappe

TWILL



400g/m<sup>2</sup>, 100% Baumwoll-Twill

Flache Passform, verstellbares Nylonband mit Clipverschluss, 4 seitlich angeordnete Metallösen, nicht waschen, nicht bügeln, nicht trocknergeeignet, nicht chemisch reinigen

onesize  
72 6



**BEST SELLER** 4 55.7706 | Flexfit **7706**  
6 Panel Snapback Kappe "Classic"



290g/m<sup>2</sup>, 60% Baumwolle, 40% Polyester  
Vorgeformter Schirm, verstärkte Front, Snap-Verschluss, nicht waschen, nicht bügeln, nicht trocknergeeignet, nicht chemisch reinigen

onesize  
72 6



5 55.0180 | Flexfit **180**  
6 Panel Kappe "Delta"

STRETCH



245g/m<sup>2</sup>, 92% Polyester, 8% Elasthan, Melange Farben: 152g/m<sup>2</sup>, 100% Polyester

Style umfasst folgende Artikel: 180, 180M, 180T, gebogener Schirm, Delta Logo auf der rechten Seite, Schweißband, mit 3-Lagen Multifunktionstape verbundene, nahtlose Paneele, geschlossene Rückseite ohne Verschluss, spezielle Technologie verhindert Bildung von Schweißflecken, nicht waschen, nicht bügeln, nicht trocknergeeignet, nicht chemisch reinigen

S/M - L/XL  
72 6

**FLEXFIT**  
YUPOONG



6 55.6197 | Flexfit **6197**  
6 Panel Kappe "Tartan Plaid"

STRETCH



330g/m<sup>2</sup>, 64% Polyester, 34% Viskose, 2% Elasthan  
Vorgeformter Schirm, verstärkte Front, 8 Ziernähte am Schild, Karo-Design, silberne Schirmunterseite, 6 gestickte Luftlöcher, geschlossene Rückseite ohne Verschluss

S/M - L/XL  
72 6



camo/brown

STRETCH

**NEW** 55.0MRC | Flexfit 110MRC  
**6 Panel Trucker Kappe "Realtree Camo"**  
 98% Polyester, 2% Elasthan, Seiten und Rückseite: Netz  
 Sticker auf dem Schild, Schild und Frontpanele bedruckt mit  
 Baummotiv, 8 Ziernähte am Schild, Frontpanele verstärkt,  
 mittleres Kappenprofil, gestickte Luftlöcher, Snapverschluss,  
 Handwäsche, nicht waschen  
 onesize  
 ☎72 ☑6

55.6245 | Flexfit 6245CM  
**6 Panel Cotton Twill Kappe**  
 400g/m<sup>2</sup>, 100% Baumwoll-Twill  
 Vorgeformter Schirm, Stoffband mit Metallverschluss, weiche  
 Front, nicht waschen, nicht bügeln, nicht trocknergeeignet,  
 nicht chemisch reinigen  
 Kids\* – onesize  
 \* nur in gekennzeichneten Farben erhältlich  
 ☎72 ☑6

TWILL

55.450C | Flexfit 62450C  
**6 Panel Bio Kappe**  
 98% Bio-Baumwolle, 2% Elasthan  
 Gebogener Schirm, verstärkte Front, 6 gestickte Luftlöcher,  
 Stoffband mit Metallverschluss, nicht waschen, nicht bügeln,  
 nicht trocknergeeignet, nicht chemisch reinigen  
 onesize  
 ☎72 ☑6

STRETCH

TWILL



55.45PT | Flexfit 6245PT  
**6 Panel Kappe "Peach"**  
 100% Baumwoll-Twill, Peach Finish  
 Vorgeformter Schirm, Stoffband mit Metallverschluss, weiche  
 Front, nicht waschen, nicht bügeln, nicht trocknergeeignet,  
 nicht chemisch reinigen  
 onesize  
 ☎72 ☑6

55.6377 | Flexfit 6377  
**6 Panel Flexfit Kappe**  
 98% gebürsteter Baumwoll-Twill, 2% Elasthan  
 Gebogener Schirm, silberne Schirmunterseite, geschlossene  
 Rückseite ohne Verschluss, nicht waschen, nicht bügeln,  
 nicht trocknergeeignet, nicht chemisch reinigen  
 S/M – L/XL  
 ☎72 ☑6

STRETCH

TWILL



55.8888 | Flexfit 8888/8888BD  
**Sonnensvisor**  
 274g/m<sup>2</sup>, 100% Baumwolle, batik Farben: 211g/m<sup>2</sup>, 100% Polyester  
 Style umfasst folgende Artikel: 8888, 8888BD, verstärkte  
 Front, 4 Ziernähte am Schild, nicht waschen, nicht bügeln,  
 nicht trocknergeeignet, nicht chemisch reinigen, 8888: ge-  
 bogener Schirm, Klettverschluss, 8888BD: Batikmuster, leicht  
 vorgebogener Schirm, Klettverschluss  
 onesize  
 ☎72 ☑6

STRETCH

TWILL





**55.180A | Flexfit 180A**  
**6 Panel Kappe "Delta"**

STRETCH

245g/m<sup>2</sup>, 92% Polyester, 8% Elasthan  
Gebogener Schirm, wasserabweisend, Schweißband, mit 3-Lagen Multifunktionstape verbundene, nahtlose Paneele, Klettverschluss, feuchtigkeitsregulierend und schnelldrocknend, spezielle Technologie verhindert Bildung von Schweißflecken, nicht waschen, nicht bügeln, nicht trocknergeeignet, nicht chemisch reinigen

onesize  
👉72 📦6

**55.6778 | Flexfit 6778/6778T**  
**Double Jersey Flexfit Kappe**

STRETCH

435g/m<sup>2</sup>, 66% Polyester, 30% Baumwolle, 4% Elasthan  
Style umfasst folgende Artikel: 6778, 6778T, Schirmunterseite Ton-in-Ton, 6 gestickte Luftlöcher, geschlossene Rückseite ohne Verschluss, weiches elastisches Strickjersey, nicht waschen, nicht bügeln, nicht trocknergeeignet, nicht chemisch reinigen

S/M - L/XL  
👉72 📦6

**55.6584 | Flexfit 6584**  
**6 Panel Jersey Kappe "3D Hexagon"**

STRETCH

100% Polyester  
Gebogener Schirm, Schirmunterseite Ton-in-Ton, Sticker auf dem Schild, 8 Ziernähte am Schild, Flexfit® Schweißband innen, Frontpanel verstärkt, mittleres Kappenprofil, 6 gestickte Luftlöcher, Flexfit® Technologie ohne Verschluss, Wabenoptik, flexibles Material und optimaler Sitz durch Wabenmuster, nicht waschen, nicht bügeln, nicht trocknergeeignet, nicht chemisch reinigen

S/M - L/XL  
👉72 📦6



**55.6308 | Flexfit 6308**  
**Kinder 6 Panel Kappe**



60% Baumwolle, 40% Polyester  
Grüne Schildunterseite, 6 gestickte Luftlöcher, Snap-Verschluss Ton-in-Ton, Kids: ca. 50cm (passend für 2-6 Jahre), Youth: ca. 54cm (passend für 6-14 Jahre), nicht waschen, nicht bügeln, nicht trocknergeeignet, nicht chemisch reinigen

Kids - Youth  
👉72 📦6



**NEW 55.2109 | Flexfit RX Z2109**  
**6 Panel Kappe "YP Signature"**

STRETCH



98% Polyester, 2% Elasthan  
Sticker auf dem Schild, 6 Ziernähte am Schild, Frontpaneel verstärkt, mittleres Kappenprofil, gestickte Luftlöcher, geschlossene Rückseite ohne Verschluss, gesticktes Logo hinten, Yupoong Logo Patch vorne, Handwäsche, nicht waschen

onesize  
👉72 📦6

**NEW 55.06RC | Flexfit 6606RC**  
**6 Panel Trucker Kappe "Realtree Camo"**

STRETCH



98% Polyester, 2% Elasthan, Seiten und Rückseite: Netz  
Sticker auf dem Schild, Schild und Frontpaneel bedruckt mit Baummotiv, 8 Ziernähte am Schild, Frontpaneel verstärkt, mittleres Kappenprofil, gestickte Luftlöcher, Snapverschluss, Handwäsche, nicht waschen

onesize  
👉72 📦6



1 03.6181 | Daiber MB 6181  
Original 6 Panel Flexfit® Kappe

STRETCH



white black dark grey light grey beige dark brown



dark green green gold yellow orange magenta red



wine royal navy turquoise

98% Baumwolle, 2% Elasthan

8 Ziernähte am Schild, gute Passform durch Elasthanersatz und Flexfit®-Band, Rückseite geschlossen, Frontpanele laminiert, 6 gestickte Luftlöcher, Kappe ohne Verschluss, 40° waschbar, Handwäsche, nicht bügeln, nicht trocknergeeignet

S/M - L/XL

144 24



2 03.0016 | Daiber MB 16  
6 Panel Kappe verstärkt

HEAVY



black dark grey light grey beige dark green lime green



gold yellow orange red royal navy

100% sehr schwere gebürstete Baumwolle

6 Ziernähte am Schild, gefüttertes Schweißband aus Satin, Frontpanele laminiert, 6 gestickte Luftlöcher, Metallclipverschluss in matt Silber mit gestickter Öse, 40° waschbar, Handwäsche, nicht bügeln, nicht trocknergeeignet

onesize

144 24



3 03.6118 | Daiber MB 6118  
Gebürstete 6 Panel Kappe



white black grey beige brown dark green fern green



green sun yellow yellow orange pink red burgundy



rose mauve light blue carbon royal navy turquoise

100% Baumwolle

6 Ziernähte am Schild, gefüttertes Schweißband aus Satin, Frontpanele laminiert, 6 gestickte Luftlöcher, Klettverschluss, gebürstete weiche Oberfläche, 40° waschbar, Handwäsche, nicht bügeln, nicht trocknergeeignet

onesize

144 24



BIO ORGANIC

4 03.6249 | Daiber MB 6249  
6 Panel Bio Kappe



white black sandstone deep purple



milky blue navy smoky green

260g/m², 100% zertifizierte Bio-Baumwolle

6 Ziernähte am Schild, gefüttertes Schweißband, Frontpanele laminiert, 6 gestickte Luftlöcher, Clipverschluss in mattsilber mit Metallöse, Handwäsche

onesize

144 24



5 03.6117 | Daiber MB 6117  
5 Panel Kappe



white black graphite charcoal grey khaki



dark brown dark green irish green kiwi lime green sun yellow



yellow orange sunny lime pink red burgundy



rose mauve light blue atlantic royal navy

100% Baumwolle

6 Ziernähte am Schild, gefüttertes Schweißband aus Satin, Frontpanele laminiert, 4 gestickte Luftlöcher, Klettverschluss, ungebürstete Oberfläche, 40° waschbar, Handwäsche, nicht bügeln, nicht trocknergeeignet

onesize

144 24



BIO ORGANIC

6 03.7135 | Daiber MB 7135  
Stirnband

COMBED TEAR AWAY



white black grey heather acid yellow orange



red cobalt royal light denim melange navy

140g/m², 100% gekämmte ringgesponnene zertifizierte Bio-Baumwolle, Single Jersey

Extra breites Stirnband, TearAway Label, Breite: 10cm, 40° waschbar, nicht trocknergeeignet

onesize

300 10



**k-up**

**BIO ORGANIC**

20.0223 | Kariban K-Up **KP 223**  
Fischer Hut "Vintage"



265g/m<sup>2</sup>, 100% zertifizierte Bio-Baumwolle

Vintage-Look, schräge Krempe mit Ziernähten, spezielle Behandlung für einen "ausgewaschenen" Look - dieser Prozess führt zu Farbabweichungen, 30° waschbar, Handwäsche, nicht bügeln, nicht trocknergeeignet, nicht chemisch reinigen

S/M - L/XL  
100 25



20.0116 | Kariban K-Up **KP 116**  
5 Panel Kappe

TWILL

155g/m<sup>2</sup>, 100% Baumwolle-Twill  
Klettverschluss, weiches Material, widerstandsfähig, schweißabsorbierend, 30° waschbar, nicht bügeln, nicht trocknergeeignet, nicht chemisch reinigen

onesize  
100 25



20.0185 | Kariban K-Up **KP 185**  
6 Panel Sandwich Kappe



260g/m<sup>2</sup>, 100% Baumwolle

Gebogener Schirm, Sandwich in Kontrastfarbe, Stoffband mit Metallverschluss, widerstandsfähiger, geschmeidiger Stoff, besonders gute Saugfähigkeit, 30° waschbar, nicht bügeln, nicht trocknergeeignet, nicht chemisch reinigen

onesize  
100 25



**SUSTAINABLE PRODUCT**

**NEW** 20.0450 | Kariban K-Up **KP 450IC**  
Stirnband **TEAR AWAY**



140g/m<sup>2</sup>, 90% zertifizierte Bio-Baumwolle in Umstellung (in conversion), 10% Viskose

TearAway Label, 40° waschbar, nicht trocknergeeignet, nicht chemisch reinigen

onesize  
280 70



20.0064 | Kariban K-Up **KP 064**  
Bandana "Fiesta"



95g/m<sup>2</sup>, 80% Polyester, 20% Baumwolle

Dreiecktuch, offene gerollte Säume, einfache Kappnaht, widerstandsfähiger, geschmeidiger Stoff, Maße: 83x62x62cm, 30° waschbar, nicht bügeln, nicht trocknergeeignet, nicht chemisch reinigen

onesize  
300 25



**BIO ORGANIC**

**TRUE [BLANKS]**  
by H&M Group

**NEW** 73.6504 | True Blanks  
**Cotton Twill Baseball Cap**  
6 Panel Cotton Twill Baseball Kappe



269g/m<sup>2</sup>, 100% zertifizierter Bio-Baumwoll-Twill  
Vorgeformter Schirm, 7 Ziernähte am Schild, 6 gestickte  
Luftlöcher, Klettverschluss, nicht trocknergeeignet, nicht  
chemisch reinigen  
onesize  
☎ 100 ☐ 1



**SOL'S**  
the fair spirit

**NEW** 25.4451 | SOL'S Blink  
5 Panel Trucker Kappe



Vorderseite: 100% gebürsteter Baumwoll-Twill, Seiten und  
Rückseite: 100% Polyester Netz  
Leicht gebogener Schirm, 5 Ziernähte am Schild,  
Snapverschluss, TearAway Label, Handwäsche, nicht  
trocknergeeignet  
onesize  
☎ 100 ☐ 50

**Pure Waste®**  
100% Recycled Fibers

**SUSTAINABLE PRODUCT**



recycelte Baumwolle  
recyceltes Polyester

**NEW** 74.00BC | Pure Waste BC  
6 Panel Kappe



280g/m<sup>2</sup>, 100% recycelte Fasern, 60% recycelte Baum-  
wolle, 40% recyceltes Polyester  
Leicht gebogener Schirm, gestickte Luftlöcher, Stoffband mit  
Metallverschluss, strapazierfähiges Material, 2-fädige Sweat-  
Qualität, beidseitig angeraut, weicher Griff, weiches Material,  
durch Verwendung recycelter Materialien und Verzicht auf  
erneutes Einfärben werden 99% weniger Wasser verbraucht  
und CO2 Emissionen um 50% verringert  
onesize  
☎ 150 ☐ 25

**Neutral**  
Certified Responsibility™



**BIO ORGANIC**

Fairtrade  
Baumwolle

**NEW** 77.9361 | Neutral O 93061  
Bio Fischer Hut



210g/m<sup>2</sup>, 100% zertifizierte Bio-Baumwolle, Fairtrade, Twill  
Schräge Krempe mit Ziernähten, Innenseite und Abschluss in  
Kontrastfarbe, beidseitig tragbar, 60° waschbar, 40° Wäsche  
empfohlen, trocknergeeignet bei niedriger Temperatur  
S/M – M/L  
☎ 200 ☐ 10

**NEW** 77.9390 | Neutral O 93090  
Bio Fairtrade 5 Panel Kappe



210g/m<sup>2</sup>, 100% zertifizierte Bio-Baumwolle, Fairtrade, Twill  
Leicht vorgebogener Schirm, 4 Ziernähte am Schild, ge-  
stickte Luftlöcher, Stoffband mit Metallverschluss, robustes  
Baumwoll-Twill, 40° waschbar, trocknergeeignet bei niedriger  
Temperatur  
onesize  
☎ 100 ☐ 10

**mantis**

**SUSTAINABLE PRODUCT**



**NEW** 70.0200 | Mantis M 200  
Denim Fischer Hut



100% zertifizierte Bio-Baumwolle, Denim, Bio-Baumwolle  
oder in Umstellung auf Bio (In Conversion)  
Unisex, QR Code im Label zur Nachverfolgung der Liefer-  
kette, schräge Krempe mit Ziernähten, leicht und atmungs-  
aktiv, ungefütert, TearAway Label, in 2 Größen erhältlich,  
40° waschbar, nicht trocknergeeignet, nicht chemisch  
reinigen  
S/M – L/XL  
☎ 100 ☐ 20





für Sublimation  
geeignet

Result  
core  
VALUE

1 28.080X | Result Headwear RC 080X  
5 Panel Polyester Kappe

TEAR  
AWAY



125g/m<sup>2</sup>, 100% Polyester  
Vorgeformtes Schild, geeignet für Sublimation, Frontpanel  
verstärkt ohne Naht, gestickte Luftlöcher, Klettverschluss,  
TearAway Label  
onesize  
☎ 200 ☑ 50



Result  
core  
VALUE

2 28.081X | Result Headwear RC 081X  
6 Panel Niedrigprofil Kappe

TEAR  
AWAY



280g/m<sup>2</sup>, 100% Baumwolle  
Vorgeformtes Schild, Frontpanel verstärkt, gestickte Luft-  
löcher, Klettverschluss, TearAway Label  
onesize  
☎ 150 ☑ 25



Result  
core  
VALUE

3 28.083X | Result Headwear RC 083X  
6 Panel Flat Peak Kappe

TWILL

TEAR  
AWAY



300g/m<sup>2</sup>, 100% Acryl-Twill, Schildunterseite: 100% Baum-  
wolle  
Flaches Schild mit 6 Ziernähten, Frontpanele verstärkt, ge-  
stickte Luftlöcher, Kunststoffverschluss, TearAway Label  
onesize  
☎ 150 ☑ 25



Result  
core  
VALUE

4 28.085X | Result Headwear RC 085X  
6 Panel Flex Kappe

STRETCH

TEAR  
AWAY



260g/m<sup>2</sup>, 98% Baumwolle, 2% Elasthan  
Vorgeformtes Schild, elastisches Flex Core Schweißband,  
Frontpanele verstärkt, gestickte Luftlöcher, ohne Verschluss,  
TearAway Label  
S/M - L/XL  
☎ 150 ☑ 25



Result  
core  
VALUE

5 28.084X | Result Headwear RC 084X  
5 Panel Kappe

TEAR  
AWAY



260g/m<sup>2</sup>, 65% Polyester, 35% Baumwolle  
Vorgeformtes Schild, Frontpanel verstärkt ohne Naht, ge-  
stickte Luftlöcher, Klettverschluss, TearAway Label  
onesize  
☎ 200 ☑ 50



Result  
core  
VALUE

6 28.084J | Result Headwear RC 084J  
Kinder 5 Panel Kappe

TEAR  
AWAY



260g/m<sup>2</sup>, 65% Polyester, 35% Baumwolle  
Vorgeformtes Schild, atmungsaktiv, windabweisend,  
Frontpanel verstärkt ohne Naht, gestickte Luftlöcher, Klett-  
verschluss, TearAway Label  
onesize  
☎ 200 ☑ 50



1 25.8110 | SOL'S Sunny  
5 Panel Baseball Kappe



180g/m<sup>2</sup>, 100% leichte gebürstete Baumwolle  
Vorgeformter Schirm, 4 umsticker Lüftunglöcher, Größenregulierung durch Klettverschluss, nicht waschen, nicht bügeln, nicht trocknergeeignet, nicht chemisch reinigen  
onesize  
☎ 100 ☐ 25



2 25.8111 | SOL'S Sunny Kids  
Kinder 5 Panel Kappe



180g/m<sup>2</sup>, 100% leichte gebürstete Baumwolle  
Vorgeformter Schirm, 4 umsticker Lüftunglöcher, Größenregulierung durch Klettverschluss, nicht waschen, nicht bügeln, nicht trocknergeeignet, nicht chemisch reinigen  
onesize  
☎ 100 ☐ 25



3 25.8100 | SOL'S Buffalo  
6 Panel Baseball Kappe



260g/m<sup>2</sup>, 100% schwere gebürstete Baumwolle  
Vorgeformter Schirm, Frontpanele verstärkt, 6 gestickte Luftlöcher, hinten verstellbarer Verschluss mit silberfarbener Metallschnalle, nicht waschen, nicht bügeln, nicht trocknergeeignet, nicht chemisch reinigen  
onesize  
☎ 100 ☐ 25



4 25.8811 | SOL'S Buzz  
5 Panel Kappe

TWILL



150g/m<sup>2</sup>, 100% Baumwoll-Twill  
Vorgeformter Schirm, Klettverschluss, nicht waschen, nicht bügeln, nicht trocknergeeignet, nicht chemisch reinigen  
onesize  
☎ 200 ☐ 25



5 25.0594 | SOL'S Long Beach  
5 Panel Sandwich Kappe

HEAVY



260g/m<sup>2</sup>, 100% schwere gebürstete Baumwolle  
Vorgeformter Schirm mit Sandwich Paspel, Stoffband mit Metallverschluss, nicht waschen, nicht bügeln, nicht trocknergeeignet  
onesize  
☎ 100 ☐ 25



6 25.3998 | SOL'S Bucket 2 in 1  
Fischer Hut "2-in-1"



420g/m<sup>2</sup>, 100% Polyester  
Beidseitig tragbar, eine Seite aus flauschigem Sherpa, eine Seite aus weichem Velours, TearAway Label  
S/M - M/L  
☎ 100 ☐ 25

beidseitig tragbar  
Sherpa Fleece

TEAR AWAY



RECYCLED POLYESTER



RECYCLED POLYESTER



**NEW** 33.0294 | Atlantis **Wind-S Pompon** Strickmütze mit Pompon **TEAR AWAY**

**NEW** 33.0292 | Atlantis **Flash-S** Stretch Mütze

STRETCH **TEAR AWAY**



black navy

95% recyceltes Polyester, 5% Elasthan

Leichte Mütze, nachhaltiges Nachfolge-Modell zu Flash (Artikel: 33.0061), längere Passform, 2-lagig, elastischer Stoff, TearAway Label, Handwäsche, nicht bügeln, nicht trocknergeeignet, nicht chemisch reinigen

onesize

144 24

**NEW** 33.0293 | Atlantis **Wind-S Patch** Patch Strickmütze **TEAR AWAY**



black dark grey navy

100% recyceltes Polyester

Patch aus recyceltem Polyester, breiter Umschlag, 2 Verschlussnähte, TearAway Label, Handwäsche, nicht bügeln, nicht trocknergeeignet, nicht chemisch reinigen

onesize

144 24



100% recyceltes Polyester

Breiter Umschlag, 2 Verschlussnähte, Pompon Ton-in-Ton, TearAway Label, Handwäsche, nicht bügeln, nicht trocknergeeignet, nicht chemisch reinigen

onesize

144 24

nachhaltiges Nachfolge-Modell zu Wind



RECYCLED POLYESTER



**BEST SELLER** 33.0220 | Atlantis **Wind-S** Strickmütze **WINTER** **TEAR AWAY**



74g, 100% recyceltes Polyester

Nachhaltiges Nachfolge-Modell zu Wind (Artikel: 33.0007), 2-lagig, breiter Umschlag, 2 Verschlussnähte, 1x1 Rippstrick, weicher Griff, TearAway Label, Handwäsche, nicht bügeln, nicht trocknergeeignet, nicht chemisch reinigen

onesize

200 50

**BEST SELLER** 33.0235 | Atlantis **Kid Wind-S** Kinder Strickmütze **WINTER** **TEAR AWAY**



58g, 100% recyceltes Polyester

Nachhaltiges Nachfolge-Modell zu Kid Wind (Artikel: 33.0178), 2-lagig, breiter Umschlag, 4 Verschlussnähte, 1x1 Rippstrick, weicher Griff, TearAway Label, Handwäsche, nicht bügeln, nicht trocknergeeignet, nicht chemisch reinigen

onesize

200 50



RECYCLED POLYESTER

33.0224 | Atlantis **Wind Scarf-S** Strickschal **WINTER** **TEAR AWAY**



146g, 100% recyceltes Polyester

Gerippter Strickschal, nachhaltiges Nachfolge-Modell zu Wind Scarf (Artikel: 33.3070), 1-lagiges Material, 1x1 Rippstrick, weicher Griff, TearAway Label, Maße: 160x25cm, Handwäsche, nicht bügeln, nicht trocknergeeignet, nicht chemisch reinigen

onesize

100 25



RECYCLED POLYESTER

RECYCLED POLYESTER

1 33.0252 | Atlantis Pier-S Strickmütze

WINTER TEAR AWAY

2 33.0239 | Atlantis Bill-S Strickmütze

TEAR AWAY

NEW 3 33.0291 | Atlantis Freedom Basic-S Schlauchtuch

TEAR AWAY



black dark grey navy



black dark grey navy



white black red royal navy

100% recyceltes Polyester (rPET), Futter: 100% recyceltes Polyester (rPET), Polartec®

Nachhaltiges Nachfolge-Modell zu Pier Thinsulate (Artikel: 33.0188), recycelter Buckram, Umschlag, leicht und warm, TearAway Label, Handwäsche, nicht bügeln, nicht trocknergeeignet, nicht chemisch reinigen

onesize  
€144 □ 24

100% recyceltes Polyester (rPET), Futter: 100% recyceltes Polyester (rPET), Polartec®

Nachhaltiges Nachfolge-Modell zu Bill Thinsulate (Artikel: 33.0680), Umschlag, leicht und warm, TearAway Label, Handwäsche, nicht bügeln, nicht trocknergeeignet, nicht chemisch reinigen

onesize  
€144 □ 24

100% recyceltes Polyester

Nachhaltiges Nachfolge-Modell zu Freedom Basic (Artikel: 33.3010), vielfältige Tragemöglichkeiten, für Freizeit und Fitness, kann klein verpackt werden, TearAway Label, Maße: 49x25cm, Handwäsche, nicht bügeln, nicht trocknergeeignet, nicht chemisch reinigen

onesize  
€600 □ 200



RECYCLED POLYESTER

4 33.0168 | Atlantis Gloves Touch Touchscreen Strick Handschuhe

WINTER TEAR AWAY

5 33.0222 | Atlantis Brad-S Strickmütze

WINTER TEAR AWAY

6 33.0221 | Atlantis Mover-S Strickmütze

WINTER TEAR AWAY



black grey



black dark grey melange light grey melange olive navy



black dark grey olive red royal navy

52-58g, 100% Polyacryl  
Gerippte Bündchen, eingearbeitete Metallfaser an den Fingerkuppen zum optimalen Bedienen von Touchscreen-Oberflächen, TearAway Label, Handwäsche, nicht bügeln, nicht trocknergeeignet, nicht chemisch reinigen

S/M - L/XL  
€144 □ 24

74g, 100% recyceltes Polyester, Melange: 50% recyceltes Polyester, 50% Acryl

Nachhaltiges Nachfolge-Modell zu Brad (Artikel: 33.0700), länger geschnitten, 2-lagig, 4 Verschlussnähte, weicher Griff, TearAway Label, Handwäsche, nicht bügeln, nicht trocknergeeignet, nicht chemisch reinigen

onesize  
€144 □ 24

60g, 100% recyceltes Polyester  
Feiner 2-lagiger Rippstrick, weicher Griff, TearAway Label, Handwäsche, nicht bügeln, nicht trocknergeeignet, nicht chemisch reinigen

onesize  
€200 □ 50



SUSTAINABLE PRODUCT

1 33.7090 | Atlantis **Rio**  
Strickmütze "Rio"

WINTER

TEAR AWAY



65g, 50% recycles Polyester, 50% Polyacryl  
Umschlag, schmaler Rippstrick, "recycles Polyester"-  
Fahnenetikett innen, TearAway Label, Handwäsche, nicht  
bügeln, nicht trocknergeeignet, nicht chemisch reinigen  
onesize  
🛒 144 📦 24



BIO ORGANIC

2 33.0113 | Atlantis **Nelson**  
Strickmütze "Nelson"

TEAR AWAY



78g, 100% zertifizierte Bio-Baumwolle  
Breiter Umschlag, feiner Rippstrick, antiallergische Natur-  
fasern, TearAway Label, Handwäsche, nicht bügeln, nicht  
trocknergeeignet, nicht chemisch reinigen  
onesize  
🛒 144 📦 24



SUSTAINABLE PRODUCT

3 33.0100 | Atlantis **Andy**  
Strickmütze "Andy"

WINTER

TEAR AWAY



82g, 50% recycles Polyester, 50% Acryl  
Breiter Umschlag, feiner Rippstrick, TearAway Label, Hand-  
wäsche, nicht bügeln, nicht trocknergeeignet, nicht chemisch  
reinigen  
onesize  
🛒 144 📦 24



SUSTAINABLE PRODUCT

4 33.0106 | Atlantis **Holly**  
Strickmütze "Holly"

WINTER

TEAR AWAY



58g, 60% Polylyana® Polyester, 40% Acryl  
Gerader Schnitt, 2-lagig, weiches Polylyana®-Garn, TearAway  
Label, Handwäsche, nicht bügeln, nicht trocknergeeignet,  
nicht chemisch reinigen  
onesize  
🛒 144 📦 24



RECYCLED POLYESTER

Atlantis

5 33.0101 | Atlantis **Birk**  
Fleece Mütze "Birk"

WINTER

TEAR AWAY



230g/m<sup>2</sup>, 100% recycles Polyester, Fleece  
Gerader Schnitt, weiches Fleece, leicht und warm, TearAway  
Label, Handwäsche, nicht bügeln, nicht trocknergeeignet,  
nicht chemisch reinigen  
onesize  
🛒 144 📦 24



RECYCLED POLYESTER

6 33.0107 | Atlantis **Hotty-S**  
Multifunktions Schlauchtuch "Hotty-S"

WINTER

TEAR AWAY



230g/m<sup>2</sup>, 100% recycles Polyester, Fleece  
Nachhaltiges Nachfolge-Modell zu Hotty (Artikel: 33.0022),  
Kordelzug, leichtes Material, feuchtigkeitsregulierend,  
TearAway Label, Handwäsche, nicht bügeln, nicht trockner-  
geeignet, nicht chemisch reinigen  
onesize  
🛒 144 📦 24



beidseitig tragbar

**1 33.0060 | Atlantis Extreme**  
Wendemütze "Extreme"

STRETCH TEAR AWAY

white/black black/grey black/green navy/grey

64g, 73% Polyester, 23% Baumwolle, 4% Elasthan  
Längere Passform, außen und innen in Kontrastfarbe, beidseitig tragbar, TearAway Label, Handwäsche, nicht bügeln, nicht trocknergeeignet, nicht chemisch reinigen  
onesize  
👉 144 📏 24



Atlantis

**2 33.3030 | Atlantis Brooklin**  
Langer Beanie

TEAR AWAY

black dark grey grey navy

55g, 60% Baumwolle, 40% Polyester  
Gerollter Saum, TearAway Label, lange Form  
onesize  
👉 144 📏 24

SUSTAINABLE COLLECTION



**3 33.7020 | Atlantis Eko Beanie**  
Strickmütze "Avio"

TEAR AWAY

black forest green grey melange pine green olive yellow  
orange off red burgundy avio navy

60g, 100% Polyacryl  
2-lagig, Umschlag, 2 Verschlussnähte, innenliegendes Informationsetikett über die Zertifizierung, TearAway Label, Handwäsche, nicht bügeln, nicht trocknergeeignet, nicht chemisch reinigen  
onesize  
👉 144 📏 24



SUSTAINABLE PRODUCT

**4 33.8010 | Atlantis Shine**  
Strickmütze "Shine"

WINTER TEAR AWAY

black dark grey olive navy

72g, 50% recyceltes Polyester, 50% Polyacryl  
2-lagig, 6 Verschlussnähte, reflektierende Details (ohne Schutzfunktion), "recyceltes Polyester"-Fahnenetikett innen, TearAway Label, Handwäsche, nicht bügeln, nicht trocknergeeignet, nicht chemisch reinigen  
onesize  
👉 144 📏 24



SUSTAINABLE PRODUCT

**5 33.8000 | Atlantis Pure**  
Strickmütze "Pure"

TEAR AWAY

black dark grey melange light grey melange beige olive  
bottle green acid green mustard orange burgundy melange  
rusty light blue royal navy

80g, 60% Polyester, 40% Polyacryl, Polylyana®  
Umschlag, nachhaltige Polylyana® Faser benötigt weniger Energie und Wasser in der Produktion, teilweise hergestellt aus recyceltem Polyester, TearAway Label, Handwäsche, nicht bügeln, nicht trocknergeeignet, nicht chemisch reinigen  
onesize  
👉 144 📏 24



SUSTAINABLE PRODUCT

**6 33.7080 | Atlantis Shore**  
Strickmütze "Shore"

WINTER TEAR AWAY

black dark grey light grey melange beige olive  
bottle green mustard rusty burgundy navy

78g, 50% recyceltes Polyester, 50% Polyacryl  
Umschlag, grober Rippschick, "recyceltes Polyester"-Fahnenetikett innen, TearAway Label, Handwäsche, nicht bügeln, nicht trocknergeeignet, nicht chemisch reinigen  
onesize  
👉 144 📏 24

**Beechfield**  
ORIGINAL HEADWEAR

SUSTAINABLE  
PRODUCT



WINTER TEAR AWAY

**NEW** 1 53.330R | Beechfield **B 330R**  
Patch Strickmütze "Chunky Knit"



midnight haze cloudy haze espresso haze strawberry haze

50% recyceltes Polyester, 50% Polyacryl

Schweres Rippstrick-Design, breiter Umschlag, Umschlag zur optimalen Veredelung, doppelt gestrickt, TearAway Label, Handwäsche, nicht trocknergeeignet, nicht chemisch reinigen

onesize

👉72 📦6

RECYCLED  
POLYESTER



WINTER TEAR AWAY

**NEW** 2 53.336R | Beechfield **B 336R**  
Patch Strickmütze "Tonal"



black cloud grey natural stone dusty green peach dusty blue

100% recyceltes Polyester

Breiter Umschlag, Patch Ton-in-Ton, Patch-Fläche: 5x5cm, doppelt gestrickt, Patch aus Baumwolltwill für einfache Veredelung, TearAway Label, Handwäsche, nicht trocknergeeignet, nicht chemisch reinigen

onesize

👉96 📦12

RECYCLED  
POLYESTER

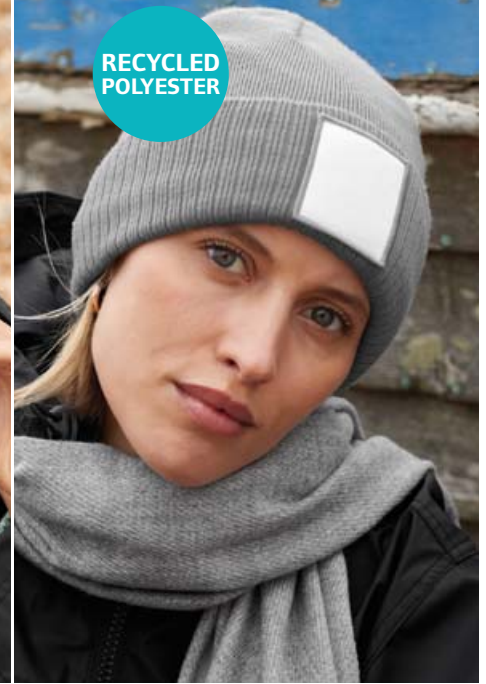

WINTER TEAR AWAY

**NEW** 3 53.337R | Beechfield **B 337R**  
Patch Beanie



black/white ash/white oatmeal/white olive green/white oxford navy/white

100% recyceltes Polyester, Microfleece Futter

Patch-Fläche: 5x5cm, doppelt gestrickt, weich und warm, Patch aus Baumwolltwill für einfache Veredelung, TearAway Label, Handwäsche, nicht trocknergeeignet, nicht chemisch reinigen

onesize

👉96 📦12

BIO  
ORGANIC



WINTER TEAR AWAY

**NEW** 4 53.341B | Beechfield **B 341B**  
Kinder Bio Strickmütze



cloud grey biscuit almond dusty green peach oxford navy

100% zertifizierte Bio-Baumwolle

Passend für ca. 3-7 Jahre, Umschlag zur optimalen Veredelung, 1x1 Rippstrick, TearAway Label, Handwäsche, nicht trocknergeeignet, nicht chemisch reinigen

onesize

👉96 📦12

RECYCLED  
POLYESTER



WINTER TEAR AWAY

**NEW** 5 53.391R | Beechfield **B 391R**  
Strickmütze "Color Block"



black/soft white natural stone/dusty blue vanilla/biscuit true pink/classic red

53% recyceltes Polyester, 33% Nylon, 10% Polyacryl, 4% Elasthan

Breiter Umschlag, Streifen-Design, weicher Griff, TearAway Label, Handwäsche, nicht trocknergeeignet, nicht chemisch reinigen

onesize

👉96 📦12

RECYCLED  
POLYESTER



WINTER TEAR AWAY

**NEW** 6 53.338R | Beechfield **B 338R**  
Patch Strickmütze "Pompon"



black/white ash/white oatmeal/white olive green/white oxford navy/white

100% recyceltes Polyester, Microfleece Futter

Patch-Fläche: 5x5cm, Pompon Ton-in-Ton, doppelt gestrickt, weich und warm, Patch aus Baumwolltwill für einfache Veredelung, TearAway Label, Handwäsche, nicht trocknergeeignet, nicht chemisch reinigen

onesize

👉72 📦6



SUSTAINABLE PRODUCT

**Beechfield**  
ORIGINAL HEADWEAR



SUSTAINABLE PRODUCT



BIO ORGANIC

1 53.375R | Beechfield **B 375R**  
Polylana® Strickmütze "Original"

WINTER TEAR AWAY

100% Polylylana® Polyester  
Umschlag, doppelt gestrickt, TearAway Label, 40° waschbar, nicht bügeln, nicht trocknergeeignet, nicht chemisch reinigen  
onesize  
€144 □ 24

2 53.376R | Beechfield **B 376R**  
Polylana® Strickmütze

WINTER TEAR AWAY

100% Polylylana® Polyester  
2-lagiger Rippstrick, Umschlag, TearAway Label, 40° waschbar, nicht bügeln, nicht trocknergeeignet, nicht chemisch reinigen  
onesize  
€144 □ 24

3 53.438N | Beechfield **B 438N**  
Bio Patch Strickmütze

WINTER TEAR AWAY

100% zertifizierte Bio-Baumwolle  
Leichtes und atmungsaktives Material, Umschlag, Patch für einfache Veredelung, hoher Tragekomfort, einfach gestrickt, TearAway Label, Handwäsche, nicht trocknergeeignet, nicht chemisch reinigen  
onesize  
€144 □ 24



SUSTAINABLE PRODUCT

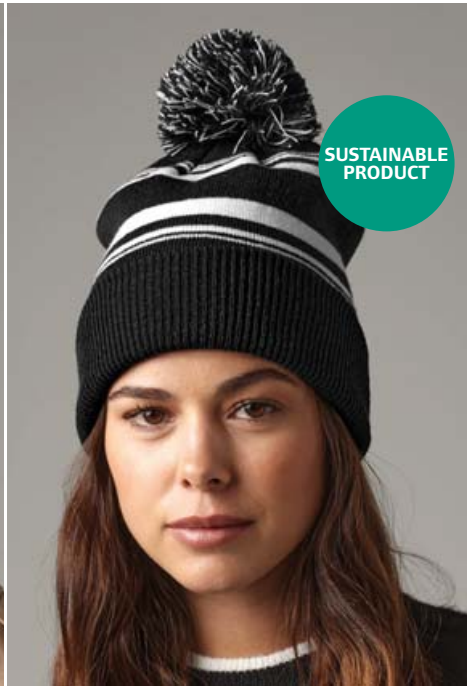

SUSTAINABLE PRODUCT



4 53.039R | Beechfield **B 39R**  
Strickmütze mit Streifen und Umschlag

WINTER TEAR AWAY

50% recyceltes Polyester, 50% Polyacryl  
Klassisches Streifen Design, breiter Umschlag, doppelt gestrickt, TearAway Label, 40° waschbar, nicht bügeln, nicht trocknergeeignet, nicht chemisch reinigen  
onesize  
€144 □ 12

5 53.473R | Beechfield **B 473R**  
Strickmütze mit Streifen "Fan"

WINTER TEAR AWAY

50% recyceltes Polyester, 50% Polyacryl  
Umschlag, mehrfarbiger Pompon, doppelt gestrickt, TearAway Label, 40° waschbar, nicht bügeln, nicht trocknergeeignet, nicht chemisch reinigen  
onesize  
€144 □ 12

6 53.040I | Beechfield **B 40I**  
Geschenkset mit Strickmütze und Schal

WINTER TEAR AWAY

50% Viskose, 30% Polyester, 20% Nylon  
1-lagiger Strick, Umschlag in Rippstrick, inklusive Geschenkband zur Veredelung, Pompon Ton-in-Ton, weicher Stoff, TearAway Label, 2-teiliges Set, Maße Schal: 165x28cm, Handwäsche, nicht bügeln, nicht trocknergeeignet, nicht chemisch reinigen  
onesize  
€36 □ 6





RECYCLED  
POLYESTER

1 53.394R | Beechfield **B 394R**  
Strickmütze "Mountain Peaks"

STRETCH WINTER TEAR AWAY



alpine peaks desert peaks glacier peaks rocky peaks

95% recyceltes Polyester, 4% Nylon, 1% Elasthan  
Design mit Berglandschaft, Fleeceband, doppelt gestrickt, Pull-On-Style, TearAway Label, 40° waschbar, nicht bügeln, nicht trocknergeeignet

onesize  
👉72 📦6



RECYCLED  
POLYESTER

2 53.395R | Beechfield **B 395R**  
Strickmütze mit Pompon "Mountain Peaks"

STRETCH WINTER TEAR AWAY



alpine peaks desert peaks glacier peaks rocky peaks

95% recyceltes Polyester, 4% Nylon, 1% Elasthan  
Einfarbiger Pompon, Design mit Berglandschaft, TearAway Label, 40° waschbar, nicht bügeln, nicht trocknergeeignet, nicht chemisch reinigen

onesize  
👉72 📦6

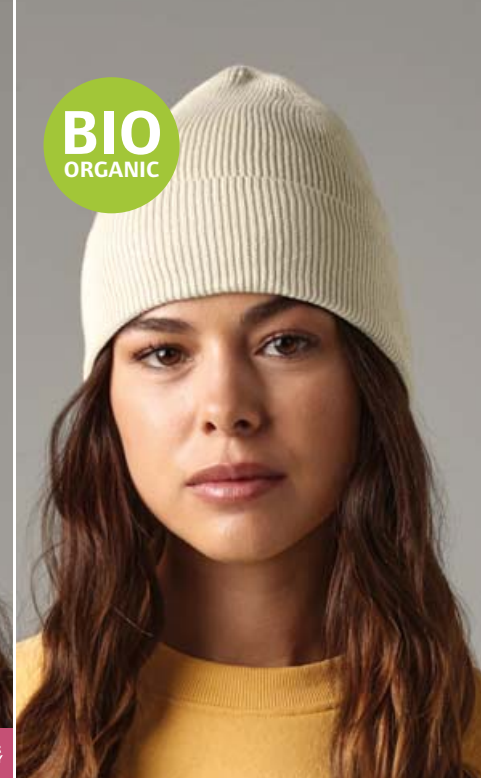

BIO  
ORGANIC

3 53.051N | Beechfield **B 51N**  
Bio Strickmütze

WINTER TEAR AWAY



black light grey sand oxford navy

100% zertifizierte Bio-Baumwolle  
Leichtes und atmungsaktives Material, Umschlag, hoher Tragekomfort, einfach gestrickt, TearAway Label, Handwäsche, nicht trocknergeeignet, nicht chemisch reinigen

onesize  
👉144 📦24



RECYCLED  
POLYESTER

4 53.396R | Beechfield **B 396R**  
Strickmütze "Colour Pop"

STRETCH HEAVY WINTER TEAR AWAY



bright green bright pink bright lavender bright blue

67% recyceltes Polyester, 21% Nylon, 10% Acryl, 2% Elasthan  
Umschlag, doppelt gestrickt, luxuriöser weicher Griff, hoher Tragekomfort, TearAway Label, Handwäsche, nicht bügeln, nicht trocknergeeignet, nicht chemisch reinigen

onesize  
👉72 📦6



RECYCLED  
POLYESTER

5 53.397R | Beechfield **B 397R**  
Handwärmer "Colour Pop"

STRETCH WINTER TEAR AWAY



black bright green bright pink bright lavender bright blue

67% recyceltes Polyester, 21% Nylon, 10% Acryl, 2% Elasthan  
Formgestrickt, luxuriöser weicher Griff, Handwäsche, nicht bügeln, nicht trocknergeeignet, nicht chemisch reinigen

onesize  
👉72 📦6



RECYCLED  
POLYESTER

6 53.385R | Beechfield **B 385R**  
Strickmütze mit Umschlag "Recycled"

HEAVY WINTER TEAR AWAY



100% recyceltes Polyester, ash/granite/cloud grey: 80% recyceltes Polyester, 20% Nylon  
2-lagiger Rippstrick, breiter Umschlag, hoher Tragekomfort, TearAway Label, Handwäsche, nicht bügeln, nicht trocknergeeignet, nicht chemisch reinigen

onesize  
👉144 📦24



RECYCLED  
POLYESTER

1 53.384R | Beechfield B 384R  
Lange Strickmütze mit Umschlag

STRETCH WINTER TEAR AWAY



52% recyceltes Polyester (rPET), 47% Polyacryl, 1% Elasthan  
1-lagiger Rippstrick, breiter Umschlag, hoher Tragekomfort, TearAway Label, Handwäsche, nicht bügeln, nicht trocken-geeignet, nicht chemisch reinigen  
onesize  
👉72 📦12



RECYCLED  
POLYESTER

2 53.044R | Beechfield B 44R  
Strickmütze "Recycled"

WINTER TEAR AWAY



100% recyceltes Polyester (rPET)  
Doppelt gestrickt, Pull-On-Style, TearAway Label, 40° waschbar, nicht bügeln, nicht trocken-geeignet, nicht chemisch reinigen  
onesize  
👉144 📦24



BIO  
ORGANIC

3 53.052N | Beechfield B 52N  
Bio Strickmütze mit Waffelstrick

WINTER TEAR AWAY



100% zertifizierte Bio-Baumwolle  
Leichtes und atmungsaktives Material, Umschlag, doppelt gestrickt, Waffeloptik, TearAway Label, Handwäsche, nicht trocken-geeignet, nicht chemisch reinigen  
onesize  
👉144 📦24



4 53.0490 | Beechfield B 490  
Touchscreen Strick Handschuhe

WINTER



95% Polyacryl, 4% Polyester, 1% Elasthan, heather: 57% Polyester, 42% Polyacryl, 1% Elasthan  
Finger und Daumen teilweise leitfähig, Touchscreen kompatibel, in 2 Größen erhältlich, Handwäsche, nicht bügeln, nicht trocken-geeignet  
S/M - L/XL  
👉200 📦25



5 53.0469 | Beechfield B 469  
Strickschal "Metro"

WINTER



100% Polyacryl  
Schmaler Rippstrick, weicher Griff, Handwäsche, nicht trocken-geeignet, nicht chemisch reinigen  
onesize  
👉96 📦12



6 53.0424 | Beechfield B 424  
Schal aus Waffelstrick

WINTER TEAR AWAY



100% Polyacryl  
Doppellagiger dicker Waffelstrick, weicher Griff, TearAway Label, Maße: 175x28cm, Handwäsche, nicht bügeln, nicht trocken-geeignet, nicht chemisch reinigen  
onesize  
👉72 📦6



**BEST SELLER** 1 53.0045 | Beechfield **B 45**  
Strickmütze "Original" WINTER

100% Polyacryl, charcoal: 52% Polyacryl, 48% Polyester, heather und antique : 55% Polyester, 45% Polyacryl  
Umschlag, dehnbares Material, doppelt gestrickt, weicher Griff, 40° waschbar

onesize  
👒 144 📏 12



**BEST SELLER** 2 53.045B | Beechfield **B 45B**  
Kinder Strickmütze "Original" WINTER



100% Polyacryl  
Umschlag, doppelt gestrickt, weicher Griff, 40° waschbar, chemische Reinigung, nicht trocknergeeignet

onesize  
👒 144 📏 12



3 53.040R | Beechfield **B 40R**  
Strickmütze "Original" mit langem Umschlag WINTER TEAR AWAY



50% Acryl, 50% recyceltes Polyester (rPET), ash, granite: 51% recyceltes Polyester (rPET), 49% Acryl  
Breiter Umschlag, doppelt gestrickt, TearAway Label, 40° waschbar, nicht bügeln

onesize  
👒 144 📏 12



4 53.0447 | Beechfield **B 447**  
Thinsulate™ Strickmütze WINTER MEM-BRANE



100% Acryl, Soft-Touch, dark graphite : 52% Acryl, 48% Polyester, heather grey: 55% Polyester, 45% Polyacryl  
Umschlag, Thinsulate™ Futter, doppelt gestrickt, 40° waschbar

onesize  
👒 144 📏 12



5 53.0050 | Beechfield **B 50N**  
Bio Strickmütze WINTER TEAR AWAY



100% zertifizierte Bio-Baumwolle  
Leichtes und atmungsaktives Material, Umschlag, doppelt gestrickt, TearAway Label, Handwäsche

onesize  
👒 144 📏 24



**BEST SELLER** 1 53.0445 | Beechfield **B 445**  
**Patch Beanie** WINTER



100% Acryl  
Umschlag, doppelt gestrickt, weicher Griff, Baumwoll Twill Aufnäher zur Veredelung (10x5cm), 40° waschbar  
onesize  
👉 144 📏 12

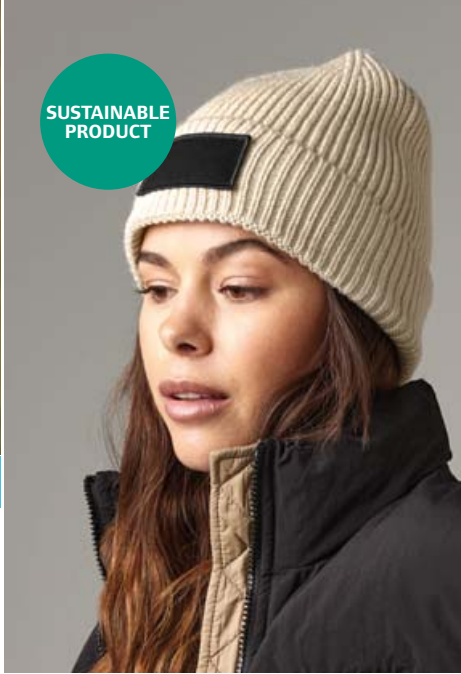

SUSTAINABLE PRODUCT

2 53.442R | Beechfield **B 442R**  
**Patch Beanie "Fashion"** STRETCH WINTER TEAR AWAY



52% recyceltes Polyester (rPET), 47% Acryl, 1% Elasthan  
1-lagiger Rippstrick, flexibler Umschlag, Patch aus Baumwolltwill für einfache Veredelung, TearAway Label, Patch: 7,5x4cm, Handwäsche  
onesize  
👉 144 📏 12



Beechfield® ORIGINAL HEADWEAR

3 53.0446 | Beechfield **B 446**  
**Circular Patch Beanie** WINTER TEAR AWAY



100% Polyacryl  
Umschlag, doppelt gestrickt, weicher Griff, Patch aus Baumwolltwill für einfache Veredelung, TearAway Label, Patch-Durchmesser: 6cm, 40° waschbar  
onesize  
👉 144 📏 12



4 53.0443 | Beechfield **B 443**  
**Snowstar® Patch Beanie** WINTER TEAR AWAY



100% Acryl, Soft-Touch, heather: 55% Polyester, 45% Acryl  
Breiter Rippstrickumschlag, mehrfarbiger Pompon, doppelt gestrickt, Baumwoll Twill Aufnäher zur Veredelung (10x5cm), TearAway Label, 40° waschbar  
onesize  
👉 144 📏 12



5 53.0440 | Beechfield **B 440**  
**Thinsulate™ Patch Beanie** WINTER TEAR AWAY



100% Acryl, Soft-Touch  
Umschlag, Thinsulate™ Futter, doppelt gestrickt, Baumwoll Twill Aufnäher zur Veredelung (10x5cm), TearAway Label, 40° waschbar  
onesize  
👉 144 📏 12



RECYCLED POLYESTER

6 53.445R | Beechfield **B 445R**  
**Patch Strickmütze "Recycled Original"** WINTER TEAR AWAY



100% recyceltes Polyester (rPET)  
Doppelt gestrickt, Patch aus Baumwolltwill für einfache Veredelung, TearAway Label, 40° waschbar, nicht bügeln, nicht trocknergeeignet, nicht chemisch reinigen  
onesize  
👉 144 📏 24



1 53.0361 | Beechfield **B 361**  
Jersey Beanie

STRETCH TEAR AWAY



95% Baumwolle, 5% Elasthan

Atmungsaktiv und leicht, gerollter Saum, TearAway Label, 40° waschbar

onesize

👉 144 📦 24



2 53.0368 | Beechfield **B 368**  
Hemsedal Cotton Slouch Beanie

STRETCH TEAR AWAY



95% Baumwolle, 5% Elasthan, Micro-Strick

Doppelt gestrickt, TearAway Label, lange Form, Länge: 28cm, 40° waschbar

onesize

👉 144 📦 24



**BEST SELLER** 3 53.0310 | Beechfield **B 310**  
Softshell Sport Handschuhe

STRETCH WINTER TEAR AWAY



93% Polyester, 7% Elasthan

Ergonomische Passform, atmungsaktives Softshellmaterial, leicht und schnelltrocknend, winddicht, Touchscreen kompatibel, Handwäsche, nicht bügeln

S/M - L/XL

👉 72 📦 6



SUSTAINABLE PRODUCT

**NEW** 4 53.332R | Beechfield **B 332R**  
Circular Patch Beanie

WINTER TEAR AWAY



52% recyceltes Polyester (rPET), 47% Polyacryl, 1% Elasthan

1x1 Rippstrick mit Umschlag, Patch aus Baumwolltwill für einfache Veredelung, einfach gestrickt, TearAway Label, Patch-Durchmesser: 5,5cm, Handwäsche, nicht trocknergeeignet, nicht chemisch reinigen

onesize

👉 96 📦 12



RECYCLED POLYESTER

**NEW** 5 53.334R | Beechfield **B 334R**  
Patch Beanie mit Zip

WINTER TEAR AWAY



50% recyceltes Polyester, 50% Polyacryl

Fronttasche mit Reißverschluss, doppelt gestrickt, Baumwoll Twill Aufnäher zur Veredelung (11x5cm), TearAway Label, Handwäsche, nicht trocknergeeignet, nicht chemisch reinigen

onesize

👉 72 📦 6



6 53.0380 | Beechfield **B 380**  
Strickmütze

STRETCH WINTER TEAR AWAY



97% Acryl, 2% Polyester, 1% Elasthan

1-lagiger Rippstrick, flexibler Umschlag, TearAway Label, Handwäsche, nicht bügeln

onesize

👉 72 📦 12

**Beechfield**  
ORIGINAL HEADWEAR



1 53.0426 | Beechfield **B 426**  
Original Pom Pom Beanie

WINTER TEAR AWAY



100% Acryl, Soft-Touch

Umschlag, doppelt gestrickt, TearAway Label, 40° waschbar  
onesize

👉 144 📏 12



2 53.426B | Beechfield **B 426B**  
Kinder Strickmütze mit Pompon

WINTER TEAR AWAY



100% Polyacryl

Umschlag, Pompon Ton-in-Ton, doppelt gestrickt, weicher Griff, TearAway Label, 40° waschbar, nicht trocknergeeignet, nicht chemisch reinigen

onesize

👉 144 📏 24



SUSTAINABLE PRODUCT

3 53.383R | Beechfield **B 383R**  
Strickmütze "Harbour"

STRETCH WINTER TEAR AWAY



52% recyceltes Polyester (rPET), 47% Polyacryl, 1% Elasthan

Kurz geschnitten, 1-lagiger Rippstrick, Umschlag, hoher Tragekomfort, TearAway Label, Handwäsche, nicht bügeln, nicht trocknergeeignet, nicht chemisch reinigen

onesize

👉 144 📏 24



HEAVY WINTER TEAR AWAY

4 53.0486 | Beechfield **B 486**  
Strickmütze mit Pompon "Corkscrew"



100% Polyacryl

Kräftiges vierfarbiges Streifendesign, Umschlag, hochwertiges Thermalband aus synthetischem Lammfell für zusätzliche Wärme, mit Pompon, robuster Strick im Mehrgarn-Zopfmuster, weicher Griff, TearAway Label, Handwäsche, nicht bügeln, nicht trocknergeeignet, nicht chemisch reinigen

onesize

👉 72 📏 6



5 53.0392 | Beechfield **B 392**  
Strickmütze mit Streifen "Hygge"

HEAVY WINTER TEAR AWAY



100% Polyacryl, Futter: 100% Polyester-Lammfell

Schweres Rippstrick-Design, kräftiges dreifarbiges Streifen-design, Umschlag, luxuriöses synthetisches Lammfellfutter für zusätzliche Wärme, extra großer Pompon, TearAway Label, Handwäsche, nicht bügeln, nicht trocknergeeignet, nicht chemisch reinigen

onesize

👉 72 📏 6

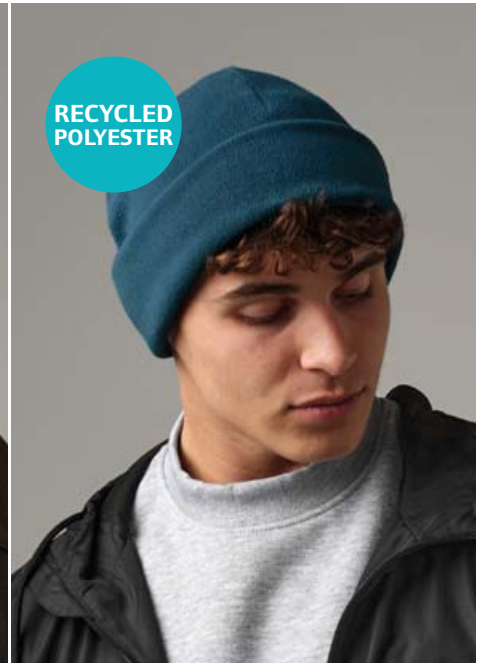

RECYCLED POLYESTER

6 53.243R | Beechfield **B 243R**  
Fleece Mütze mit Umschlag "Recycled"

WINTER TEAR AWAY



100% recyceltes Polyester (rPET), Antipilling

Umschlag, Ultra-Thermogewebe für gute Wärmeleistung bei geringem Materialgewicht, TearAway Label, 40° waschbar, nicht bügeln, nicht trocknergeeignet, nicht chemisch reinigen

onesize

👉 144 📏 24



1 53.508R | Beechfield **B 508R**  
Winddichte Strickmütze "Elements"



50% recyceltes Polyester (rPET), 50% Polyacryl, Futter: 100% Baumwolle, Jersey  
Atmungsaktiv, Umschlag, Rippstrick, hoher Tragekomfort, TearAway Label, Handwäsche, nicht bügeln, nicht trocknergeeignet, nicht chemisch reinigen  
onesize  
👉72 📦12



2 53.0425 | Beechfield **B 425**  
Beanie "Heritage"



100% Acryl, Soft-Touch, heather und antique : 55% Polyester, 45% Acryl  
Vintage-Look, Umschlag, doppelt gestrickt, TearAway Label, 40° waschbar, nicht bügeln  
onesize  
👉144 📦12



3 53.298R | Beechfield **B 298R**  
Fleece Handschuhe "Recycled"

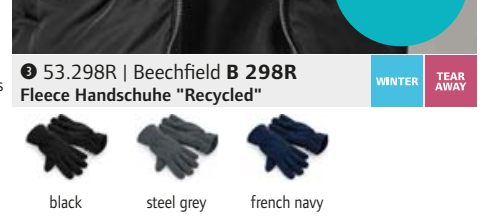

100% recyceltes Polyester (rPET), Antipilling Eingearbeitetes Gummiband am Handgelenk, sichere Clipbefestigung, Ultra-Thermogewebe für gute Wärmeleistung bei geringem Materialgewicht, TearAway Label, in 2 Größen erhältlich, 40° waschbar, nicht bügeln, nicht trocknergeeignet, nicht chemisch reinigen  
S/M - L/XL  
👉144 📦24



Merinowolle

4 53.0370 | Beechfield **B 370**  
Merino Beanie



23g, 100% Merinowolle  
Atmungsaktiv und feuchtigkeitsregulierend, doppellagige Bündchen, Flachnähte, schnelltrocknend, temperaturregulierend, antibakteriell und geruchshemmend, TearAway Label, Handwäsche  
onesize  
👉80 📦20



5 53.0501 | Beechfield **B 501**  
Wasserabweisende Strickmütze



100% Polyacryl  
Stirnband aus Thermo-Microfleece, wasserabweisende Ausrüstung, leichtes und atmungsaktives Material, Pull-On-Style, TearAway Label, Handwäsche, nicht bügeln, nicht trocknergeeignet, nicht chemisch reinigen  
onesize  
👉72 📦12



6 53.0505 | Beechfield **B 505**  
Wasserabweisende Strickmütze mit Umschlag



100% Polyacryl, Futter: 100% Polyester Microfleece  
Wasserabweisende Ausrüstung, Umschlag, Rippstrick, TearAway Label, Handwäsche, nicht bügeln, nicht trocknergeeignet, nicht chemisch reinigen  
onesize  
👉144 📦24



❶ 55.1500 | Flexfit **1500KC**  
Strickmütze

❷ 55.1501 | Flexfit **1501KC**  
Lange Strickmütze



❶ 55.1500 | Flexfit **1500KC**  
**Strickmütze**  
104g/m<sup>2</sup>, 100% Polyacryl  
Beanie im Fisherman Style, kurz geschnitten, Umschlag, doppelt gestrickt, Breite: 19cm, Gesamtlänge inklusive Umschlag: 21,5cm, 30° waschbar, Schonwäsche, nicht trocknergeeignet, nicht chemisch reinigen  
onesize  
👉 180 📦 6

❷ 55.1501 | Flexfit **1501KC**  
**Lange Strickmütze**  
104g/m<sup>2</sup>, 100% hypoallergenes Polyacryl  
Längere Passform, breiter Umschlag, 30° waschbar, Schonwäsche, nicht trocknergeeignet, nicht chemisch reinigen  
onesize  
👉 144 📦 6



RECYCLED  
POLYESTER

❸ 55.04RY | Flexfit **1504RY**  
Strickmütze "Recycled"

❹ 55.05RY | Flexfit **1505RY**  
Waffel Strickmütze "Recycled"



100% recyceltes Polyester  
Breiter Umschlag, 40° waschbar, Schonwäsche, nicht trocknergeeignet  
onesize  
👉 96 📦 6

100% recyceltes Polyester  
40° waschbar, Schonwäsche, nicht trocknergeeignet  
onesize  
👉 96 📦 6



❺ 55.503A | Flexfit **1503A**  
Strickmütze



100% Polyacryl  
Breiter Umschlag, geripptes Bündchen, weicher Strick, 30° waschbar, Schonwäsche, nicht trocknergeeignet  
onesize  
👉 96 📦 6



**1 03.7551 | Daiber MB 7551**  
Thinsulate™ Strickmütze

85g, 100% Polyacryl  
Mit variablem Umschlag,  
Thinsulate™ Zwischenfutter,  
doppelt gestrickt, 40° waschbar,  
Handwäsche, nicht bügeln, nicht  
trocknergeeignet

onesize  
👉 144 📏 12



**BEST SELLER** 1 03.7551 | Daiber MB 7551  
Thinsulate™ Strickmütze



**BEST SELLER** 2 03.7500 | Daiber MB 7500  
Strickmütze



**3 03.7925 | Daiber MB 7925**  
Strickmütze mit Fleece-Einsatz

40g, 70% Polyacryl, 30% Wolle,  
Futter: 100% Polyester  
Einsatz im Stirnbereich,  
Rippstrickoptik am Rand, 40°  
waschbar, Handwäsche, nicht  
bügeln, nicht trockenereignet

onesize  
👉 144 📏 12



**BEST SELLER** 3 03.7925 | Daiber MB 7925  
Strickmütze mit Fleece-Einsatz



**BEST SELLER** 4 03.7580 | Daiber MB 7580  
Strick Beanie



**5 03.7409 | Daiber MB 7409**  
Bio Strickmütze

100% zertifizierte Bio-Baumwolle  
Klassischer Schnitt, breiter Um-  
schlag, Rippstrick, weicher Griff,  
Handwäsche

onesize  
👉 144 📏 12



**NEW** 5 03.7409 | Daiber MB 7409  
Bio Strickmütze



**NEW** 6 03.7410 | Daiber MB 7410  
Bio Strickmütze



**6 03.7410 | Daiber MB 7410**  
Bio Strickmütze

100% zertifizierte Bio-Baumwolle  
Ohne Umschlag, doppelt gestrickt,  
weicher Griff, extra lange Form,  
Handwäsche

onesize  
👉 144 📏 12





1 28.044X | Result Winter Essentials RC 044X  
Strick Beanie



WINTER



2 28.046X | Result Winter Essentials RC 046X  
Wende Strickmütze



WINTER

1 28.044X | Result Winter Essentials RC 044X

**Strick Beanie**  
56g/m<sup>2</sup>, 100% Polyacrylstrick  
Längerer Schnitt, bestickbar, waschbar  
onesize  
☎ 150 ☑ 25

2 28.046X | Result Winter Essentials RC 046X

**Wende Strickmütze**  
33g, 100% Polyacrylstrick  
Kann von beiden Seiten getragen werden, bestickbar, waschbar  
onesize  
☎ 150 ☑ 25



3 28.929X | Result Recycled RC 929X  
Strickmütze



WINTER



4 28.927X | Result Recycled RC 927X  
Strickmütze



WINTER

3 28.929X | Result Recycled RC 929X

**Strickmütze**  
340g/m<sup>2</sup>, 100% weiches Polyacryl (50% recycelt)  
Großzügiger Schnitt, breiter Umschlag, doppelt gestrickt, schnelltrocknend, 40° waschbar, in feuchtem Zustand in Form ziehen  
onesize  
☎ 150 ☑ 25

4 28.927X | Result Recycled RC 927X

**Strickmütze**  
340g/m<sup>2</sup>, 100% weiches Polyacryl (50% recycelt)  
Großzügiger Schnitt, breiter Umschlag, doppelt gestrickt, Patch aus Baumwolltwill für einfache Veredelung, Veredelungsfläche 10x5cm, schnelltrocknend, 40° waschbar, in feuchtem Zustand in Form ziehen  
onesize  
☎ 150 ☑ 25



5 28.933X | Result Recycled RC 933X  
Thinsulate™ Strickmütze



WINTER MEMBRANE



6 28.934X | Result Recycled RC 934X  
Thinsulate™ Strickmütze



WINTER MEMBRANE

5 28.933X | Result Recycled RC 933X

**Thinsulate™ Strickmütze**  
340g/m<sup>2</sup>, 100% weiches Polyacryl (50% recycelt)  
Großzügiger Schnitt, breiter Umschlag, Thinsulate™ Innenfutter, Aufnäher 3M™ am Saum hinten, doppelt gestrickt, Veredelungsfläche 10x5cm, schnelltrocknend, 40° waschbar, in feuchtem Zustand in Form ziehen  
onesize  
☎ 150 ☑ 25

6 28.934X | Result Recycled RC 934X

**Thinsulate™ Strickmütze**  
340g/m<sup>2</sup>, 50% weiches Polyacryl, 50% recyceltes Polyacryl  
Großzügiger Schnitt, breiter Umschlag, Thinsulate™ Innenfutter, 3M™ Aufnäher auf der Innenseite, doppelt gestrickt, Patch aus Baumwolltwill für einfache Veredelung, Veredelungsfläche 10x5cm, schnelltrocknend, 40° waschbar, in feuchtem Zustand in Form ziehen  
onesize  
☎ 150 ☑ 25

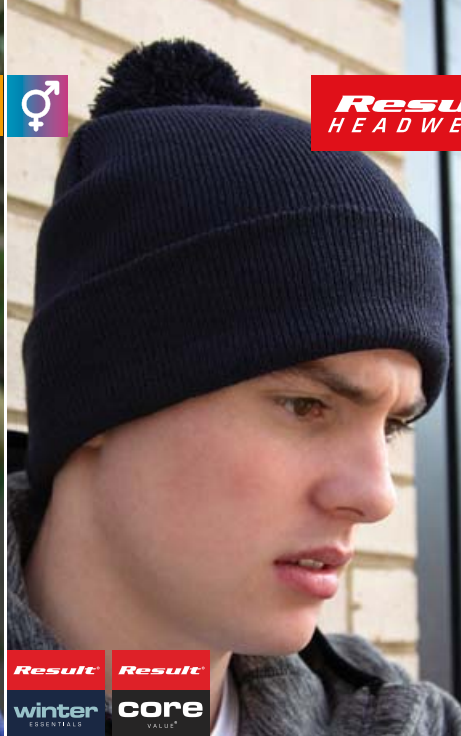

28.028J | Result Winter Essentials RC 028J Kinder Strickmütze mit Pompon



340g/m<sup>2</sup>, 100% Acryl, grey: 50% Acryl, 50% Polyester  
Breiter Umschlag, mit Pompon, schwerer Rippstrick  
onesize  
👉 150 📏 25



28.028X | Result Winter Essentials RC 028X Strickmütze mit Pompon



340g/m<sup>2</sup>, 100% Acryl, grey: 50% Acryl, 50% Polyester  
Breiter Umschlag, mit Pompon, schwerer Rippstrick  
onesize  
👉 150 📏 25

28.031X | Result Winter Essentials RC 031X SOFTEX® Beanie



100% Acryl  
Doppelt gestrickt, Lightweight, Oversize  
onesize  
👉 150 📏 25



28.146X | Result Winter Essentials R 146X Team Schal



330g, 100% Polyacrylstrick  
Streifen-Design in Teamfarben, Fransen, bestickbar, Größe: 140x20cm, waschbar  
onesize  
👉 100 📏 25



28.029X | Result Winter Essentials RC 029X Strickmütze



340g/m<sup>2</sup>, 100% Polyacrylstrick  
Variabler Umschlag, schwerer Rippstrick, bestickbar, waschbar  
onesize  
👉 150 📏 25



28.930X | Result Recycled RC 930X Strickmütze "Black Compass"



340g/m<sup>2</sup>, 50% Polyacryl, 50% recyceltes Polyacryl  
Großzügiger Schnitt, extra breiter Umschlag in Kontrastfarbe, doppelt gestrickt, schnelltrocknend, ohne Label, 40° waschbar  
onesize  
👉 150 📏 25



# Neutral®

Certified Responsibility™

Fairtrade  
Baumwolle

**BIO**  
ORGANIC

1 77.9355 | Neutral O 93055  
Bio Fairtrade Strickmütze

WINTER



480g/m², 100% zertifizierte Bio-Baumwolle, Fairtrade 2-lagig, breiter Umschlag, schwerer Stoff, 1x1 Rippschick, weiches dehnbare Material aus Baumwolle, sichtbares Fairtrade Label, 40° waschbar, trocknergeeignet bei niedriger Temperatur  
onesize  
☞ 100 ☐ 10

2 77.9356 | Neutral O 93056  
Bio Fairtrade Strickmütze

WINTER



480g/m², 100% zertifizierte Bio-Baumwolle, Fairtrade 2-lagig, breiter Umschlag, schwerer Stoff, 2x1 Rippschick, weiches dehnbare Material aus Baumwolle, sichtbares Fairtrade Label, 40° waschbar, trocknergeeignet bei niedriger Temperatur  
onesize  
☞ 100 ☐ 10

# Pure Waste®

100% Recycled Fibers

recycelte Baumwolle

recyceltes Polyester



SUSTAINABLE  
PRODUCT

NEW 3 74.0WBK | Pure Waste WKB  
Strickmütze mit Waffelstrick

WINTER



100% recycelte Fasern, 60% recycelte Baumwolle, 40% recyceltes Polyester (rPET), grey melange: 56% recycelte Baumwolle, 40% recyceltes Polyester (rPET), 4% Viskose Doppellagiger dicker Waffelstrick, durch Verwendung recycelter Materialien und Verzicht auf erneutes Einfärben werden 99% weniger Wasser verbraucht und CO2 Emissionen um 50% verringert, 40° waschbar  
onesize  
☞ 150 ☐ 25



recycelte Baumwolle

recyceltes Polyester

SUSTAINABLE  
PRODUCT

NEW 4 74.0RBE | Pure Waste RBE  
Rippstrick Mütze

WINTER



100% recycelte Fasern, 60% recycelte Baumwolle, 40% recyceltes Polyester (rPET), grey melange: 56% recycelte Baumwolle, 40% recyceltes Polyester (rPET), 4% Viskose Doppellagiger Rippstrick, durch Verwendung recycelter Materialien und Verzicht auf erneutes Einfärben werden 99% weniger Wasser verbraucht und CO2 Emissionen um 50% verringert, 40° waschbar  
onesize  
☞ 0 ☐ 0



# Beechfield®

ORIGINAL HEADWEAR

RECYCLED  
POLYESTER

5 53.280R | Beechfield B 280R  
Fleece Multifunktions Schlauchtuch "Recycled"

WINTER TEAR AWAY



100% recyceltes Polyester (rPET), Antipilling Ergonomische Passform, Flatlock-Nähte, elastische Kordel mit Stopper, kein Medizinprodukt, keine persönliche Schutzausrüstung (PSA), Ultra-Thermogewebe für gute Wärmeleistung bei geringem Materialgewicht, TearAway Label, 40° waschbar, nicht bügeln, nicht trocknergeeignet, nicht chemisch reinigen  
onesize  
☞ 144 ☐ 18



Merinowolle

6 53.0916 | Beechfield B 916  
Morf® Merino



100% Merinowolle Atmungsaktiv und feuchtigkeitsregulierend, Flachnähte, kein Medizinprodukt, keine persönliche Schutzausrüstung (PSA), schnelltrocknend, temperaturregulierend, antibakteriell und geruchshemmend, Handwäsche  
onesize  
☞ 80 ☐ 20

**Beechfield**  
ORIGINAL HEADWEAR



1 53.0900 | Beechfield **B 900**

**Morf® Original**

100% Polyester Microfaser

Atmungsaktiv, ohne Nähte, multifunktionell einsetzbar, kein Medizinprodukt, keine persönliche Schutzausrüstung (PSA), Maße: 50x25 cm, 40° waschbar, nicht bügeln

onesize

☎192 ☐12

2 53.900B | Beechfield **B 900B**

**Junior Morf® Original**

100% Polyester Microfaser

Atmungsaktives Material, ohne Nähte, multifunktionell einsetzbar, kein Medizinprodukt, keine persönliche Schutzausrüstung (PSA), Maße: 44x22cm, 40° waschbar, nicht bügeln

onesize

☎192 ☐12



4 53.0904 | Beechfield **B 904**

**Morf® Geometric**

100% Polyester Microfaser

Atmungsaktives Material, ohne Nähte, multifunktionell einsetzbar, kein Medizinprodukt, keine persönliche Schutzausrüstung (PSA), Maße: 50x25cm, 40° waschbar, nicht bügeln

onesize

☎192 ☐12

5 53.0905 | Beechfield **B 905**

**Morf® Ombre**

100% Polyester Microfaser

Atmungsaktives Material, ohne Nähte, multifunktionell einsetzbar, kein Medizinprodukt, keine persönliche Schutzausrüstung (PSA), Maße: 50x25cm, 40° waschbar, nicht bügeln

onesize

☎192 ☐12

6 53.0915 | Beechfield **B 915R**

**Morf® Recycled**

100% REPREVE® recyceltes Polyester, Microfaser

Atmungsaktives Material, ohne Nähte, multifunktionell einsetzbar, kein Medizinprodukt, keine persönliche Schutzausrüstung (PSA), 40° waschbar, nicht bügeln

onesize

☎192 ☐12

TEAR AWAY



7 53.0920 | Beechfield **B 920**

**Morf® Suprafleece®**

100% Polyester Microfaser, Polyester Suprafleece®

Atmungsaktives Material, multifunktionell einsetzbar, kein Medizinprodukt, keine persönliche Schutzausrüstung (PSA), Maße: 74x25cm, 40° waschbar, nicht bügeln

onesize

☎192 ☐12

8 53.0930 | Beechfield **B 930**

**Morf® Microfleece**

100% Polyester Microfleece

Ultra thermisches Material, atmungsaktiv, flache Nähte, multifunktionell einsetzbar, kein Medizinprodukt, keine persönliche Schutzausrüstung (PSA), Maße: 50x25cm, 40° waschbar, nicht bügeln

onesize

☎192 ☐24

9 53.0950 | Beechfield **B 950**

**Morf® Enhanced-Viz**

126g/m², 100% Polyester Microfaser

Atmungsaktives Material, ohne Nähte, multifunktionell einsetzbar, kein Medizinprodukt, keine persönliche Schutzausrüstung (PSA), Reflexstreifen, Maße: 50x25cm, Handwäsche

onesize

☎192 ☐12

# QUADRA<sup>®</sup>

Quadra | QD 632...422





# Accessories

BAGS  
422

UMBRELLAS  
444

BLANKETS  
447

QUADRA®



natural



natural/black  
natural



ZIP FOR DECORATION TWILL TEAR AWAY



natural/black  
natural



ZIP FOR DECORATION TWILL TEAR AWAY

**NEW** 1 51.D630 | Quadra **QD 630** Accessoires Tasche "Puerto"

TWILL TEAR AWAY

66% Polyester, 23% Baumwolle, 11% sonstige Fasern, Twill, Futter: 100% recyceltes Polyester  
Reißverschluss aus hochglänzendem goldfarbenem Metall, Hauptfach mit Reißverschluss, Schaumstoffpolsterung, strukturierter Stoff, TearAway Label, Fassungsvermögen: 0,5l, Maße: 26x17cm, nur mit einem Schwamm reinigen  
*onesize*  
👉 120 📦 20

**NEW** 2 51.D632 | Quadra **QD 632** Mittelgroßer Shopper "Puerto"

66% Polyester, 23% Baumwolle, 11% sonstige Fasern, Twill, Futter: 100% recyceltes Polyester  
Verstärkter Boden, Einfassung an den Rändern, 2 Tragegriffe, abnehmbarer längenverstellbarer Schultergurt, kleines Fach für Wertsachen, Hauptfach mit Reißverschluss, Schaumstoffpolsterung, höchglänzende goldene Metallverzierungen, Veredelungszugang im Futter, strukturierter Stoff, TearAway Label, Fassungsvermögen: 10l, Maße: 33,5x26x12,5cm, nur mit einem Schwamm reinigen  
*onesize*  
👉 24 📦 12

**NEW** 3 51.D633 | Quadra **QD 633** Großer Shopper "Puerto"

66% Polyester, 23% Baumwolle, 11% sonstige Fasern, Twill, Futter: 100% recyceltes Polyester  
Verstärkter Boden, Einfassung an den Rändern, 2 Tragegriffe, kleines Fach für Wertsachen, höchglänzende goldene Metallverzierungen, Veredelungszugang im Futter, strukturierter Stoff, TearAway Label, Fassungsvermögen: 20l, Maße: 41,5x30x16cm, nur mit einem Schwamm reinigen  
*onesize*  
👉 16 📦 8

RECYCLED POLYESTER



black  
natural stone

RECYCLED POLYESTER



black  
natural stone

RECYCLED POLYESTER



black  
natural stone

**NEW** 4 51.D810 | Quadra **QD 810** Rucksack "Airside"

TEAR AWAY

100% recyceltes 600D Polyester  
Tragegriff, Vordertasche mit Reißverschluss, Innentasche mit Reißverschluss, 2 offene Innentaschen, Gepäckgurt hinten, Hauptfach mit Reißverschluss, gepolstertes Laptopfach passend für Laptops bis max. 13", ideal als Handgepäck für Flugreisen, Flaschenhalter innen, TearAway Label, Maße: 40x30x20cm, nur mit einem Schwamm reinigen  
*onesize*  
👉 20 📦 10

**NEW** 5 51.D813 | Quadra **QD 813** Reisetasche "Airside"

100% recyceltes 600D Polyester  
2 Tragegriffe, abnehmbarer verstellbarer Schultergurt, Vordertasche mit Reißverschluss, 2 Seitentaschen, 3 Innentaschen, Tasche mit Reißverschluss hinten zur Befestigung am Reisegepäck, Hauptfach mit Reißverschluss, TearAway Label, nur mit einem Schwamm reinigen  
*onesize*  
👉 16 📦 8

**NEW** 6 51.D815 | Quadra **QD 815** Umhängetasche "Airside"

100% recyceltes 600D Polyester  
Verstellbarer Schultergurt, Innentasche mit Reißverschluss, Hauptfach mit 2-Wege Reißverschluss, TearAway Label, nur mit einem Schwamm reinigen  
*onesize*  
👉 40 📦 20

- washed natural
- washed sierra
- washed lichen green
- washed misty green
- washed lit peach
- washed tawny orange
- washed lit purple
- washed parma pink
- washed pearl blue
- washed dream blue



- washed natural
- washed sierra
- washed lichen green
- washed misty green
- washed lit peach
- washed tawny orange
- washed lit purple
- washed parma pink
- washed pearl blue
- washed dream blue



- washed black
- washed nude peach
- washed natural
- washed olive gray
- washed lichen green
- washed green clay
- washed pink ochre
- washed pearl blue
- washed dream blue
- washed navy



**NEW** 7 19.3209 | Kimood **KI 3209** Große Tasche

TEAR AWAY

310g/m<sup>2</sup>, 100% Baumwolle  
Tragegriffe aus dickem Seil, flacher Boden, Innentasche mit Reißverschluss, spezielle Behandlung für einen "ausgewaschenen" Look - dieser Prozess führt zu Farbabweichungen, TearAway Label, Fassungsvermögen: 31l, 30" waschbar, nicht trocknergeeignet  
*onesize*  
👉 30 📦 1

**NEW** 8 19.3210 | Kimood **KI 3210** Accessoires Tasche

310g/m<sup>2</sup>, 100% Baumwolle  
Flacher Boden, Innentasche mit Reißverschluss, Hauptfach mit Reißverschluss, spezielle Behandlung für einen "ausgewaschenen" Look - dieser Prozess führt zu Farbabweichungen, TearAway Label, Fassungsvermögen: 21l, 30" waschbar, nicht trocknergeeignet  
*onesize*  
👉 200 📦 1

**NEW** 9 19.3212 | Kimood **KI 3212** Große Tasche

310g/m<sup>2</sup>, 100% Baumwolle  
2 Tragegriffe, flacher Boden, spezielle Behandlung für einen "ausgewaschenen" Look - dieser Prozess führt zu Farbabweichungen, TearAway Label, Fassungsvermögen: 26l, 30" waschbar, nicht trocknergeeignet  
*onesize*  
👉 40 📦 1



RECYCLED POLYESTER



- black
- graphite grey
- pure grey
- natural stone
- navy

RECYCLED POLYESTER



- black
- dusty green
- pure grey
- natural stone
- rose
- navy

BagBase®

- black
- graphite grey
- natural stone
- navy

RECYCLED POLYESTER



**NEW** 1 52.0185 | BagBase **BG 185**  
Rucksack "Premium Recycled"

TEAR AWAY

100% recyceltes 600D Polyester, PVC frei, Futter: 100% recyceltes 210D Polyester

Tragegriff, verstellbare und gepolsterte Schultergurte, Einschubtasche innen, Vordertasche mit Reißverschluss, Seitentaschen, Reißverschluss tasche hinten, Hauptfach mit Reißverschluss, Rücken gepolstert, TearAway Label, Fassungsvermögen: 20l, Maße: 45x31x16cm

onesize

€30 1

**NEW** 2 52.1855 | BagBase **BG 185S**  
Mini Rucksack "Premium Recycled"

TEAR AWAY

100% recyceltes 600D Polyester, PVC frei, Futter: 100% recyceltes 210D Polyester

Tragegriff, verstellbare und gepolsterte Schultergurte, Vordertasche mit Reißverschluss, Seitentaschen, Reißverschluss tasche hinten, Hauptfach mit Reißverschluss, Rücken gepolstert, TearAway Label, Fassungsvermögen: 12l, Maße: 35x27,5x15cm

onesize

€40 1

**NEW** 3 52.0186 | BagBase **BG 186**  
Roll-Top Rucksack "Premium Recycled"

TEAR AWAY

100% recyceltes 600D Polyester, PVC frei, Futter: 100% recyceltes 210D Polyester

Verstellbare und gepolsterte Schultergurte, Einschubtasche innen, Vordertasche mit Reißverschluss, Seitentaschen, Reißverschluss tasche hinten, Hauptfach mit Reißverschluss, Rücken gepolstert, Rolltop-Verschluss, TearAway Label, Fassungsvermögen: 18l, Maße: 28x28x14cm

onesize

€20 1

RECYCLED POLYESTER



black natural stone dusty green rose



navy graphite grey pure grey



HALFAR

Best of Bags.

RECYCLED POLYESTER



PVC free



anthracite

BagBase®



cookies and cream mint choc chip mango sorbet raspberry ripple blueberry swirl

**NEW** 4 52.0187 | BagBase **BG 187**  
Gürteltasche "Premium Recycled"

TEAR AWAY

100% recyceltes 600D Polyester, PVC frei, Futter: 100% recyceltes 210D Polyester

Verstellbarer Hüftgurt, Vordertasche mit Reißverschluss, Hauptfach mit 2-Wege Reißverschluss, TearAway Label, Fassungsvermögen: 2l, Maße: 23x15x6cm

onesize

€80 1

**NEW** 5 47.8056 | Halfar **1818056**  
Filz Rucksack "ModernClassic"

Recycelter Filz, PVC frei

Handgriff, Schultergurte verstellbar und gepolstert, einstellbarer Verschluss mit Schlaufenband und Metallschließe, versteckter Reißverschlussfach am Rücken, gepolstertes Tablet-Fach, Fassungsvermögen: 14l, Maße: 35,5x42x8cm

onesize

€25 1

**NEW** 6 52.0882 | BagBase **BG 882**  
Accessoires Tasche "Sundae"

TEAR AWAY

100% Nylon, Futter: 100% recyceltes Polyester

Matter goldener Zipp, Hauptfach mit Reißverschluss, TearAway Label, Maße/Fassungsvermögen: M 25,5x7x14cm - 2l, L 26x12x20,5cm - 6l, nur mit einem Schwamm reinigen

M - L

€80 1



cookies and cream mint choc chip mango sorbet raspberry ripple blueberry swirl



cookies and cream mint choc chip mango sorbet raspberry ripple blueberry swirl



cookies and cream mint choc chip mango sorbet raspberry ripple blueberry swirl

**NEW** 7 52.0883 | BagBase **BG 883**  
Umhängetasche "Sundae"

TEAR AWAY

100% Nylon, Futter: 100% recyceltes Polyester  
Verstellbarer Schultergurt, matter goldener Zipp, Hauptfach mit Reißverschluss, TearAway Label, Fassungsvermögen: 2l, Maße: 14x20x6,5cm, nur mit einem Schwamm reinigen

onesize

€60 1

**NEW** 8 52.0884 | BagBase **BG 884**  
Accessoires Tasche "Sundae"

TEAR AWAY

100% Nylon, Futter: 100% recyceltes Polyester  
Kleiner Handtragegriff, matter goldener Zipp, Hauptfach mit Reißverschluss, TearAway Label, Maße: 26x18cm, nur mit einem Schwamm reinigen

onesize

€80 5

**NEW** 9 52.0886 | BagBase **BG 886**  
Mini Rucksack "Sundae"

TEAR AWAY

100% Nylon, Futter: 100% recyceltes Polyester  
Tragegriff, verstellbare und gepolsterte Schultergurte, matter goldener Zipp, Vordertasche mit Reißverschluss, Hauptfach mit Reißverschluss, Rücken gepolstert, TearAway Label, Fassungsvermögen: 10l, Maße: 32x26x12cm, nur mit einem Schwamm reinigen

onesize

€30 1



in 48 Farben erhältlich

**BEST SELLER** 50.0101 | Westford Mill W 101  
Baumwolltasche "Bag for Life"

140g/m<sup>2</sup>, 100% Baumwolle  
Tragegrifflänge: 67cm, kann als Schulter- oder Tragetasche benutzt werden, Fassungsvermögen: 10l, Maße: 38x42cm, nur mit einem Schwamm reinigen, nicht waschen  
onesize  
€ 250 □ 25



COTTON BAG COLLECTION



50.101S | Westford Mill W 101S  
Baumwolltasche mit kurzem Henkel

140g/m<sup>2</sup>, 100% Baumwolle  
2 kurze Tragegriffe: ca. 40cm lang, Fassungsvermögen: 10l, Maße: 38x42cm, nur mit einem Schwamm reinigen, nicht waschen  
onesize  
€ 250 □ 25



**NEW** 77.0006 | Neutral O 90006  
Bio Fairtrade Twill Baumwolltasche

210g/m<sup>2</sup>, 100% gekämmte zertifizierte Bio-Baumwolle, Fairtrade, Twill  
Verstärkte Nähte an besonders beanspruchten Stellen, Tragegrifflänge: 55cm, Innentasche, kann als Schulter- oder Tragetasche benutzt werden, Maße: 44x43x9cm, 60° waschbar, trocknergeeignet bei niedriger Temperatur, 40° Wäsche empfohlen  
onesize  
€ 100 □ 10



50.101C | Westford Mill W 101C  
Baumwolltasche

140g/m<sup>2</sup>, 100% Baumwolle  
Tragegriffe in Kontrastfarbe, Tragegrifflänge: 67cm, Fassungsvermögen: 10l, Maße: 38x42cm, nur mit einem Schwamm reinigen, nicht waschen  
onesize  
€ 250 □ 25



**BEST SELLER** 77.9003 | Neutral O 90003  
Bio Baumwolltasche

210g/m<sup>2</sup>, 100% zertifizierte Bio-Baumwolle, Fairtrade, Twill  
Verstärkte Nähte an besonders beanspruchten Stellen, Tragegrifflänge: 66cm, kann als Schulter- oder Tragetasche benutzt werden, Maße: 42x38x7cm, 40° waschbar, trocknergeeignet bei niedriger Temperatur  
onesize  
€ 100 □ 10

77.9030 | Neutral O 90030  
Bio Fairtrade Twill Baumwolltasche

210g/m<sup>2</sup>, 100% zertifizierte Bio-Baumwolle, Fairtrade, Twill  
2 lange Tragegriffe (Länge 60cm), 2 kurze Tragegriffe: ca. 24cm lang, Nähte verstärkt, robustes Baumwoll-Twill, sichtbares Fairtrade Label, Maße: 35x38cm, 40° waschbar, trocknergeeignet bei niedriger Temperatur  
onesize  
€ 100 □ 10

80.0201 | Long Cotton Bag  
Baumwolltasche lang

145g/m<sup>2</sup>, 100% Baumwolle  
2 lange Tragegriffe: ca. 70x2,5cm, Maße: 38x42cm  
onesize  
€ 200 □ 25

Westford Mill®

SUSTAINABLE PRODUCT

- white
- black
- graphite grey
- natural
- NEW bottle green
- NEW classic red
- NEW burgundy
- NEW bright royal
- french navy



- white
- black
- graphite grey
- natural
- french navy



- white
- black
- graphite grey
- light grey
- natural
- classic red
- bright royal
- french navy



**BEST SELLER** 1 50.0201 | Westford Mill W 201  
Baumwolltasche

200g/m², 100% Baumwolle  
Tragegriffänge: 67cm, Fassungsvermögen: 10l, Maße: 38x42cm, nur mit einem Schwamm reinigen, nicht waschen  
onesize  
🛒 150 📦 25

**BEST SELLER** 2 50.0225 | Westford Mill W 225  
Baumwolltasche

200g/m², 100% Baumwolle  
Tragegriffänge: 58cm, kann als Schulter- oder Tragetasche benutzt werden, Fassungsvermögen: 18l, Maße: 35x39x13,5cm, nur mit einem Schwamm reinigen, nicht waschen  
onesize  
🛒 100 📦 25

**BEST SELLER** 3 50.0261 | Westford Mill W 261  
Premium Bio Baumwolltasche

200g/m², 100% zertifizierte Bio-Baumwolle  
Tragegriffänge: 67cm, Fassungsvermögen: 10l, Maße: 38x42cm, nur mit einem Schwamm reinigen, nicht waschen  
onesize  
🛒 150 📦 25

**TRUE [BLANKS]**  
by H&M Group

BIO ORGANIC

- off black
- natural white



- black
- graphite grey
- natural
- french navy



- white
- black
- graphite grey
- natural
- french navy



**NEW** 4 73.6493 | True Blanks  
Cotton Canvas Large Tote  
Große Bio Baumwolltasche

316g/m², 100% Bio-Baumwoll-Canvas  
2 Tragegriffe, Tragegriffänge: 65cm, Innentasche mit Druckknopf, Riegelnaht an besonders beanspruchten Stellen, Doppelnähte, kann als Schulter- oder Tragetasche benutzt werden, strukturiertes Bodenpanel, Fassungsvermögen: 24l, Maße: 42x40x14cm, nicht trocknergeeignet, nicht chemisch reinigen  
onesize  
🛒 40 📦 1

**BEST SELLER** 5 50.0108 | Westford Mill W 108  
Classic Canvas Shopper

270g/m², 100% Baumwoll-Canvas  
2 lange Tragegriffe (Länge 58cm), kann über die Schulter oder in der Hand getragen werden, Fassungsvermögen: 20l, Maße: 39x42x13cm, nur mit einem Schwamm reinigen, nicht waschen  
onesize  
🛒 80 📦 20

**BEST SELLER** 6 50.0125 | Westford Mill W 125  
Maxi Baumwolltasche

140g/m², 100% Baumwolle  
2 lange Tragegriffe (Länge 58cm), Fassungsvermögen: 18l, Maße: 35x39x13,5cm, nur mit einem Schwamm reinigen, nicht waschen  
onesize  
🛒 150 📦 25

BIO ORGANIC

- white
- black
- graphite grey
- natural
- kelly green
- fuchsia
- navy



BIO ORGANIC

- white
- black
- graphite grey
- NEW mushroom
- light grey
- natural
- NEW cappuccino
- olive green
- amber
- orange rust
- classic red
- NEW rose
- airforce blue
- bright royal
- french navy
- sage green



SUSTAINABLE PRODUCT

- white
- black
- dusty green
- natural
- terracotta
- dusty blue
- french navy



7 50.0180 | Westford Mill W 180  
Bio Baumwolltasche

170g/m², 100% zertifizierte Bio-Baumwolle  
2 lange Tragegriffe, Tragegriffänge: 58cm, Fassungsvermögen: 16l, Maße: 32x35x12cm, nur mit einem Schwamm reinigen, nicht waschen  
onesize  
🛒 150 📦 25

**BEST SELLER** 8 50.0801 | Westford Mill W 801  
EarthAware™ Bio Baumwolltasche

340g/m², 100% zertifizierte Bio-Baumwolle, Canvas  
2 lange Tragegriffe, hochwertiger, robuster Stoff, Fassungsvermögen: 10l, Länge: 67cm, Maße: 38x42cm, nur mit einem Schwamm reinigen, nicht waschen  
onesize  
🛒 60 📦 10

**HEAVY** 9 50.0161 | Westford Mill W 161  
In conversion Baumwolltasche

140g/m², 100% zertifizierte Bio-Baumwolle in Umstellung (in conversion)  
Tragegriffänge: 67cm, kann als Schulter- oder Tragetasche benutzt werden, Fassungsvermögen: 10l, Maße: 38x42cm, nur mit einem Schwamm reinigen, nicht waschen  
onesize  
🛒 150 📦 25

- white
- black
- dark grey
- cool grey
- natural
- wet sand
- chocolate
- dark khaki
- forest green
- dusty light green
- kelly green
- burnt lime
- sage
- pistachio green
- yellow
- orange
- cumin yellow
- curcuma
- spicy orange
- burnt orange
- red
- arandano red
- cherry red
- wine
- marsala
- dark pink
- magenta
- purple
- light violet
- delphinium blue
- laqoon
- bright turquoise
- tropical blue
- royal blue
- iris blue
- navy
- turquoise
- ice mint



**Neutral**  
Certified Responsibility™

- okay orange
- bordeaux
- dusty indigo
- navy



**BIO ORGANIC**

COTTON BAG COLLECTION

**Pure Waste**  
100% Recycled Fibers

- black
- ecru
- solid navy



**SUSTAINABLE PRODUCT**

recycelte Baumwolle

recyceltes Polyester

**BEST SELLER** 1 19.0223 | Kimood **KI 0223**  
**Baumwolltasche mit langem Henkel**

130g/m<sup>2</sup>, 100% Baumwolle  
Tragegrifflänge: 70cm, vegan, Fassungsvermögen: 13l, Maße: 38x42cm, Handwäsche, nicht trocknergeeignet, nicht chemisch reinigen  
onesize  
€ 200 □ 1

2 77.0053 | Neutral **O 90053**  
**Bio Fairtrade Baumwolltasche mit Zipp**

300g/m<sup>2</sup>, 100% zertifizierte Bio-Baumwolle, Fairtrade, Panamabindung  
Tragegrifflänge: 42cm, Innentasche, Hauptfach mit Reißverschluss, Maße: 48x44cm, 40° waschbar, 40° Wäsche empfohlen, trocknergeeignet bei niedriger Temperatur  
onesize  
€ 50 □ 10

3 74.005B | Pure Waste **SB**  
**Einkaufstasche**

135g/m<sup>2</sup>, 100% recycelte Fasern, 60% recycelte Baumwolle, 40% recyceltes Polyester  
2 lange Tragegriffe (Länge 62cm), durch Verwendung recycelter Materialien und Verzicht auf erneutes Einfärben werden 99% weniger Wasser verbraucht und CO2 Emissionen um 50% verringert, geringe Farbunterschiede können in der Farbe white auftreten, Maße: 41x45cm, 40° waschbar, trocknergeeignet bei niedriger Temperatur  
onesize  
€ 150 □ 50

Westford Mill

Fairtrade Baumwolle

- black
- light grey
- natural/black
- natural
- french navy



- natural/black
- natural/blue grey
- natural/caramel
- natural/dusty green
- natural/peach



**BIO ORGANIC**

- black/natural
- natural/sage green
- pumpkin/natural
- oxblood/natural
- rose/natural
- dark marine/natural



**HEAVY TEAR AWAY**

4 50.0671 | Westford Mill **W 671**  
**Fairtrade Baumwoll Shopper**

407g/m<sup>2</sup>, 100% Baumwoll-Canvas, Fairtrade  
2 Tragebänder, Tragegrifflänge: 58cm, kann als Schulter- oder Tragetasche benutzt werden, Fassungsvermögen: 13l, Maße: 28x38x12cm, nur mit einem Schwamm reinigen, nicht waschen  
onesize  
€ 100 □ 20

**NEW** 5 50.0235 | Westford Mill **W 235**  
**Große Bio Baumwolltasche**

200g/m<sup>2</sup>, 100% Bio-Baumwolle  
Tragegrifflänge: 62cm, wellenförmiger Druck, kann als Schulter- oder Tragetasche benutzt werden, TearAway Label, Fassungsvermögen: 15l, Maße: 36x44x10cm, nur mit einem Schwamm reinigen, nicht waschen, nicht bügeln, nicht trocknergeeignet, nicht chemisch reinigen  
onesize  
€ 100 □ 25

**NEW** 6 50.0858 | Westford Mill **W 858**  
**EarthAware® Bio-Baumwoll Shopper**

407g/m<sup>2</sup>, 100% Bio-Baumwoll-Canvas  
Tragegrifflänge: 68cm, Einsätze in Kontrastfarbe, kann über der Schulter oder in der Hand getragen werden, Crinkle Effekt, TearAway Label, Fassungsvermögen: 32l, Maße: 52x38,5x16cm, nur mit einem Schwamm reinigen, nicht bügeln, nicht trocknergeeignet, nicht chemisch reinigen  
onesize  
€ 40 □ 10

HALFAR  
Best of Bags.

recycelte Baumwolle

- light grey
  - beige
  - blue
- cotton  
PVC free



Westford Mill

**BIO ORGANIC**

- black
- natural
- french navy



Tiger  
Cotton

**SUSTAINABLE PRODUCT**

- nature
- black



7 47.6062 | Halfar **1816062**  
**Shopper "Planet"**

Pre-recycelte Baumwolle 5 OZ, PVC frei  
2 lange Tragegriffe, Maße: 38x42cm  
onesize  
€ 250 □ 1

8 50.0850 | Westford Mill **W 850**  
**EarthAware™ Bio Baumwolltasche**

340g/m<sup>2</sup>, 100% zertifizierte Bio-Baumwolle  
Gewebte Baumwoll-Tragegriffe, Knebelverschluss aus Naturholz, kann als Schulter- oder Tragetasche benutzt werden, schwerer Stoff, Fassungsvermögen: 20l, Maße: 34x34x17cm, nur mit einem Schwamm reinigen, nicht waschen  
onesize  
€ 60 □ 10

9 77.T914 | Neutral **T 90014**  
**Baumwolltasche mit langem Henkel "Tiger"**

120g/m<sup>2</sup>, 100% zertifizierte Bio-Baumwolle in Umstellung (in conversion), Canvas  
2 lange Tragegriffe (Länge 66cm), Nähte verstärkt, Maße: 38x42cm, 40° waschbar, trocknergeeignet bei niedriger Temperatur  
onesize  
€ 200 □ 10



SUSTAINABLE PRODUCT



SUSTAINABLE PRODUCT

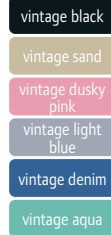

SUSTAINABLE PRODUCT

**NEW** 1 50.0950 | Westford Mill **W 950** **Mittelgroßer Shopper "Courtside"** **HEAVY** **TEAR AWAY**

Hauptstoff: 70% recycelte Baumwolle, 30% recyceltes Polyester, Besatz: 407g/m<sup>2</sup>, 100% recycelter Baumwoll-Twill  
Tragegrifflänge: 36cm, Tragegriff aus identischem Material, große Vordertasche, Details in Kontrastfarbe, Magnetverschluss, TearAway Label, Fassungsvermögen: 9,5l, Maße: 30x27x12cm, nur mit einem Schwamm reinigen, nicht waschen, nicht bügeln, nicht trocknergeeignet, nicht chemisch reinigen  
onesize  
€60 10

**NEW** 2 50.0952 | Westford Mill **W 952** **Großer Shopper "Courtside"** **HEAVY** **TEAR AWAY**

Hauptstoff: 70% recycelte Baumwolle, 30% recyceltes Polyester, Besatz: 407g/m<sup>2</sup>, 100% recycelter Baumwoll-Twill  
Tragegrifflänge: 54cm, Tragegriff aus identischem Material, große Vordertasche, Details in Kontrastfarbe, Magnetverschluss, TearAway Label, Fassungsvermögen: 20l, Maße: 41x34x15cm, nur mit einem Schwamm reinigen, nicht waschen, nicht bügeln, nicht trocknergeeignet, nicht chemisch reinigen  
onesize  
€40 10

**NEW** 3 50.0345 | Westford Mill **W 345** **Baumwoll Shopper "Vintage"** **TEAR AWAY**

340g/m<sup>2</sup>, 100% zertifizierte recycelte Baumwolle  
Die Farben können aufgrund der Stückfärbung variieren und mit der Zeit verblasen, Tragegrifflänge: 58cm, Tragegriff aus identischem Material, ovaler Boden, kann als Schulter- oder Tragetasche benutzt werden, TearAway Label, Fassungsvermögen: 29l, Maße: 38,5x34x22cm, nur mit einem Schwamm reinigen, nicht bügeln, nicht trocknergeeignet, nicht chemisch reinigen  
onesize  
€60 10

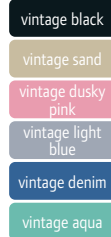
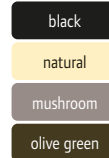
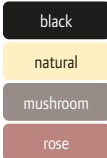

SUSTAINABLE PRODUCT

**NEW** 4 50.0606 | Westford Mill **W 606** **Große Einkaufstasche** **HEAVY** **TEAR AWAY**

475g/m<sup>2</sup>, 100% Baumwoll-Canvas  
2 kurze Tragegriffe, 2 lange Tragegriffe (Länge 72cm), Tragegriff aus identischem Material, Nylon Reißverschluss, 2 Fronttaschen, 2 Innentaschen, Hauptfach mit Reißverschluss, kann als Schulter- oder Tragetasche benutzt werden, TearAway Label, Fassungsvermögen: 31l, Maße: 47x40x17cm, nur mit einem Schwamm reinigen, nicht waschen, nicht bügeln, nicht trocknergeeignet, nicht chemisch reinigen  
onesize  
€30 10

**NEW** 5 50.0604 | Westford Mill **W 604** **Tragetasche "Cargo"** **HEAVY** **TEAR AWAY**

475g/m<sup>2</sup>, 100% Baumwoll-Canvas  
2 lange Tragegriffe (Länge 80cm), 2 kurze Tragegriffe: ca. 50cm lang, Tragegriff aus identischem Material, Nylon Reißverschluss, 2 Fronttaschen, großes Hauptfach, Hauptfach mit Reißverschluss, kann als Schulter- oder Tragetasche benutzt werden, schwere Qualität, TearAway Label, Fassungsvermögen: 23l, Maße: 42x37x15cm, nur mit einem Schwamm reinigen, nicht waschen, nicht bügeln, nicht trocknergeeignet, nicht chemisch reinigen  
onesize  
€30 10

**NEW** 6 50.0340 | Westford Mill **W 340** **Accessoires Tasche "Vintage"** **TEAR AWAY**

340g/m<sup>2</sup>, 100% zertifizierte recycelte Baumwolle  
Die Farben können aufgrund der Stückfärbung variieren und mit der Zeit verblasen, ovaler Boden, Nylon Reißverschluss, Hauptfach mit Reißverschluss, Doppelnähte, TearAway Label, Fassungsvermögen: 3,5l, Maße: 21x18x9cm, nur mit einem Schwamm reinigen, nicht bügeln, nicht trocknergeeignet, nicht chemisch reinigen  
onesize  
€160 20



BIO ORGANIC



BIO ORGANIC

Westford Mill



BIO ORGANIC

**7** 50.0690 | Westford Mill **W 690** **EarthAware® Bio Bootstasche** **HEAVY**

340g/m<sup>2</sup>, 100% zertifizierte Bio-Baumwolle  
Tragegrifflänge: 56cm, weiche, gestreifte Baumwollgriffe, kann als Schulter- oder Tragetasche benutzt werden, Fassungsvermögen: 19l, Maße: 36x36x16cm, nur mit einem Schwamm reinigen, nicht waschen  
onesize  
€50 10

**8** 50.0285 | Westford Mill **W 285** **Maxi Bio Baumwolltasche naturgefärbt** **TEAR AWAY**

140g/m<sup>2</sup>, 100% zertifizierte Bio-Baumwolle  
Tragegrifflänge: 58cm, kann als Schulter- oder Tragetasche benutzt werden, mit natürlichen Farben aus nachhaltigem Ursprung gefärbt, leichte Farbabweichungen aufgrund des natürlichen Färbeprozesses, bleicht mit der Zeit weiter aus, TearAway Label, Fassungsvermögen: 18l, Maße: 35x39x13,5cm, nur mit einem Schwamm reinigen, nicht waschen  
onesize  
€100 25

**9** 50.0255 | Westford Mill **W 255** **Bio-Baumwoll Shopper mit Streifen** **TEAR AWAY**

200g/m<sup>2</sup>, 100% zertifizierte Bio-Baumwolle  
Tragegrifflänge: 69cm, große Vordertasche, garngefärbte Streifen, kann als Schulter- oder Tragetasche benutzt werden, Fassungsvermögen: 21l, Maße: 45x37x14cm, nur mit einem Schwamm reinigen, nicht waschen  
onesize  
€100 25



**BagBase®**



- white
- bright red
- black
- classic red
- graphite grey
- burgundy
- silver
- classic pink
- light grey
- fluorescent pink
- olive green
- fuchsia
- bottle green
- magenta
- jungle camo
- purple
- kelly green
- sky blue
- lime green
- sapphire blue
- yellow
- airforce blue
- fluorescent yellow
- bright royal
- gold
- french navy
- fluorescent orange
- ocean blue
- orange
- surf blue



**1 52.0110 | BagBase BG 110**  
**Turnbeutel Icon**  
 150g/m², 300D Polyester  
 Wasserabweisend, verstecktes Geheimfach, starke Kordeln, TearAway Label, Fassungsvermögen: 15l, Maße: 40x48cm, nur mit einem Schwamm reinigen, nicht waschen  
 onesize  
 €80 10

**2 52.0010 | BagBase BG 10**  
**Premium Turnbeutel**  
 100g/m², 210D Polyester, Silber: 210D Nylon  
 Wasserabweisendes Material, verstärkte Ecken mit Metallösen, Fassungsvermögen: 11l, Maße: 33x45cm, nur mit einem Schwamm reinigen, nicht waschen  
 onesize  
 €200 25



- white
- black
- natural
- pistachio green
- dark pink
- magenta
- tropical blue
- navy

**BIO ORGANIC**



- white
- black
- graphite grey
- light grey
- natural
- classic red
- bright royal
- french navy

**BIO ORGANIC**



- black
- black/black
- graphite grey
- light grey
- natural
- olive green
- amber
- orange rust
- classic red
- airforce blue
- bright royal
- french navy
- sage green

**BIO ORGANIC**

**HEAVY**

**3 19.0147 | Kimood KI 0147**  
**Bio Turnbeutel**  
 100% Bio-Baumwolle  
 Weiße Kordel, Fassungsvermögen: 8l, Maße: 30x36cm, 30° waschbar, nicht trocknergeeignet, nicht chemisch reinigen  
 onesize  
 €200 20

**4 50.0260 | Westford Mill W 260**  
**Premium Bio Baumwoll Turnbeutel**  
 200g/m², 100% zertifizierte Bio-Baumwolle  
 Kordelbefestigung an den Außenkanten zur leichteren Veredelung, Fassungsvermögen: 12l, Maße: 37x46cm, nur mit einem Schwamm reinigen, nicht waschen  
 onesize  
 €100 25

**BEST SELLER 5 50.0810 | Westford Mill W 810**  
**Schwerer EarthAware® Bio Turnbeutel**  
 340g/m², 100% zertifizierte Bio-Baumwolle, Canvas  
 Feste Zugkordel, kann als Rucksack getragen werden, strapazierfähiges Material, Fassungsvermögen: 13l, Maße: 37x47cm, nur mit einem Schwamm reinigen, nicht waschen  
 onesize  
 €60 10



- white
- black
- natural
- orange
- french navy



- black\*
- natural\*
- classic red
- navy\*



**Fairtrade Baumwolle**

- nature
- black
- okay orange
- yellow
- red
- sapphire
- navy

**BIO ORGANIC**

**6 50.0104 | Westford Mill W 104**  
**Mini Tragetasche**  
 140g/m², 100% Baumwolle  
 Tragegriffhöhe: 30cm, passend für A4 Dokumente, Fassungsvermögen: 4l, Maße: 26x32,5cm, nur mit einem Schwamm reinigen, nicht waschen  
 onesize  
 €400 50

**7 50.0115 | Westford Mill W 115**  
**Baumwoll Utensilien Beutel**  
 140g/m², 100% Baumwolle  
 Kordeldurchzugverschluss, in 6 Größen erhältlich, Größe/Maße/Fassungsvermögen: XXS - 10x15cm - 0,25l, XS - 14x20cm - 1l, S - 25x30cm - 3l, M - 30x45cm - 8l, L - 40x50cm - 14l, XL - 49x75cm - 38l, nur mit einem Schwamm reinigen, nicht waschen  
 XXS - XS - S - M - L - XL  
 €600 100

**8 77.9020 | Neutral O 90020**  
**Bio Fairtrade Twill Turnbeutel**  
 210g/m², 100% zertifizierte Bio-Baumwolle, Fairtrade, Twill  
 Kordeldurchzugverschluss, Kordelbefestigung an den Außenkanten zur leichteren Veredelung, robustes Baumwoll-Twill, sichtbares Fairtrade Label, Maße: 39x46cm, 40° waschbar, trocknergeeignet bei niedriger Temperatur  
 onesize  
 €100 10

**Neutral**  
 Certified Responsibility™

Westford Mill



- white
- black/black
- black
- graphite grey
- light grey
- natural
- chocolate
- olive green
- bottle green
- kelly green
- lime green
- yellow
- mustard
- orange
- bright red
- classic red
- burgundy
- pastel pink/white
- classic pink/white
- fuchsia
- purple
- lavender/white
- sapphire blue
- bright royal
- french navy
- emerald
- surf blue
- pastel mint/white

**BEST SELLER** 50.0110 | Westford Mill W 110  
Baumwoll Turnbeutel

140g/m², 100% Baumwolle  
Kordeldurchzugverschluss, auch als Rucksack tragbar,  
Fassungsvermögen: 12l, Maße: 37x46cm, nur mit einem  
Schwamm reinigen, nicht waschen  
onesize  
€150 25



- white
- black
- anthracite
- apple green
- orange
- red
- dark red
- cyan
- navy



PVC free

47.3055 | Halfar 1813055  
Zugbeutel "Join"

Polyester Mini Ripstop  
Kordelzug, Trageschleufe, Hauptfach mit seitlicher Reißver-  
schlusstasche, Fassungsvermögen: 10l, Maße: 36x45cm  
onesize  
€100 1



- white
- black
- dusty green
- natural
- terracotta
- dusty blue
- french navy

SUSTAINABLE PRODUCT

50.0160 | Westford Mill W 160  
In conversion Baumwoll Turnbeutel

140g/m², 100% zertifizierte Bio-Baumwolle in Umstellung  
(in conversion)  
Kordeldurchzugverschluss, Kordelbefestigung an den  
Außenkanten zur leichteren Veredelung, kann als Rucksack  
getragen werden, Fassungsvermögen: 12l, Maße: 37x46cm,  
nur mit einem Schwamm reinigen, nicht waschen  
onesize  
€100 25



- white
- black
- graphite grey
- natural
- french navy

50.0210 | Westford Mill W 210  
Premium Baumwoll Turnbeutel

200g/m², 100% Baumwolle  
Kordeldurchzugverschluss, Kordelbefestigung an den Außen-  
kanten zur leichteren Veredelung, Fassungsvermögen: 12l,  
Maße: 37x46cm, nur mit einem Schwamm reinigen, nicht  
waschen  
onesize  
€100 25



BIO ORGANIC

- black
- natural

50.0118 | Westford Mill W 118  
Bio Baumwolltasche mit Zugkordel

115g/m², 100% zertifizierte Bio-Baumwolle  
Einfarbiger Kordelzug aus Strick, in 4 Größen erhältlich,  
Größe/Maße/Fassungsvermögen: XS - 10x15cm - 0,25l, S -  
14x22cm - 1l, M - 25x32cm - 3l, L - 30x47cm - 8l, nur mit  
einem Schwamm reinigen, nicht waschen  
XS - S - M - L  
€500 50



- soft white/black
- soft white/light grey
- soft white/rose gold

50.0121 | Westford Mill W 121  
Baumwolltasche mit Geschenkband

140g/m², 100% gebürstete Baumwolle  
Kordelzugverschluss mit Band, Geschenkbandkordel in  
Kontrastfarbe, TearAway Label, in 3 Größen erhältlich,  
Maße/Fassungsvermögen: S 15x22cm - 1l, M 36x44cm - 7l,  
L 49x62cm - 22l, nur mit einem Schwamm reinigen, nicht  
waschen  
S - M - L  
€400 50

TEAR AWAY



- white
- black
- graphite
- pure grey
- camouflage
- kelly green
- apple green
- gold
- orange
- red
- burgundy
- flash pink
- purple
- sky blue
- royal blue
- french navy
- aqua

26.7060 | SOL'S Urban  
Turnbeutel

210D Polyester  
Ecken vorne mit Kapfen verstärkt, doppelte verstell-  
bare Kordel, kann als Rucksack getragen werden, Maße:  
34,5x45cm, nicht waschen, nicht bügeln, nicht trockner-  
geeignet, nicht chemisch reinigen  
onesize  
€100 10

SOL'S the fair spirit

**Neutral**  
Certified Responsibility™



**BIO ORGANIC**

**BagBase**



**RECYCLED POLYESTER**



**NEW** 77.0070 | Neutral **O 90070**  
**Rucksack**  
210g/m², 100% gekämmte zertifizierte Bio-Baumwolle, Fairtrade, Twill  
Tragegurte mit Knöpfen aus Baumwolle, Tragegriff, Maße: 39x46cm, 60° waschbar, trocknergeeignet bei niedriger Temperatur, 40° Wäsche empfohlen  
*onesize*  
👉100 📦10

**TEAR AWAY** **BEST SELLER** 52.1185 | BagBase **BG 1185**  
**Mini Roll-Top Rucksack mit Doppelgriff**  
340g, 100% recyceltes 600D Polyester, rPET  
2 Tragegriffe, Tragegriffe aus Gurtband, verstellbare Schultergurte, Fronttasche mit Reißverschluss, Flaschentasche, Rückwand gepolstert, TearAway Label, Fassungsvermögen: 9l, Maße: 23x32x11cm, nur mit einem Schwamm reinigen, nicht waschen  
*onesize*  
👉40 📦1

**TEAR AWAY** **BEST SELLER** 52.0118 | BagBase **BG 118**  
**Roll-Top Rucksack mit Doppelgriff**  
440g, 300D Polyester  
Tragegriffe aus Gurtband, verstellbarer Schultergurt mit Polsterung, Fronttasche mit Zubehörfach ideal zum Veredeln, Rücken gepolstert, Rückwand gepolstert, Roll-Top Verschluss, TearAway Label, Fassungsvermögen: 14l, Maße: 28x38x12cm, nur mit einem Schwamm reinigen, nicht waschen  
*onesize*  
👉30 📦1

**QUADRA**



**BagBase**



**HALFAR**  
Best of Bags.

**RECYCLED PET**

**SUSTAINABLE PRODUCT**



**TEAR AWAY** **BEST SELLER** 51.D552 | Quadra **QD 552**  
**Rucksack "Urban Commute"**  
570g, PVC frei, 300D Ripstop Polyester  
Wasserabweisend, ergonomisch geformte Schultergurte, Tragegriff, verstellbarer Brustgurt, Fronttasche mit Reißverschluss, zwei externe Flaschentaschen, gepolstertes Laptopfach passend für Laptops bis max. 15,6", ergonomischer atmungsaktiver gepolsterter Rücken aus Mesh, Rolltop-Verschluss, reflektierendes Detail, TearAway Label, Fassungsvermögen: 18l, Maße: 28x46x14cm, nur mit einem Schwamm reinigen, nicht waschen  
*onesize*  
👉15 📦1

**TEAR AWAY** **BEST SELLER** 52.0855 | BagBase **BG 855**  
**Rucksack "Roll-Top"**  
550g, 600D Polyester  
Tragegriff, verstellbarer Schultergurt mit Polsterung, Fronttasche mit Reißverschluss, gepolstertes Laptopfach passend für Laptops bis max. 15,6", Rücken und Boden gepolstert, TearAway Label, Fassungsvermögen: 20l, Maße: 32x44x13cm, nur mit einem Schwamm reinigen, nicht waschen  
*onesize*  
👉20 📦1

**TEAR AWAY** 47.7554 | Halfar **180754**  
**Kuriertasche ModernClassic**  
Recycelter Filz  
Angenehmer Schultergurt, flaches Einsteckfach innen, Hauptfach mit Organizer-Elementen, großer Überschlag mit Klettverschluss als ideale Stickfläche, Maße: 37,5x29x10cm  
*onesize*  
👉20 📦1

**HALFAR**  
Best of Bags.



~15"



**WATER PROOF**

47.2198 | Halfar **1812198**  
**Rucksack "Fashion"**  
300D Polyester, Melange  
Rucksack mit Deckel und zwei Steckschnallen, Handgriff, Fronttasche mit 2-Wege Reißverschluss, großes Hauptfach mit gepolstertem Einsteckfach, Reißverschluss-Fach im Deckel, Rücken und Gurte gepolstert, Fassungsvermögen: 16l, Maße: 30x44/53x14cm  
*onesize*  
👉20 📦1

47.3908 | Halfar **1803908**  
**Rucksack "Kurier Eco"**  
LKW Plane  
Brustgurt für guten Halt, Hüftgurt, Tragegriff gepolstert, Reißverschluss-Vortasche, Rücken gepolstert, Fassungsvermögen: 24l, Maße: 34x62/48x14,5cm  
*onesize*  
👉10 📦1

**WATER PROOF** 47.9787 | Halfar **1809787**  
**Drybag "Splash 2"**  
Plane  
Abnehmbarer längenverstellbarer Schultergurt, großes Hauptfach mit geschweißten Nähten und Wickelverschluss die zuverlässig vor Staub und Wasser schützen, Fassungsvermögen: 19l, Maße: 59x30x19cm  
*onesize*  
👉25 📦1





① 47.8034 | Halfar **1818034**  
Laptop Rucksack "Active"

Recyceltes Polyester, PVC frei  
Handgriffe, verstellbare und gepolsterte Schultergurte, Steckverschluss, verstecktes Reißverschlussfach am Rücken, Hauptfach mit Reißverschluss, gepolstertes Laptopfach passend für Laptops bis max. 15", kann am Teleskopgriff eines Trolleys befestigt werden, Rolltop-Verschluss, funktionales Schlaufenband auf der Fronttasche, Fassungsvermögen: 18l, Maße: 29x41x15cm  
onesize  
€20  1



② 47.8035 | Halfar **1818035**  
Sport-/Reisetasche "Active"

Recyceltes Polyester, PVC frei  
Handgriffe, verstellbare und gepolsterte Schultergurte, Steckverschluss, Fronttasche mit Reißverschluss, Seitentasche mit Reißverschluss (zum Beispiel für Regenschirm), Hauptfach mit Reißverschluss, kann als Rucksack getragen werden, Fassungsvermögen: 44l, Maße: 34x58x34cm  
onesize  
€20  1



③ 47.6072 | Halfar **1816072**  
Rucksack "Country"

Baumwolle 16 OZ  
Handgriff, Schultergurte verstellbar und gepolstert, Boden gepolstert, Vordertasche mit Reißverschluss, Einsteckfächer, Reißverschluss-Hauptfach mit 2 Einsteckfächern, gepolstertes Hauptfach, Metallaccessoires und PU-Velourskunstleder Applikationen, Fassungsvermögen: 19l, Maße: 31x40/50x10cm  
onesize  
€25  1



④ 47.6076 | Halfar **1816076**  
Rucksack "Circle"

300D Polyester, PVC frei, rPET  
Tragegriff, Steckverschluss, Tasche mit Reißverschluss am Rückenteil, 2 seitliche Einschubtaschen, Einsteckfach gepolstert, Hauptfach mit Reißverschluss, Organizer-Elemente innen, seitliche Reißverschluss-Vortasche, Fassungsvermögen: 14l, Maße: 40x47x12cm  
onesize  
€25  1



⑤ 52.0870 | BagBase **BG 870**  
Roll-Top Rucksack "Simplicity"

100% recyceltes 600D Polyester  
Wasserabweisendes Material, verstellbarer Netzstoff Schultergurt mit Polsterung, Seitentasche mit Reißverschluss (zum Beispiel für Regenschirm), Innentasche, Außentasche für einfachen Zugang zum internen Laptopfach, Gepäckgurt hinten, gepolstertes Laptopfach passend für Laptops bis max. 15,6", Rücken gepolstert, Magnetverschluss, TearAway Label, Fassungsvermögen: 15l, Maße: 50x40x13cm, nur mit einem Schwamm reinigen  
onesize  
€20  1



⑥ 52.0871 | BagBase **BG 871**  
Roll-Top Rucksack "Simplicity"

100% recyceltes 600D Polyester  
Wasserabweisendes Material, verstellbarer Netzstoff Schultergurt mit Polsterung, Seitentasche mit Reißverschluss (zum Beispiel für Regenschirm), Innentasche, Außentasche für einfachen Zugang zum internen Laptopfach, Gepäckgurt hinten, gepolstertes Laptopfach passend für Laptops bis max. 11", Rücken gepolstert, Magnetverschluss, TearAway Label, Fassungsvermögen: 12l, Maße: 43x34x11cm, nur mit einem Schwamm reinigen  
onesize  
€20  1

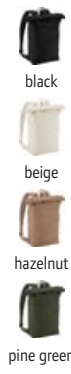

**NEW** ⑦ 52.0873 | BagBase **BG 873**  
Großer Shopper "Simplicity"

100% recyceltes 600D Polyester  
Leicht wattiertes Material, wasserabweisendes Material, 2 kurze Tragegriffe, 2 lange Tragegriffe (Länge 85cm), Vordertasche mit Reißverschluss, Innentasche mit Reißverschluss, Seitentaschen, großes Hauptfach mit Reißverschluss, kann als Schulter- oder Tragetasche benutzt werden, TearAway Label, Fassungsvermögen: 32l, Maße: 35x55x16,5cm, nur mit einem Schwamm reinigen  
onesize  
€24  1

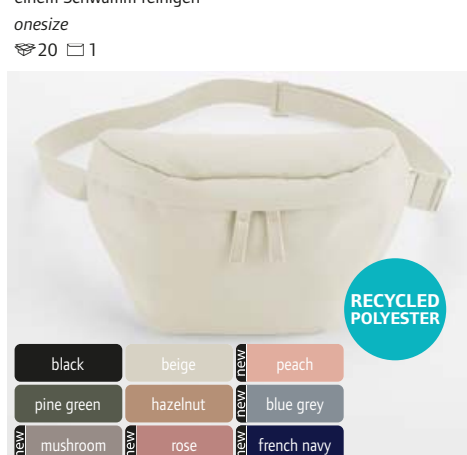

⑧ 52.0875 | BagBase **BG 875**  
Gürteltasche "Simplicity"

100% recyceltes 600D Polyester  
Wasserabweisendes Material, verstellbarer Tragegurt, Innentasche, Reißverschluss tasche hinten, Hauptfach mit 2-Wege Reißverschluss, TearAway Label, Fassungsvermögen: 11l, Maße: 25x16cm, nur mit einem Schwamm reinigen  
onesize  
€80  1

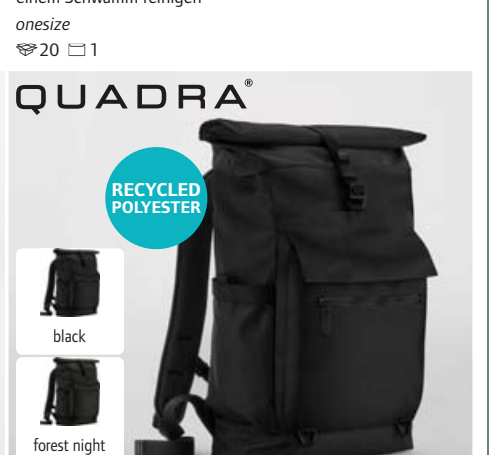

⑨ 51.D275 | Quadra **QD 275**  
Roll-Top Rucksack "Axis"

100% recyceltes 900D/1680D Polyester  
Verstellbare und gepolsterte Schultergurte, Fronttasche mit Reißverschluss, Seitentaschen, Gepäckgurt hinten, Steckfach vorne mit magnetischer Verschlussklappe, gepolstertes Laptopfach passend für Laptops bis max. 16", TearAway Label, Fassungsvermögen: 22l, Maße: 46x38x13cm, nur mit einem Schwamm reinigen  
onesize  
€12  1





1 26.7010 | SOL'S Rider Rucksack

600D Polyester  
Tragegriff aus Nylon, verstellbare, verstärkte und wattierte Träger, Vordertasche mit Reißverschluss, geräumiges Mittelfach mit doppeltem Reißverschluss, Kopfhörerausgang, Fassungsvermögen: 15,7l, Maße: 28x40x14cm, nicht waschen, nicht bügeln, nicht trocknergeeignet, nicht chemisch reinigen  
onesize  
👜30 📏10



2 26.0101 | SOL'S Rider Kids Kinder Rucksack

600D Polyester  
Tragegriff aus Nylon, verstellbare, gepolsterte und verstärkte Träger, Reißverschluss tasche vorne, Mittelfach mit Doppel-Reißverschluss, Rücken gepolstert, Namensschild innen eingenäht, Fassungsvermögen: 9l, Maße: 12x25x30cm, nicht waschen, nicht bügeln, nicht trocknergeeignet, nicht chemisch reinigen  
onesize  
👜30 📏10



3 50.0881 | Westford Mill W 881 EarthAware™ Bio Mini Rucksack

340g/m<sup>2</sup>, 100% zertifizierte Bio-Baumwolle  
Tragegriff, verstellbare Schultergurte, verschließbar mittels Zugkordel, Klappe mit Druckknopfverschluss, Fassungsvermögen: 5l, Maße: 22x30x12cm, nur mit einem Schwamm reinigen, nicht waschen  
onesize  
👜60 📏15



BagBase®



4 52.0125 | BagBase BG 125 Original Fashion Rucksack

380g, 600D Polyester  
Tragegriff, verstellbarer Schultergurt mit Polsterung, Frontfach mit Reißverschluss, Rücken gepolstert, TearAway Label, Fassungsvermögen: 18l, Maße: 31x42x21cm, nur mit einem Schwamm reinigen, nicht waschen  
onesize  
👜40 📏1



5 52.0153 | BagBase BG 153 Mini Rucksack

260g, 600D Polyester  
Tragegriff, verstellbare Schultergurte, Frontfach mit Reißverschluss, Rücken gepolstert, TearAway Label, Fassungsvermögen: 7l, Maße: 23x35x12cm, nur mit einem Schwamm reinigen, nicht waschen  
onesize  
👜40 📏1



6 52.0545 | BagBase BG 545 Sportrucksack

635g, 600D/420D Polyester Kombination  
Wasserabweisend, Tragegriff gepolstert, verstellbare, gepolsterte und verstärkte Träger, Fronttasche mit Organizer-Elementen, interne Einschubtasche, Flaschentasche, ergonomischer atmungsaktiver gepolsterter Rücken aus Mesh, Belüftungsösen aus Metall, Kopfhörerhalterung, TearAway Label, Fassungsvermögen: 23l, Maße: 30x50x18cm, nur mit einem Schwamm reinigen, nicht waschen  
onesize  
👜20 📏5



7 47.6503 | Halfar 1816503 Kühlrucksack "Trend"

300D Polyester, PVC frei  
Deckel mit dreiseitig umlaufendem 2-Wege-Reißverschluss, Handgriff, verstellbare und gepolsterte Schultergurte, vollisoliertes Hauptfach, Rücken gepolstert, Reißverschluss-Netzfach für Kühl Akkus innen, große Fronttasche mit 2-Wege Reißverschluss, Maße: 30x42x15cm  
onesize  
👜20 📏1



8 47.9797 | Halfar 1809797 Kühltasche "Solution"

600D Polyester, PVC frei  
Handgriffe, verstellbarer Schultergurt, flache Vortasche, großes Hauptfach mit 2-Wege Reißverschluss geeignet für 5x1l Flaschen, Maße: 30x31x15cm  
onesize  
👜25 📏1

**BagBase® QUADRA®**



**1 52.0613 | BagBase BG 613**  
**Vintage Laptop Rucksack**

700g, 600D Polyester  
Tragegriff, verstellbarer Schultergurt mit Polsterung, gepolstertes Laptopfach passend für Laptops bis max. 17", Rücken gepolstert, verschließbar mittels Zugkordel, EasyPocket™ für einfache Veredelung, Magnetverschluss, TearAway Label, Fassungsvermögen: 18l, Maße: 30x46x17cm, nur mit einem Schwamm reinigen, nicht waschen  
onesize  
€25 1

**2 51.D612 | Quadra QD 612**  
**Vintage Canvas Rucksack**

580g, gewaschener Canvas  
Tragegriff, verstellbare und gepolsterte Schultergurte, Boden gepolstert, Fronttasche mit Reißverschluss, Innentasche mit Reißverschluss, Seitentaschen, Zugkordel mit Stopper innen, Klappe mit Karabinerverschluss, Fassungsvermögen: 18l, Maße: 30x36x16cm, nur mit einem Schwamm reinigen, nicht waschen  
onesize  
€30 1

**3 51.D550 | Quadra QD 550**  
**Rucksack**

800g, 600D Ripstop Polyester  
Verstellbarer Brustgurt, verstellbarer Netzstoff Schultergurt mit Polsterung, Fronttasche mit Reißverschluss, Netztasche innen, gepolstertes Laptopfach passend für Laptops bis max. 15,6", zwei Netz Fächer/Flaschenhalter, Rücken ergonomisch gepolstert, reflektierende Details (ohne Schutzfunktion), TearAway Label, Fassungsvermögen: 25l, Maße: 33x46x22cm, nur mit einem Schwamm reinigen, nicht waschen  
onesize  
€15 1



**4 47.6063 | Halfar 1816063**  
**Zugbeutel "Planet"**

Pre-recycelte Baumwolle 5 OZ, PVC frei  
Hauptfach mit Kordelzug, Fassungsvermögen: 8l, Maße: 38x42cm  
onesize  
€100 1

**5 47.0780 | Halfar 1800780**  
**Rucksack "Sport"**

420D Nylon  
Ergonomisch geformte Schultergurte, Handgriff, Hüftgurt, 2 Reißverschluss-Vortaschen, flaches Einsteckfach gepolstert für MP3-Player, Hauptfach mit Zurrgurten, Rücken gepolstert, dekorativer Netz- und Kordelbesatz, Kopfhörerausgang, Fassungsvermögen: 23l, Maße: 30x41x14cm  
onesize  
€25 1

**6 47.6694 | Halfar 1806694**  
**Rucksack "Galaxy"**

420D Nylon, Jacquard  
Schultergurte gepolstert und aufwendig gestaltet, große Reißverschluss-Vortasche mit Einsteckfächern und Kopfhörerausgang, seitliche Netztaschen und Zurrgurte, großes Hauptfach mit Einschubfach, Fassungsvermögen: 21l, Maße: 31x48x16cm  
onesize  
€25 1



**BEST SELLER 7 47.9123 | Halfar 1809123**  
**Rucksack "Trail"**

420D Polyester  
Leichter funktioneller Rucksack mit gepolstertem Rücken, Beckengurt gepolstert mit Taschen mit Reißverschluss, Träger gepolstert mit oberer und unterer Längenverstellung, verstellbarer Brustgurt, 2 Seitentaschen, Bodenfach mit Regenhülle, großes Hauptfach mit flachem Einsteckfach innen und Kopfhörerausgang, seitliche Zurrgurte, Wanderstockfixierung, Fassungsvermögen: 30l, Maße: 30x49x18cm  
onesize  
€10 1

**8 47.8025 | Halfar 1818025**  
**Rucksack "Outdoor"**

Recyceltes Polyester, rPET, PVC frei  
Leichter, funktioneller Rucksack mit ergonomisch geformtem Rücken, Beckengurt gepolstert mit Taschen mit Reißverschluss, Handgriff, verstellbarer Brustgurt, Tragegurte oben und unten verstellbar für eine perfekte Passform, 2 Taschen vorne mit Reißverschluss, Bodenfach mit Regenhülle, flaches Einsteckfach innen, Hauptfach mit 2-Wege Reißverschluss, seitliche Netzfächer, innovatives Wabensystem am Rücken für ideale Belüftung und Polsterung, seitliche Zurrgurte, Wanderstockfixierung, seitliche Ausgänge (geeignet für Kopfhörer oder Schlauch eines Trinksystems), funktionales Schlaufenband auf der Fronttasche, dekorativer Reflex-Aufdruck, Fassungsvermögen: 22l, Maße: 53x31x20cm  
onesize  
€10 1

**9 52.0287 | BagBase BG 287**  
**Kühlrucksack**

100% recyceltes Polyester, PVC frei, rPET, Futter: PEVA - BPA frei  
Gewebte Tragegriffe, verstellbare und gepolsterte Schultergurte, vollisoliertes Hauptfach, Frontfach mit Reißverschluss, Organizer-Elemente, reflektierende Details (ohne Schutzfunktion), TearAway Label, Fassungsvermögen: 16l, Maße: 40x30x14cm, nur mit einem Schwamm reinigen, nicht waschen  
onesize  
€20 1



**BagBase®**

RECYCLED  
POLYESTER

1 52.0560 | BagBase **BG 560**  
Kleine Sporttasche

TEAR  
AWAY



100% recyceltes 600D Polyester

Abnehmbarer längenverstellbarer Schultergurt, Tragegriff gepolstert, Boden mit PU Beschichtung, 2-Wege Reißverschluss, Fronttasche mit Reißverschluss, Netztasche außen, Netztasche innen, Schuhfach, TearAway Label, Fassungsvermögen: 20l, Maße: 41x22x23cm, nur mit einem Schwamm reinigen

onesize  
👜 30 📦 1

**Ki.mood**



4 19.0150 | Kimood **KI 0150**  
Wasserdichter Rucksack

WATER  
PROOF

PVC  
Wasserdicht, Fronttasche mit Reißverschluss, seitliche Netzfächer, Rolltop-Verschluss, atmungsaktive Schultergurte aus Meshmaterial, Fassungsvermögen: 23l, Maße: 32x63x14,5cm

onesize  
👜 20 📦 1

**HALFAR**  
Best of Bags.



7 47.1676 | Halfar **1801676**  
Reisetasche "Sport"

420D Nylon  
Abnehmbarer, verstellbarer Schultergurt mit Rutschsicherung, große Vordertasche mit Reißverschluss, Seitentaschen mit Netz- und Kordelbesatz, geräumiges Hauptfach mit Zurrgurten, Fassungsvermögen: 55l, Maße: 57x30x28cm

onesize  
👜 20 📦 1



RECYCLED  
POLYESTER

2 52.0561 | BagBase **BG 561**  
Mittelgroße Sporttasche

TEAR  
AWAY



100% recyceltes 600D Polyester

Abnehmbarer längenverstellbarer Schultergurt, Tragegriff gepolstert, Boden mit PU Beschichtung, 2-Wege Reißverschluss, Fronttasche mit Reißverschluss, Netztasche außen, Netztasche innen, Schuhfach, TearAway Label, Fassungsvermögen: 30l, Maße: 50x25x26cm, nur mit einem Schwamm reinigen

onesize  
👜 30 📦 1



6 19.0647 | Kimood **KI 0647**  
Wasserdichte Tasche

WATER  
PROOF

PVC  
Wasserdicht, abnehmbarer längenverstellbarer Schultergurt, Größenverstellung durch Einrollen, Fassungsvermögen: 20l, Maße: 23x23x59cm, nicht waschen, nicht bügeln, nicht trocknergeeignet, nicht chemisch reinigen

onesize  
👜 25 📦 1

**Ki.mood**



8 19.0638 | Kimood **KI 0638**  
Runde Sporttasche

PVC  
Wasserdicht, 2 Tragegriffe, abnehmbarer längenverstellbarer Schultergurt, Fronttasche mit Reißverschluss, Fassungsvermögen: 28l, Maße: 40x25x25cm

onesize  
👜 20 📦 1



RECYCLED  
POLYESTER

3 52.0562 | BagBase **BG 562**  
Große Sporttasche

TEAR  
AWAY



100% recyceltes 600D Polyester

Abnehmbarer längenverstellbarer Schultergurt, Tragegriff gepolstert, Boden mit PU Beschichtung, 2-Wege Reißverschluss, Fronttasche mit Reißverschluss, Netztasche außen, Netztasche innen, Schuhfach, TearAway Label, Fassungsvermögen: 40l, Maße: 55x26x27cm, nur mit einem Schwamm reinigen

onesize  
👜 30 📦 1



6 47.6510 | Halfar **1816510**  
Notebook Roll-Top Rucksack "Europe"

Recyceltes Polyester, rPET, PVC frei  
Handgriff, verstellbare und gepolsterte Schultergurte, Gummischlaufen zur Befestigung von z.B. Sonnenbrille, Tasche mit Reißverschluss hinten, verstecktes Reißverschlussfach am Rücken, geräumiges Hauptfach mit Notebookfach, Rücken und Boden gepolstert, Magnetverschluss, Rolltop-Verschluss, hergestellt in Europa, Maße: 32x49/66x14,5cm

onesize  
👜 10 📦 1

**QUADRA®**

- black/light grey
- black/lime green
- black/yellow
- black/fuchsia
- classic red/black/white
- classic pink/graphite grey/white
- sky blue/french navy/white
- bright royal/black/white
- french navy/light grey

9 51.5077 | Quadra **QS 77**  
Teamwear Sport Tasche

760g, Kombination aus 600D/420D Polyester  
Tragegriff gepolstert, abnehmbarer, verstellbarer Schultergurt mit Polsterung, Bodenstopper, Einlegeboden innen, Seitentaschen (eine mit Netzeinsatz), kompakte Größe passend für die meisten Schließfächer, Fassungsvermögen: 30l, Maße: 47x30x27cm, nur mit einem Schwamm reinigen, nicht waschen

onesize  
👜 20 📦 1



RECYCLED POLYESTER



1 51.D270 | Quadra QD 270  
Laptop Rucksack "Stockholm"

100% recyceltes 600D Polyester  
Wasserabweisendes Material, Haltegriff, verstellbare und gepolsterte Schultergurte, Kordelzugverschluss mit Band, integrierte Sicherheitstasche, Gepäckgurt hinten, Seitentaschen mit Magnetverschluss, große Fächer vorne mit Reißverschluss, großes Hauptfach, gepolstertes Laptopfach passend für Laptops bis max. 16", TearAway Label, Fassungsvermögen: 21l, Maße: 50x33x13cm, nur mit einem Schwamm reinigen  
onesize  
👉10 📦1



RECYCLED POLYESTER

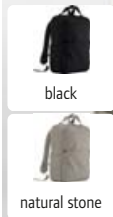

2 51.D271 | Quadra QD 271  
Laptop Rucksack "Stockholm"

100% recyceltes 600D Polyester  
Wasserabweisendes Material, Haltegriff, verstellbare und gepolsterte Schultergurte, Fronttasche mit Reißverschluss, integrierte Sicherheitstasche, Gepäckgurt hinten, Einsteckfächer, großes Hauptfach, gepolstertes Laptopfach passend für Laptops bis max. 16", TearAway Label, Fassungsvermögen: 16l, Maße: 41x37x11cm, nur mit einem Schwamm reinigen  
onesize  
👉24 📦1



RECYCLED POLYESTER

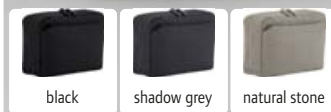

3 51.D272 | Quadra QD 272  
Tech Organiser "Stockholm"

100% recyceltes 600D Polyester  
Wasserabweisendes Material, Fronttasche mit Reißverschluss, Netztasche innen, Innenfach, 2 Einsteckfächer innen, TearAway Label, Fassungsvermögen: 4l, Maße: 26x20x8cm, nur mit einem Schwamm reinigen  
onesize  
👉36 📦1

QUADRA®



RECYCLED POLYESTER

4 51.D771 | Quadra QD 771  
Tasche "Tailored Luxe"

100% Kunstleder (Polyurethan), Futter: 100% recyceltes Polyester  
Abnehmbarer längenverstellbarer Schultergurt, Fronttasche mit Reißverschluss, verschiedene Innenfächer und Unterteilungen, Hauptfach mit 2-Wege Reißverschluss, Veredelungszugang im Futter, passend für Laptops bis max. 16", Flaschenhalter innen, TearAway Label, Fassungsvermögen: 11l, Maße: 39x28x10cm, nur mit einem Schwamm reinigen  
onesize  
👉12 📦1



RECYCLED POLYESTER

5 51.D774 | Quadra QD 774  
Rucksack "Tailored Luxe"

100% Kunstleder (Polyurethan), Futter: 100% recyceltes Polyester  
2-Wege Reißverschluss, Fronttasche mit Reißverschluss, Gepäckgurt hinten, gepolstertes Laptopfach passend für Laptops bis max. 16", 2 Einsteckfächer innen, Veredelungszugang im Futter, Flaschenhalter innen, TearAway Label, Fassungsvermögen: 11l, Maße: 28x30x12cm, nur mit einem Schwamm reinigen  
onesize  
👉12 📦1

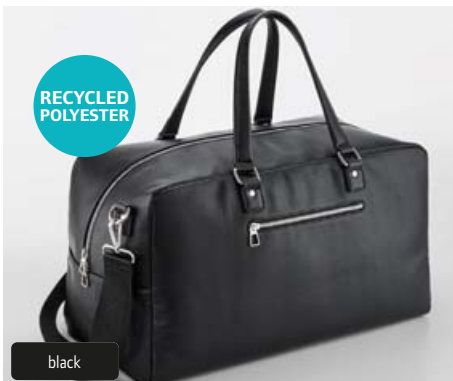

RECYCLED POLYESTER

6 51.D778 | Quadra QD 778  
Reisetasche "Tailored Luxe"

100% Kunstleder (Polyurethan), Futter: 100% recyceltes Polyester  
Abnehmbarer längenverstellbarer Schultergurt, Fronttasche mit Reißverschluss, Innenfach, 4 Einsteckfächer innen, Veredelungszugang im Futter, TearAway Label, Fassungsvermögen: 25l, Maße: 48x28x20cm, nur mit einem Schwamm reinigen  
onesize  
👉12 📦1



RECYCLED POLYESTER

7 51.D779 | Quadra QD 779  
Kosmetik/Accessoires Tasche "Tailored Luxe"

100% Kunstleder (Polyurethan), Futter: 100% recyceltes Polyester  
2-Wege Reißverschluss, Fronttasche mit Reißverschluss, Hauptfach mit Reißverschluss, Innenfach, 2 Einsteckfächer innen, TearAway Label, Fassungsvermögen: 4l, Maße: 25,5x16x9cm, nur mit einem Schwamm reinigen  
onesize  
👉24 📦1



RECYCLED POLYESTER

8 19.5105 | Kimood KI 5105  
Business Rucksack "Kialma"

100% recyceltes Polyester  
QR Code im Label zur Nachverfolgung der Lieferkette, Schultergurte verstellbar und gepolstert, 2 Taschen vorne mit Reißverschluss, 2 Seitentaschen mit Reißverschluss, integrierte Sicherheitstasche, Hauptfach mit Organizer-Elementen, gepolstertes Laptopfach passend für Laptops bis max. 15", Rücken gepolstert, Veredelungszugang, Fassungsvermögen: 18l  
onesize  
👉10 📦1



RECYCLED POLYESTER

9 19.5405 | Kimood KI 5405  
Dokumententasche "Kialma"

100% recyceltes Polyester  
QR Code im Label zur Nachverfolgung der Lieferkette, abnehmbarer längenverstellbarer Schultergurt, verschiedene Innenfächer und Unterteilungen, kann am Teleskopgriff eines Trolleys befestigt werden, Fassungsvermögen: 13l  
onesize  
👉10 📦1

RECYCLED  
POLYESTER

QUADRA®

RECYCLED  
POLYESTER

RECYCLED  
POLYESTER

1 51.S300 | Quadra **QS 300**  
Reisetasche "Studio"

TEAR  
AWAY



100% zertifiziertes recyceltes Polyester, T400D  
2-Wege Reißverschluss, 2 Seitentaschen mit Kordelzug und Stopper, Fronttasche mit Reißverschluss, TearAway Label, Fassungsvermögen: 33l, Maße: 49x29x30cm, nur mit einem Schwamm reinigen, nicht bügeln, nicht trocknergeeignet, nicht chemisch reinigen  
onesize  
☎18 ☐1

2 51.S303 | Quadra **QS 303**  
Tasche "Studio"

TEAR  
AWAY



100% recyceltes Polyester, T400D  
2-Wege Reißverschluss, 2 Seitentaschen mit Kordelzug und Stopper, Fronttasche mit Reißverschluss, Innenfach mit Reißverschluss, gepolstertes Laptopfach passend für Laptops bis max. 16", TearAway Label, Fassungsvermögen: 21l, Maße: 38x31x18cm, nur mit einem Schwamm reinigen, nicht bügeln, nicht trocknergeeignet, nicht chemisch reinigen  
onesize  
☎18 ☐1

3 51.S306 | Quadra **QS 306**  
Rucksack "Studio"

TEAR  
AWAY



100% recyceltes Polyester, T400D  
2-Wege Reißverschluss, 2 Seitentaschen mit Kordelzug und Stopper, 2 Vordertaschen mit Reißverschluss, Gepäckgurt hinten, Innenfach mit Reißverschluss, gepolstertes Laptopfach passend für Laptops bis max. 16", TearAway Label, Fassungsvermögen: 22l, Maße: 44x29x13cm, nur mit einem Schwamm reinigen, nicht bügeln, nicht trocknergeeignet, nicht chemisch reinigen  
onesize  
☎18 ☐1



RECYCLED  
POLYESTER

4 51.S309 | Quadra **QS 309**  
Umhängetasche "Studio"

TEAR  
AWAY



100% zertifiziertes recyceltes Polyester, T400D  
Verstellbarer Schultergurt, 2-Wege Reißverschluss, 2 Seitentaschen mit Kordelzug und Stopper, Fronttasche mit Kordelzug und Stopper, TearAway Label, Fassungsvermögen: 12l, Maße: 45x22x12cm, nur mit einem Schwamm reinigen, nicht bügeln, nicht trocknergeeignet, nicht chemisch reinigen  
onesize  
☎26 ☐1



RECYCLED  
POLYESTER

5 51.S320 | Quadra **QS 320**  
Hybrid Tasche "Adapt"

TEAR  
AWAY



100% zertifiziertes recyceltes Polyester, 600D Ripstop Polyester  
Verstellbare Hybridtragegurte für Nutzung als Rucksack oder Reisetasche, 2-Wege Reißverschluss, 2 Taschen vorne mit Reißverschluss, Reißverschluss tasche hinten, 2 große Reißverschluss taschen hinten, gepolstertes Laptopfach passend für Laptops bis max. 13", Meshfach innen, TearAway Label, Fassungsvermögen: 35l, Maße: 52x27x29cm, nur mit einem Schwamm reinigen, nicht bügeln, nicht trocknergeeignet, nicht chemisch reinigen  
onesize  
☎18 ☐1



RECYCLED  
POLYESTER

6 51.S470 | Quadra **QS 470**  
Multi-Sporttasche

TEAR  
AWAY



100% recyceltes 900D Polyester  
Abnehmbarer längenverstellbarer Schultergurt, 2-Wege Reißverschluss, Fronttasche mit Reißverschluss, Seitentasche aus elastischem Stretchmaterial, Reißverschluss tasche hinten, Außentasche für Schläger bis 23cm, Schuhfach, Hockeyschlägerhülle mit elastischer Halterung, TearAway Label, Fassungsvermögen: 50l, Maße: 51x26x20cm, nur mit einem Schwamm reinigen, nicht bügeln, nicht trocknergeeignet, nicht chemisch reinigen  
onesize  
☎30 ☐1



RECYCLED  
POLYESTER

7 51.S475 | Quadra **QS 475**  
Multi-Sport Rucksack

TEAR  
AWAY



100% recyceltes 900D Polyester  
2-Wege Reißverschluss, Fronttasche mit Reißverschluss, Seitentasche aus elastischem Stretchmaterial, Reißverschluss tasche hinten, Außentasche für Schläger, Hockeyschlägerhülle mit elastischer Halterung, TearAway Label, Fassungsvermögen: 19l, Maße: 46x30x14cm, nur mit einem Schwamm reinigen, nicht bügeln, nicht trocknergeeignet, nicht chemisch reinigen  
onesize  
☎30 ☐1



RECYCLED  
POLYESTER

8 51.S476 | Quadra **QS 476**  
Multi-Sport Schuhtasche

TEAR  
AWAY



100% recyceltes 900D Polyester  
Tragegriffe Ton-in-Ton, 2-Wege Reißverschluss, 1 Metallösen, TearAway Label, Fassungsvermögen: 9l, Maße: 35x17x15cm, nur mit einem Schwamm reinigen, nicht bügeln, nicht trocknergeeignet, nicht chemisch reinigen  
onesize  
☎80 ☐1



RECYCLED  
POLYESTER

9 51.S477 | Quadra **QS 477**  
Multi-Sporttasche

TEAR  
AWAY



100% recyceltes 900D Polyester  
Abnehmbarer längenverstellbarer Schultergurt, 2-Wege Reißverschluss, Fronttasche mit Reißverschluss, Seitentasche aus elastischem Stretchmaterial, Reißverschluss tasche hinten, Außentasche für Schläger, Schuhfach, Hockeyschlägerhülle mit elastischer Halterung, TearAway Label, Fassungsvermögen: 32l, Maße: 59x26x30cm, nur mit einem Schwamm reinigen, nicht bügeln, nicht trocknergeeignet, nicht chemisch reinigen  
onesize  
☎20 ☐1



anthracite

SUSTAINABLE PRODUCT

orga nizer

PVC free



food grade

PVC free



anthracite

SUSTAINABLE PRODUCT

BagBase®



soft white black charcoal melange grey melange sand navy

① 47.7556 | Halfar **1807556**

**Filz Shopper "ModernClassic"**

Recycelter Filz, PVC frei

Hochwertiger Filzshopper, flache abnehmbare Wertsachen-Reißverschlusstasche innen, Maße: 37x30x12cm

onesize

👉25 📦1

② 47.8800 | Halfar **1808800**

**Filz Shopper "Basket"**

Recycelter Filz, PVC frei

Einkaufskorb mit Alurahmen und Reißverschluss-Vortasche, faltbar, Maße: 45x45x25cm

onesize

👉10 📦1

③ 52.0724 | BagBase **BG 724**

**Filz Accessoires Tasche**

100% Polyester Filz

Gleichfarbiger Reißverschluss Anhänger, TearAway Label, in 2 Größen erhältlich, Maße/Fassungsvermögen: S 16x12,5x6cm - 1l, M 19x18x9cm - 3l, nur mit einem Schwamm reinigen, nicht waschen

S - M

👉150 📦25

TEAR AWAY



soft white



black



charcoal melange



grey melange



sand



orga nizer

PVC free



anthracite

SUSTAINABLE PRODUCT



SUSTAINABLE PRODUCT



anthracite

orga nizer

PVC free



④ 52.0728 | BagBase **BG 728**

**Filz Aufbewahrungskorb**

100% Polyester Filz

TearAway Label, in 2 Größen erhältlich, Maße/Fassungsvermögen: S 30x30cm - 21l, M 40x40cm - 50l, nur mit einem Schwamm reinigen, nicht waschen

S - M

👉40 📦10

TEAR AWAY

BEST SELLER

⑤ 47.5710 | Halfar **1805710**

**Shopper "NewClassic"**

Recycelter Filz

Hochwertiger Filzshopper, loser Einlegeboden, Organizer-Elemente mit Reißverschluss, Maße: 26/44x40x14cm

onesize

👉25 📦1

⑥ 47.9997 | Halfar **1809997**

**Filzhülle "Eco"**

Recycelter Filz

Einsteckfächer, Filzhülle geeignet für A4 Unterlagen, Stiftschlaufe zum Verschließen der Hülle, Lieferung ohne Schreibblock, Maße: 24x32x1cm

onesize

👉100 📦1



anthracite

SUSTAINABLE PRODUCT

food grade

PVC free



grey melange

charcoal melange



charcoal melange

BagBase®



black



charcoal melange



grey melange



sand



navy

⑦ 47.8031 | Halfar **1818031**

**Filz Shopper "Softbasket"**

Recycelter Filz, PVC frei

Handgriffe mit gepolsterter Griffmanschette, kleine Standfüße, Fronttasche mit Reißverschluss, großes Hauptfach, kann als Schulter- oder Tragetasche benutzt werden, faltbar, Maße: 37x44x20cm

onesize

👉25 📦1

⑧ 52.0723 | BagBase **BG 723**

**Filz Tasche**

238g, 100% Polyester Filz

Tragegrifflänge: 60cm, TearAway Label, Fassungsvermögen: 15l, Maße: 37x41x11,5cm, nur mit einem Schwamm reinigen, nicht waschen

onesize

👉60 📦10

TEAR AWAY

⑨ 52.0721 | BagBase **BG 721**

**Filz Shopper**

100% Polyester Filz

Abnehmbare Rip-Strip™ Innentasche, kann über der Schulter oder in der Hand getragen werden, Rip-Strip™ Klettverschluss, TearAway Label, Fassungsvermögen: 22l, Maße: 49x39x13,5cm, nur mit einem Schwamm reinigen, nicht waschen

onesize

👉60 📦10

TEAR AWAY



black/black black oyster taupe tan

# BagBase®



black/black oyster taupe



soft white black/black black soft grey oyster  
taupe coral rose gold soft pink lilac

**1 52.0766 | BagBase BG 766**  
**Gürteltasche "Boutique"**



100% PU Lederoptik  
Tragegrifflänge: 87cm, verstellbarer Hüftgurt, alternativer Schultergurt separat erhältlich (Artikel 52.0765), hochglänzende goldene Zipps, Einschubtasche innen, Hauptfach mit Reißverschluss, Soft-Touch-Futter, TearAway Label, Maße: 24x14x6cm, nur mit einem Schwamm reinigen

onesize  
🛒 48 📦 1

**NEW 2 52.0748 | BagBase BG 748**  
**Kleine Tasche mit Armband "Boutique"**



100% PU Lederoptik  
Kann über dem Handgelenk getragen werden, Kopfhörertasche mit Druckknöpfen, Kartenfach mit Reißverschluss, hochglänzende goldene Metallverzierungen, TearAway Label, 3-teiliges Set, Maße: Tragegriff 3x12cm, Kopfhörertasche 5x8cm, Reißverschluss tasche 2,6x13cm, nur mit einem Schwamm reinigen

onesize  
🛒 100 📦 5

**3 52.0751 | BagBase BG 751**  
**Accessoires Tasche "Boutique"**



100% PU Lederoptik  
Hauptfach mit Reißverschluss, Soft-Touch-Futter, TearAway Label, in 2 Größen erhältlich, Maße/Fassungsvermögen: M 18x11x4,5cm - 0,75l, L 25x16x10,3cm - 3l, nur mit einem Schwamm reinigen, nicht waschen

M - L  
🛒 80 📦 10



black soft grey oyster taupe



black black/black  
soft grey oyster  
taupe soft mint  
soft pink dusky pink  
rose gold lilac



black/black black soft grey oyster taupe soft pink

**4 52.0758 | BagBase BG 758**  
**Umhängetasche "Boutique"**



290g, 100% PU Lederoptik  
Abnehmbarer längenverstellbarer Schultergurt, Tragegrifflänge: 116cm, alternativer Schultergurt separat erhältlich (Artikel 52.0765), Innentasche mit Reißverschluss, Hauptfach mit Reißverschluss, Soft-Touch-Futter, TearAway Label, Maße: 21x13x7cm, nur mit einem Schwamm reinigen, nicht waschen

onesize  
🛒 40 📦 1

**5 52.0747 | BagBase BG 747**  
**Schlüsselclip "Boutique"**



100% PU Lederoptik  
Kann über dem Handgelenk getragen werden, Schlüsselclip aus hochglänzendem Metall, Maße: 13x2,6cm, nur mit einem Schwamm reinigen, nicht waschen

onesize  
🛒 200 📦 20

**6 52.0760 | BagBase BG 760**  
**Reisetasche "Boutique"**



1.450g, 100% PU Lederoptik, Futter: 100% Polyester  
2 kurze Tragegriffe, abnehmbarer längenverstellbarer Schultergurt, Tragegrifflänge: 57cm, alternativer Schultergurt separat erhältlich (Artikel 52.0765), kleine Standfüße, extra langer Reißverschluss am Hauptfach, Innentasche mit Reißverschluss, Soft-Touch-Futter, Veredelungszugang im Futter, kann über die Schulter oder in der Hand getragen werden, TearAway Label, Fassungsvermögen: 25l, Maße: 53x26x24cm, nur mit einem Schwamm reinigen, nicht waschen

onesize  
🛒 12 📦 1



black/black soft grey oyster taupe soft pink



black soft grey oyster



black oyster soft grey taupe soft pink

**7 52.0756 | BagBase BG 756**  
**Dokumententasche "Boutique"**



100% PU Lederoptik  
Innentasche mit Reißverschluss, diverse Innentaschen, 6 Kartenfächer, Hauptfach mit Reißverschluss, Soft-Touch-Futter, Vorder- und Rückseite veredelbar, passend für iPad mini/Tablets, TearAway Label, Druckbereich: 17x20cm, Maße: 20x23cm, nur mit einem Schwamm reinigen, nicht waschen

onesize  
🛒 40 📦 1

**8 52.0768 | BagBase BG 768**  
**Rucksack "Boutique"**



785g, 100% PU Lederoptik  
Gurt zur Befestigung am Reisegepäck, Tragegriff, verstellbare Schultergurte, hochglänzende goldene Zipps, Innentasche mit Reißverschluss, Hauptfach mit Reißverschluss, gepolstertes Laptopfach passend für Laptops bis max. 14", Flaschenhalter innen, TearAway Label, Fassungsvermögen: 10l, Maße: 30x41x11cm, nur mit einem Schwamm reinigen, nicht waschen

onesize  
🛒 16 📦 1

**9 52.0757 | BagBase BG 757**  
**Reise Schmucktui "Boutique"**



100% PU Lederoptik  
Für Aufbewahrung und Transport von Schmuck, hochglänzende goldene Zipps, 2 Taschen mit Reißverschluss, abnehmbarer Ohrhänger Organizer, Halskettenfach, 4 Haken zur Befestigung von Halsketten, Ringhalter, schützendes Samtfutter, TearAway Label, Maße: 24x14x6cm, nur mit einem Schwamm reinigen

onesize  
🛒 48 📦 1





BagBase®

**1 52.0338 | BagBase BG 338**  
**Matte PU Sport-/Reisetasche**

TEAR AWAY

100% recyceltes Polyester, PU Beschichtung mit mattem Look, PVC frei  
Wasserabweisendes Material, doppellagiger Boden, gewebte Tragegriffe, Tragegriff aus identischem Material, Innentasche mit Reißverschluss, großes Hauptfach mit Reißverschluss, kann über der Schulter oder in der Hand getragen werden, TearAway Label, Fassungsvermögen: 28l, Maße: 53x24x27cm, nur mit einem Schwamm reinigen, nicht waschen  
onesize  
👜16 📦1

**2 52.0335 | BagBase BG 335**  
**Matter PU Roll-Top Rucksack**

TEAR AWAY

100% recyceltes Polyester, PU Beschichtung mit mattem Look, PVC frei  
Wasserabweisendes Material, doppellagiger Boden, Tragegriff, verstellbare und gepolsterte Schultergurte, Fronttasche mit Reißverschluss, gepolstertes Laptopfach passend für Laptops bis max. 15,6", Rolltop-Verschluss, verstellbarer Clipverschluss, Flaschenhalter innen, TearAway Label, Fassungsvermögen: 15l, Maße: 28x43x13cm, nur mit einem Schwamm reinigen, nicht waschen  
onesize  
👜18 📦1

**3 52.0332 | BagBase BG 332**  
**Matte PU Kosmetik/Accessoires Tasche**

TEAR AWAY

100% recyceltes Polyester, PU Beschichtung mit mattem Look, PVC frei  
Wasserabweisendes Material, Tragegriff, Hauptfach mit Reißverschluss, TearAway Label, Fassungsvermögen: 4l, Maße: 25x12x15cm, nur mit einem Schwamm reinigen, nicht waschen  
onesize  
👜30 📦5



**4 52.0334 | BagBase BG 334**  
**Matte PU Umhängetasche**

TEAR AWAY

100% recyceltes Polyester, PU Beschichtung mit mattem Look, PVC frei  
Wasserabweisend, abnehmbarer längenverstellbarer Schultergurt, Tragegriffänge: 124cm, Netztasche innen, kleine Seitentasche mit Reißverschluss, Hauptfach mit 2-Wege Reißverschluss, TearAway Label, Fassungsvermögen: 1l, Maße: 20x15x6cm, nur mit einem Schwamm reinigen  
onesize  
👜40 📦1

**5 52.0715 | BagBase BG 715**  
**Samt Accessoires Tasche**

ZIP FOR DECORATION

TEAR AWAY

100% recyceltes Polyester, Samt, Futter: 100% recyceltes Polyester  
Reißverschluss aus hochglänzendem goldfarbenem Metall, Veredelungszugang im Futter, TearAway Label, Maße: S 17x12cm, L 30x20cm, nur mit einem Schwamm reinigen  
S - L  
👜120 📦1

**6 52.0714 | BagBase BG 714**  
**Samt Accessoires Tasche**

ZIP FOR DECORATION

TEAR AWAY

100% recyceltes Polyester, Samt, Futter: 100% recyceltes Polyester  
Reißverschluss aus hochglänzendem goldfarbenem Metall, Veredelungszugang im Futter, TearAway Label, Maße: S 21x15cm, L 33x24cm, nur mit einem Schwamm reinigen  
S - L  
👜96 📦1



**NEW 7 52.0710 | BagBase BG 710**  
**Samt Reise Schmuckkettui**

TEAR AWAY

100% recyceltes Polyester, Samt, Futter: 100% recyceltes Polyester, Samt  
Hochglänzende goldene Zips, Innentasche, 3 Haken zur Befestigung von Halsketten, Aufbewahrungsfächer für Ohrringe und Ringe, Hauptfach mit Reißverschluss, zur Veredelung abnehmbares Panel, TearAway Label, nur mit einem Schwamm reinigen  
onesize  
👜40 📦1

**NEW 8 52.0716 | BagBase BG 716**  
**Samt Accessoires Tasche**

ZIP FOR DECORATION

TEAR AWAY

100% recyceltes Polyester, Samt, Futter: 100% recyceltes Polyester  
Reißverschluss aus hochglänzendem goldfarbenem Metall, Veredelungszugang im Futter, TearAway Label, Maße/ Fassungsvermögen: M 23x11x11cm - 2,5l, L 28x14x14cm - 5l, nur mit einem Schwamm reinigen  
M - L  
👜80 📦8

**NEW 9 52.0718 | BagBase BG 718**  
**Samt Geschenkbeutel**

TEAR AWAY

100% recyceltes Polyester, Samt  
Kordelzugverschluss mit Band, TearAway Label, Maße/ Fassungsvermögen: S 24x17cm - 1l, M 44x36cm - 7l, L 68x54cm - 25l, nur mit einem Schwamm reinigen  
S - M - L  
👜120 📦20



1 50.0470 | Westford Mill W 470  
**Jute Shopper Classic**

100% unbeschichtete gestärkte Jute  
Gewebe Baumwoll-Tragegriffe 55cm lang, Fassungsvermögen: 21l, Maße: 42x33x19cm, nur mit einem Schwamm reinigen, nicht waschen  
*onesize*  
€ 60 □ 10



4 50.0466 | Westford Mill W 466  
**Jute Shopper**

100% Jute  
Weich gewaschenes Jutematerial, Tragegriffe aus Gurtband, Tragegrifflänge: 63cm, Innentasche, kann als Schulter- oder Tragetasche benutzt werden, Farbabweichungen aufgrund der Beschaffenheit des Stoffes möglich, Fassungsvermögen: 34l, Maße: 35x37x18cm, nur mit einem Schwamm reinigen, nicht waschen  
*onesize*  
€ 30 □ 10



7 50.0408 | Westford Mill W 408  
**Jute Shopper Jumbo**

Laminiertes Jutematerial  
Tragegriffe aus Baumwolle Länge: 37cm, Fassungsvermögen: 29l, Maße: 45x39x21cm, nur mit einem Schwamm reinigen, nicht waschen  
*onesize*  
€ 50 □ 10



NEW 2 47.8020 | Halfar 1818020  
**Großer Shopper "Softbasket"**

100% recyceltes Polyester (rPET), PVC frei  
2 lange Tragegriffe, 2 kurze Tragegriffe, Vordertasche mit Reißverschluss, großes Hauptfach mit Bodenfüßen, lebensmittelsicher, Maße: 37x44x20cm  
*onesize*  
€ 25 □ 1



5 50.0412 | Westford Mill W 412  
**Jute Shopper Mini**

100% laminiertes Jutematerial  
Gewebe Baumwoll-Tragegriffe, Tragegrifflänge: 35cm, Fassungsvermögen: 6l, Maße: 26x22x14cm, nur mit einem Schwamm reinigen, nicht waschen  
*onesize*  
€ 125 □ 25



8 50.0422 | Westford Mill W 422  
**Jute Shopper Classic**

Laminiertes Jutematerial, Baumwoll-Canvas  
2 lange Tragegriffe aus Canvas, Länge: 60cm, Canvas Seitenteile ideal zum Bedrucken, Fassungsvermögen: 21l, Maße: 42x33x19cm, nur mit einem Schwamm reinigen, nicht waschen  
*onesize*  
€ 60 □ 10



- black
- grey
- beige
- olive
- yellow
- orange
- red
- royal blue
- navy



NEW 3 47.8052 | Halfar 1818052  
**Thermobag "Bottle"**

100% recyceltes 600D Polyester, PVC frei  
Vielseitige Kühltasche, ideal zum Transport von Flaschen geeignet, abnehmbarer längenverstellbarer Tragegurt, Reißverschluss, Steckverschluss, großes gepolstertes Hauptfach, lebensmittelsicher, Fassungsvermögen: 2l, Maße: 17x38x11cm  
*onesize*  
€ 50 □ 1



6 50.0427 | Westford Mill W 427  
**Jute Einkaufstasche**

310g, laminiertes Jutematerial, Vordertasche aus 100% Baumwoll-Segelutuch  
Gewebe Baumwoll-Tragegriffe, Tragegrifflänge: 55cm, Vordertasche mit viel Platz für Veredelung, Fassungsvermögen: 21l, Maße: 42x33x19cm, nur mit einem Schwamm reinigen, nicht waschen  
*onesize*  
€ 60 □ 10



BEST SELLER 9 50.0407 | Westford Mill W 407  
**Jute Shopper Classic**

100% laminiertes Jutematerial  
Gewebe Baumwoll-Tragegriffe 55cm lang, mit Polyethylen laminierte Jutfaser für mehr Stabilität, Fassungsvermögen: 21l, Maße: 42x33x19cm, nur mit einem Schwamm reinigen, nicht waschen  
*onesize*  
€ 60 □ 10

Westford Mill

**BIO**  
ORGANIC



black



light grey



natural



black

anthracite



light green

red



lilac

royal blue



navy

**HALFAR**  
Best of Bags.



food grade

PVC free

**BEST SELLER** 2 47.3939 | Halfar **1803939**  
Shopper "Basket"

600D Polyester  
Einkaufskorb mit Alurahmen und Reißverschluss-Vortasche, faltbar, Maße: 45x25/45x25cm  
onesize  
👉 10 📦 1

1 50.0816 | Westford Mill **W 816**  
EarthAware® Bio Yogamatten-Tasche

HEAVY

340g/m<sup>2</sup>, 100% zertifizierte Bio-Baumwolle  
Kordelzug, verstellbarer Schultergurt, extra Tasche mit Reißverschluss für Wertsachen, Fassungsvermögen: 16l, Maße: 19x69x19cm, nur mit einem Schwamm reinigen, nicht waschen  
onesize  
👉 40 📦 10



black

light grey

natural

navy

3 50.0540 | Westford Mill **W 540**  
Canvas Accessoires Tasche

HEAVY

407g/m<sup>2</sup>, 100% gebürstetes Baumwoll-Segeltuch  
Metallreißverschluss im Vintage-Look, multifunktional einsetzbar, in 3 Größen erhältlich, Größe/Maße/Fassungsvermögen (gemessen an der Unterseite): S - 13,5x12x6cm - 1l, M - 19x18x9cm - 3l, L - 23x22,5x11cm - 5l, nur mit einem Schwamm reinigen, nicht waschen  
S - M - L  
👉 200 📦 25



grey stripe

red stripe

**BIO**  
ORGANIC

4 50.0253 | Westford Mill **W 253**  
Accessories Tasche mit Streifen

200g/m<sup>2</sup>, 100% zertifizierte Bio-Baumwolle  
Reißverschluss, garngefärbte Streifen, multifunktional einsetzbar, Maße: S 20x11,5cm, M 22,5x16cm, L 28x20cm, nur mit einem Schwamm reinigen, nicht waschen  
S - M - L  
👉 200 📦 25



off white

black\*

light grey

natural\*

navy

5 50.0530 | Westford Mill **W 530**  
Canvas Accessoires Tasche

HEAVY

407g/m<sup>2</sup>, 100% gebürstetes Baumwoll-Segeltuch  
Metallreißverschluss im Vintage-Look, multifunktional einsetzbar, in 4 Größen erhältlich, Größe/Maße/Fassungsvermögen: XS - 12x8,5cm - 0,25l, S - 20x11,5cm - 0,5l, M - 22,5x16cm - 1l, L - 28x20cm - 2l, nur mit einem Schwamm reinigen, nicht waschen  
XS\* - S - M - L  
\* nur in gekennzeichneten Farben erhältlich  
👉 300 📦 30



**BIO**  
ORGANIC

natural



black



graphite grey



natural



**BIO**  
ORGANIC

black

pure grey

natural

olive green

amber

orange rust

airforce blue

navy

sage green

6 50.0155 | Westford Mill **W 155**  
Bio-Baumwoll Netztasche mit Zugkordel

100% zertifizierte Bio-Baumwolle, Netz  
Baumwoll-Panel zur Veredelung, Kordeldurchzugverschluss, lebensmittelsicher, Maße/Fassungsvermögen: XS 17x17cm - 0,2l, S 23x23cm - 0,4l, M 32x32cm - 0,9l, L 38x44cm - 1,4l, 30° waschbar  
XS - S - M - L  
👉 300 📦 100

7 50.0608 | Westford Mill **W 608**  
Canvas Tasche "Resort"

HEAVY

TEAR AWAY

407g/m<sup>2</sup>, 100% Baumwoll-Canvas  
Gewebte Baumwoll-Tragegriffe 61cm lang, kann als Schulter- oder Tragetasche benutzt werden, schwerer Stoff, strukturierte Boden- und Seitenpaneele, TearAway Label, Fassungsvermögen: 20l, Maße: 41x34x18cm, nur mit einem Schwamm reinigen, nicht waschen  
onesize  
👉 40 📦 10

8 50.0150 | Westford Mill **W 150**  
Bio Einkaufsnetz

100% zertifizierte Bio-Baumwolle  
Baumwoll-Panel zur Veredelung, kann als Schulter- oder Tragetasche benutzt werden, Fassungsvermögen: 10l, Maße: 38x41cm, nur mit einem Schwamm reinigen, nicht waschen  
onesize  
👉 150 📦 25

- new washed caramel coffee
- new washed santal brown
- washed natural
- new washed nude peach
- washed olive gray
- new washed kombu green
- washed water green
- washed green clay
- washed sunflower
- new washed coral pink
- washed pink ochre



Ki.mood

**1** 19.3208 | Kimood **KI 3208**  
**Große Tasche** HEAVY  
 310g/m<sup>2</sup>, 100% Baumwolle  
 Innentasche, spezielle Behandlung für einen "ausgewaschenen" Look - dieser Prozess führt zu Farbabweichungen, Tasche kann mit Druckknöpfen verkleinert werden, Maße: 64x37x17cm, 30° waschbar, nicht trocknergeeignet, nicht chemisch reinigen  
 onesize  
 €30  1



QUADRA®

RECYCLED POLYESTER



**2** 51.S573 | Quadra **QS 573**  
**Wasserdichter Rucksack** WATER PROOF TEAR AWAY  
 100% recyceltes Polyester, 600D Polyester, Vorderseite: PU Beschichtung, Rückseite: TPU-Beschichtung  
 Wasserabweisend, verstellbare und gepolsterte Schultergurte, Fronttasche mit Reißverschluss, gepolstertes Laptopfach passend für Laptops bis max. 13,5", wasserdichtes Hauptfach, Rolltop-Verschluss, TearAway Label, Fassungsvermögen: 14l, Maße: 42x28x12cm, nur mit einem Schwamm reinigen, nicht bügeln, nicht trocknergeeignet, nicht chemisch reinigen  
 onesize  
 €12  1



RECYCLED POLYESTER



**3** 51.S575 | Quadra **QS 575**  
**Wasserdichter Rucksack** WATER PROOF TEAR AWAY  
 100% recyceltes Polyester, 600D Polyester, Vorderseite: PU Beschichtung, Rückseite: TPU-Beschichtung  
 Wasserabweisend, verstellbare und gepolsterte Schultergurte, Fronttasche mit Reißverschluss, gepolstertes Laptopfach passend für Laptops bis max. 13,5", wasserdichtes Hauptfach, Rolltop-Verschluss, TearAway Label, Fassungsvermögen: 18l, Maße: 46x31x12,5cm, leicht komprimierbar, nur mit einem Schwamm reinigen, nicht bügeln, nicht trocknergeeignet, nicht chemisch reinigen  
 onesize  
 €12  1

Westford Mill



**4** 50.0680 | Westford Mill **W 680**  
**Strandtasche "Nautical"**  
 407g/m<sup>2</sup>, 100% gebürstetes Baumwoll-Canvas  
 Tragegrifflänge: 60cm, robuste Kordel-Tragegriffe, bedrucktes Streifen-Design, Fassungsvermögen: 22l, Maße: 36x35x18cm, nur mit einem Schwamm reinigen, nicht waschen  
 onesize  
 €30  10



**5** 52.0042 | BagBase **BG 42**  
**Gürteltasche** TEAR AWAY  
 115g, 600D Polyester  
 Fach mit Reißverschluss hinten, großes Hauptfach mit Reißverschluss, verstellbarer gewebter Gürtel, Fassungsvermögen: 2,5l, Maße: 38x14x8cm, nur mit einem Schwamm reinigen, nicht waschen  
 onesize  
 €100  5



**6** 52.0040 | BagBase **BG 40**  
**Geldbörse**  
 600D Polyester  
 Geldtasche mit Rip-Strip™ Verschluss, Kartenfach, Maße: 13x24cm (geöffnet), 13x9cm (geschlossen), Münzfach mit Reißverschluss, Klarsichtfenster, nur mit einem Schwamm reinigen, nicht waschen  
 onesize  
 €300  10



**7** 52.0140 | BagBase **BG 140**  
**Runde Sporttasche** TEAR AWAY  
 480g, 600D Polyester  
 Tragegriffe aus Gurtband, verstell- und abnehmbarer Schultergurt, Hauptfach mit Reißverschluss, TearAway Label, Fassungsvermögen: 20l, Maße: 50x25x25cm, nur mit einem Schwamm reinigen, nicht waschen  
 onesize  
 €30  1



**8** 52.0150 | BagBase **BG 150**  
**Tasche "Packaway"** TEAR AWAY  
 150g, 210D Polyester, silber: 210D Nylon  
 Wasserabweisendes Material, gewebte Tragegriffe, Fach zum Verstauen/Innentasche kombiniert, sehr leicht, aber strapazierfähig, TearAway Label, Fassungsvermögen: 32l, Maße: 50x30x26cm, nur mit einem Schwamm reinigen, nicht waschen  
 onesize  
 €100  1



**9** 51.D613 | Quadra **QD 613**  
**Vintage Canvas Reisetasche**  
 800g, gewaschener Canvas  
 Tragegriff gepolstert, abnehmbarer, verstellbarer Schultergurt mit Polsterung, Boden gepolstert, Fronttasche mit Reißverschluss, Innentasche für Wertgegenstände, Fassungsvermögen: 45l, Maße: 58x30x30cm, nur mit einem Schwamm reinigen, nicht waschen  
 onesize  
 €20  1

QUADRA®



- black/graphite grey
- graphite grey/black
- classic red/black
- classic red/black/white
- bright royal/black/white
- bright royal/french navy/white
- french navy/putty

❶ 51.S070 | Quadra QS 70

Teamwear Reisetasche

900g, Kombination aus 600D/420D Polyester  
Tragegriff gepolstert, abnehmbarer, verstellbarer Schultergurt mit Polsterung, Bodenstollen, 2 große Seitentaschen, großes Hauptfach mit Einlegeboden, Fassungsvermögen: 55l, Maße: 62x30x30cm, nur mit einem Schwamm reinigen, nicht waschen

onesize

🛒 15 📦 1

SOL'S®  
the fair spirit



- black
- camo
- orange
- red
- french navy

❷ 26.7090 | SOL'S Week-End

Große Sport Tasche

600D Polyester  
Tragebügel aus Nylon mit Komfortgriffen, verstell- und abnehmbarer Tragegurt, herausnehmbarer Boden, viele Seitentaschen, große Fächer vorne mit Reißverschluss, sehr geräumiges Mittelfach mit Rundumreißverschluss, Fassungsvermögen: 48,4l, Maße: 62x30x26cm, nicht waschen, nicht bügeln, nicht trocknergeeignet, nicht chemisch reinigen

onesize

🛒 20 📦 1



- black
- graphite
- red

❸ 26.7100 | SOL'S Voyager

Reisetasche mit Rollen

600D Polyester  
Ausziehbarer Griff und Trolleygriff, seitliche Bügel mit Komfortgriffen, Tragegurt verstell- und abnehmbar, fester Taschenboden, Leichtlaufrollen, Taschen oben und Seitentaschen mit Reißverschluss, Mittelfach mit Reißverschluss, Fassungsvermögen: 75,2l, Maße: 67x34x33cm, nicht waschen, nicht bügeln, nicht trocknergeeignet, nicht chemisch reinigen

onesize

🛒 6 📦 1

BagBase®



black

❹ 52.0023 | BagBase BG 23

Reisetasche mit Rollen

600D Polyester  
Einziehbarer Zwei-Rohr-Griff mit Verriegelungssystem, Tragegriff gepolstert, verstell- und abnehmbarer Schultergurt, robuste Rollen, Reißverschlusstasche seitlich, Hauptfach mit abschließbarem Reißverschluss, Fassungsvermögen: 96l, Maße: 75x38x35cm, nur mit einem Schwamm reinigen, nicht waschen

onesize

🛒 4 📦 1

PROACT.®



black red/black royal blue/black navy/black

❺ 20.P531 | Kariban ProAct PA 531

Große Sporttasche

600D Polyester  
Abnehmbarer längenverstellbarer Schultergurt, 2 Seitentaschen mit Reißverschluss, Schuhfach, transparente Einschubhülle, Fassungsvermögen: 82l, Maße: 68x31x34cm

onesize

🛒 20 📦 1

BagBase®



black black/black grey marl ice grey lime green orange classic red fuchsia bright royal french navy

❻ 52.0544 | BagBase BG 544

Sport/Reisetasche

830g, 600D/420D Polyester Kombination  
Wasserabweisend, Tragegriff gepolstert, abnehmbarer, verstellbarer Schultergurt mit Polsterung, Plastikstollen am Boden, Netztasche außen, Innentasche, Seitentaschen mit Reißverschluss, Schuh-/Nassfach, Belüftunglöcher aus Metall, TearAway Label, Fassungsvermögen: 30l, Maße: 54x29x26cm, nur mit einem Schwamm reinigen, nicht waschen

onesize

🛒 20 📦 1

TEAR AWAY

Kimood



black

❼ 19.0840 | Kimood KI 0840

Wasserdichte Trolley-Kabinentasche

100% Polyester, PVC  
Verstärkter Boden, wasserdicht, 2 Tragegriffe, komprimierbar durch 2 Zurrgurte, Tragegriff aus Kunststoff, wasserdichter Reißverschluss, Fronttasche mit Reißverschluss, große Mesh-Tasche innen mit Reißverschluss, Schuhfach, verstärkte Ecken, Fassungsvermögen: 125l, Maße: 38x40x78cm

onesize

🛒 2 📦 1

WATER PROOF

❽ 19.0845 | Kimood KI 0845

Rollkoffer XL

100% Polyester  
Tragegriff, obere Öffnung mit großem Fach zur Veredelung, Verstärkungsstangen und Rückenschutz, seitliche Zurrgurte, Fassungsvermögen: 105l, Maße: 38,5x35x77cm, nicht waschen, nicht bügeln, nicht trocknergeeignet, nicht chemisch reinigen

onesize

🛒 2 📦 1

❾ 19.0904 | Kimood KI 0904

Laptop Koffer

1680D Polyester, Griff: Aluminium  
Teleskopgriff, 2 Fronttaschen, Hauptfach gepolstert für 15" Laptop, Hauptfach mit Organizer-Elementen, 2 Hauptfächer, kann am Teleskopgriff eines Trolleys befestigt werden, Fassungsvermögen: 28l, Maße: 43,5x20x36cm

onesize

🛒 2 📦 1



❶ 46.5640 | Fare **5640**  
**AOC Oversize Taschenschirm**  
 415g, Polyester Pongee  
 Doppelautomatik-Taschenschirm in Übergröße mit Reflexpaspel (ohne Schutzfunktion), Griff in Alu-Finish mit integrierter Auslösetaste, flexible Fiberglasschienen, Windproof-System für maximale Gestell-Flexibilität, Durchmesser: 105cm, geschlossene Länge: ca. 30cm  
 onesize  
 ☞24 ☐1

❷ 46.2393 | Fare **2393**  
**AC Gästeschirm Jumbo® XL Square Color**  
 690g, Polyester Pongee  
 Gerader Soft-Touch Griff mit integrierter Auslösetaste, farbige Ummantelung des Stahlstocks, Automatik-Funktion, Windproof-System für maximale Gestell-Flexibilität, Durchmesser: 113cm, geschlossene Länge: ca. 101cm  
 onesize  
 ☞12 ☐1

❸ 46.5095 | Fare **5095 watersave**  
**Mini Taschenschirm ÖkoBrella**  
 302g, 100% Polyester Pongee (recycelt & waterSAVE®), Griff: recycelter Kunststoff, Stock: Stahl  
 Nachhaltiger Handöffner-Taschenschirm mit Bezug aus recycelten Kunststoffen, Griff aus wiederverwendetem Kunststoffmaterial, einfache Handhabung durch Sicherheitsschieber, klimaneutral, waterSAVE® Materialien werden zur Schonung der Umwelt Wasser und Energie sparend produziert, Windproof-System für maximale Gestell-Flexibilität bei stärkeren Windböen, 8 Keile, Durchmesser: 98cm, geschlossene Länge: 27cm  
 onesize  
 ☞48 ☐1

❹ 46.5171 | Fare **5171**  
**LED Mini-Taschenschirm "SafeBrella"™**  
 266g, 100% Polyester Pongee, Griff: Kunststoff, Stock: Stahl  
 Schwenkbare LED-Lampe am Griff, 3-teiliges Gestell, Soft-Touch Griff, Futteral mit Druckknopf, einfache Handhabung durch Sicherheitsschieber, Leuchtkopf verstellbar auf weißes Dauerlicht oder rotes Blinklicht, Windproof-System für maximale Gestell-Flexibilität bei stärkeren Windböen, 6 Keile, Bezug mit 3M™ Scotchlite™ Reflective Material an den Keilecken, Durchmesser: 98cm, geschlossene Länge: 27,5cm  
 onesize  
 ☞12 ☐1



für Kinder

❺ 46.7112 | Fare **7112**  
**Transparenter Automatik Stockschirm**  
 495g, 100% Polyethylen  
 Schwarz galvanisierter Stock mit Soft-Touch-Rundhakengriff, Fiberglas Streden, farbige Details wie Paspel, Schließband und Fiberglas Gestell, Automatik-Funktion, Windproof-System, Durchmesser: 105cm  
 onesize  
 ☞24 ☐1

❻ 46.1134 | Fare **1134 watersave**  
**AC Stockschirm "ÖkoBrella"**  
 340g, 100% Polyester Pongee (recycelt & waterSAVE®), Griff: Echtholz, Stock: Stahl  
 Schwarz galvanisierter Stahlstock (höherer Korrosionsschutz), Rundhakengriff aus Echtholz, flexible Fiberglasschienen, klimaneutral, waterSAVE® Materialien werden zur Schonung der Umwelt Wasser und Energie sparend produziert, Automatik-Funktion, Windproof-System für maximale Gestell-Flexibilität bei stärkeren Windböen, 8 Keile, Echtholzspitzen, waterSAVE®-Label auf dem Schließband, Durchmesser: 100cm, geschlossene Länge: 85cm  
 onesize  
 ☞12 ☐1

❼ 46.5029 | Fare **5029 watersave**  
**Mini-Taschenschirm "ÖkoBrella"**  
 265g, 100% Polyester Pongee (recycelt & waterSAVE®), Griff: Echtholz, Stock: Stahl  
 3-teiliges Gestell, einfache Handhabung durch Sicherheitsschieber, klimaneutral, waterSAVE® Materialien werden zur Schonung der Umwelt Wasser und Energie sparend produziert, Windproof-System für maximale Gestell-Flexibilität bei stärkeren Windböen, 8 Keile, waterSAVE®-Label auf dem Schließband, Durchmesser: 98cm, geschlossene Länge: 26,5cm  
 onesize  
 ☞12 ☐1

❼ 46.6905 | Fare **6905**  
**Kinder Stockschirm FARE®-4-Kids**  
 185g, 100% Polyester  
 Rundhakengriff Ton-in-Ton, verchromter Stahlstock, federloser Sicherheitsschieber, flexible Fiberglasschienen, abgerundete und vergrößerte Spitzen, abgerundetes Top, Windproof-System für maximale Gestell-Flexibilität bei stärkeren Windböen, Durchmesser: 73cm, geschlossene Länge: ca. 59,5cm  
 onesize  
 ☞48 ☐12



RECYCLED POLYESTER



**1** 46.9158 | Fare **9158 watersave**  
**Mini Taschenschirm "ÖkoBrella Shopping"**  
 265g, 100% Polyester Pongee (recycelt & waterSAVE®), Griff: Echtholz, Stock: Stahl  
 3-teiliges Gestell, Echtholzgriff mit Trageschleife in Bezugsfarbe, Futteral mit Reißverschluss auch als Einkaufstasche mit Staufach für den Schirm zu verwenden, einfache Handhabung durch Sicherheitsschieber, klimaneutral, waterSAVE® Materialien werden zur Schonung der Umwelt Wasser und Energie sparend produziert, Windproof-System für maximale Gestell-Flexibilität bei stärkeren Windböen, 8 Keile, waterSAVE®-Label auf dem Schließband, Durchmesser: 98cm, geschlossene Länge: 25,5cm  
 onesize  
 ☞12 ☐1

**2** 46.1115 | Fare **1115**  
**Automatik Stockschirm**  
 440g, Polyester Pongee  
 Griff mit integrierter Auslösetaste, Soft-Touch Griff und Top Ton-in-Ton, Stahlstock, Automatik-Funktion, Windproof-System für maximale Gestell-Flexibilität bei stärkeren Windböen, Durchmesser: 105cm, geschlossene Länge: ca. 86cm  
 onesize  
 ☞24 ☐1

**BEST SELLER** **3** 46.5460 | Fare **5460**  
**Mini Taschenschirm AOC**  
 339g, Polyester Pongee  
 Elastische Tragekordel, Soft-Touch Griff in Bezugsfarbe mit silberner Auslösetaste, Futteral mit schwarzer Paspel, Doppelautomatik-Funktion, Windproof-System für maximale Gestell-Flexibilität, Durchmesser: 97cm, geschlossene Länge: ca. 28cm  
 onesize  
 ☞24 ☐1



RECYCLED POLYESTER



RECYCLED POLYESTER



RECYCLED POLYESTER

besonders leicht



**4** 46.5084 | Fare **5084 watersave**  
**Taschenschirm "Mini Style"**  
 295g, 100% Polyester Pongee (recycelt & waterSAVE®), Griff: Kunststoff, Stock: Stahl  
 3-teiliges Gestell, Soft-Touch Griff, flexible Fiberglasschienen, Kontrast durch farbige Schienen, Griffringe und Nähte, einfache Handhabung durch Sicherheitsschieber, waterSAVE® Materialien werden zur Schonung der Umwelt Wasser und Energie sparend produziert, Windproof-System für maximale Gestell-Flexibilität bei stärkeren Windböen, 8 Keile, waterSAVE®-Label auf dem Schließband, Durchmesser: 98cm, geschlossene Länge: 28cm  
 onesize  
 ☞24 ☐1

**BEST SELLER** **5** 46.4784 | Fare **4784 watersave**  
**AC Midsize Stockschirm Style**  
 505g, 100% Polyester Pongee (recycelt & waterSAVE®)  
 Umweltfreundliches Färbverfahren mit geringem Wasserverbrauch, formschöner Soft-Touch-Rundhakengriff mit farbigen Ringen und integrierter Auslösetaste, flexible Fiberglasschienen, farbige Ummantelung des Stahlstocks, waterSAVE® Materialien werden zur Schonung der Umwelt Wasser und Energie sparend produziert, Automatik-Funktion, Windproof-System für maximale Gestell-Flexibilität, Durchmesser: 112cm, geschlossene Länge: ca. 89cm  
 onesize  
 ☞24 ☐1

**6** 46.5062 | Fare **5062**  
**Mini Taschenschirm FiligRain®**  
 95g, 100% extraleichtes recyceltes Polyester Pongee  
 Mattschwarzer Kunststoffgriff mit Werbeanbringungsmöglichkeit, schwarzer Aluminiumstock, Sicherheitsschieber, Handöffner, extra leichter Bezug, filigrane Ausführung, handtaschentauglich, besonders klein und leicht, Windproof-System für maximale Gestell-Flexibilität, Durchmesser: 88cm, geschlossene Länge: ca. 20cm  
 onesize  
 ☞192 ☐48

**NEW** **7** 46.5612 | Fare **5612**  
**AOC Oversize Taschenschirm**  
 450g, 100% Polyester Pongee, Griff: Kunststoff, Stock: Stahl  
 3-teiliges Gestell, gerader Soft-Touch Griff mit integrierter Auslösetaste, flexible Fiberglasschienen, Doppelautomatik-Funktion, Windproof-System für maximale Gestell-Flexibilität bei stärkeren Windböen, Durchmesser: 116cm, geschlossene Länge: 33cm  
 onesize  
 ☞24 ☐1



**1** 19.2004 | Kimood **KI 2004**  
**Sturmregenschirm**  
 210T Polyester  
 EVA Griff, Fiberglas Rahmen und Stock, Kunststoffspitzen, sturmsicher, REACH Standard, manuelle Öffnung, Durchmesser: 128cm  
*onesize*  
 ☞20 ☐10

**2** 19.2020 | Kimood **KI 2020**  
**Regenschirm mit Holzgriff**  
 Polyester Pongee  
 Holzschaft, J-Griff aus Holz, weiße Nickelspitzen, schwarzer Metallrahmen, Automatik-Funktion, Durchmesser: 96cm  
*onesize*  
 ☞20 ☐10

**3** 19.2010 | Kimood **KI 2010**  
**Mini Taschenschirm**  
 Polyester Pongee  
 3-teiliges Gestell, Sicherheitsfunktion, Carbonstahl Konstruktion, Hülle aus 190T Polyester, Durchmesser: 98cm  
*onesize*  
 ☞20 ☐10

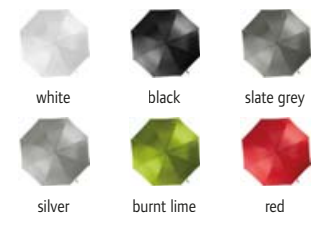

**4** 19.2008 | Kimood **KI 2008**  
**Großer Golf Regenschirm**  
 210T Polyester  
 Polycarbonat-Golfgriff in gummierter Ausfertigung, schwarzer 14mm dicker Metallstock, schwarze Glasfaserspeichen, Speichenenden aus Metall, ersetzt Kimood 2002, Automatik-Funktion, Durchmesser: 120cm, nicht waschen, nicht trocknergeeignet, nicht chemisch reinigen  
*onesize*  
 ☞20 ☐1

**5** 19.2007 | Kimood **KI 2007**  
**Golf Regenschirm**  
 210T Polyester  
 Polycarbonat-Golfgriff in matter Ausfertigung, schwarzer 10mm dicker Metallstock, schwarze Glasfaserspeichen, Speichenenden aus Metall, ersetzt Kimood 2001, Plane aus 210T-Polyester, Automatik-Funktion, Durchmesser: 98cm, nicht waschen, nicht trocknergeeignet, nicht chemisch reinigen  
*onesize*  
 ☞20 ☐1

**6** 19.2006 | Kimood **KI 2006**  
**Automatik Golf Regenschirm**  
 210T Polyester  
 70cm Fiberglas Rahmen und Griff, EVA Griff mit Kunststoff Knopf, Tasche mit Klettverschluss, Kunststoff Golfkappe, Automatik-Funktion, Durchmesser: 125cm  
*onesize*  
 ☞20 ☐10

**7** 19.2021 | Kimood **KI 2021**  
**Automatik Regenschirm**  
 210T Polyester  
 10mm dicker Metallschaft in schwarz, J-Griff aus Plastik, Nickelspitzen, Automatik-Funktion, Durchmesser: 105cm  
*onesize*  
 ☞20 ☐10



# BLANKET COLLECTION

daiber



- black
- dark grey
- dark green
- orange
- red
- navy



- off white
- black
- dark grey
- silver
- brown
- dark green
- lime green
- camel
- orange
- red
- burgundy
- royal
- navy
- turquoise

- off white
- black
- light grey
- melange
- silver
- brown
- dark green
- green
- orange
- tomato
- wine
- navy
- pacific



**02.0900 | Daiber JN 900**  
**Fleece Decke mit Hülle**  
 260g/m<sup>2</sup>, 100% Polyester  
 Pflegeleicht, wärmeisolierend, Maße: als Kissen gefaltet ca. 40x40cm, entfaltet 130x180cm, 30° waschbar, Schonwäsche, nicht bügeln, trocknergeeignet bei niedriger Temperatur  
 onesize  
 €20 1

SOL'S  
 the fair spirit

**02.0950 | Daiber JN 950**  
**Fleece Decke**  
 240g/m<sup>2</sup>, 100% Polyester, Antipilling Fleece  
 Vielseitig verwendbare Fleecedecke, Maße: 130x170cm, 30° waschbar, Schonwäsche, nicht bügeln, trocknergeeignet bei niedriger Temperatur, Lieferung als dekoratives Geschenkpäckchen mit Satin-Webband  
 onesize  
 €20 1

daiber

**02.0957 | Daiber JN 957**  
**Fleece Decke mit Fransen**  
 220g/m<sup>2</sup>, 100% Polyester, Antipilling Fleece  
 Für Freizeit und Gastronomie, breite kurze Fransen, pflegeleicht, Maße: 120x150cm, 40° waschbar, nicht bügeln, trocknergeeignet bei niedriger Temperatur  
 onesize  
 €32 1

GENUINE recycled by REUSELIFE



- black
- dark grey
- apple green
- bright orange
- red
- royal blue
- french navy



- black/light grey
- grey/light grey
- natural/camel
- brown/natural
- dark green/natural
- soft green/green
- bordeaux/natural
- rose/purple
- navy/natural



RECYCLED POLYESTER

- grey

**NEW 25.4342 | SOL'S Stavenger**  
**Fleece Decke**  
 180g/m<sup>2</sup>, 100% Polyester Fleece  
 Tragegriff aus Nylon, TearAway Label, Maße: 150x120cm, 40° waschbar, nicht bügeln, nicht trocknergeeignet, nicht chemisch reinigen  
 onesize  
 €15 15

**02.1901 | Daiber JN 1901**  
**Fleece Decke**  
 200g/m<sup>2</sup>, 100% Polyester, Antipilling Fleece  
 Gekettelte Kanten, Maße: 130x170cm, 40° waschbar, nicht bügeln, trocknergeeignet bei niedriger Temperatur, dekoratives Geschenkpäckchen mit Banderole  
 onesize  
 €24 24

**30.939X | Result Recycled R 939X**  
**Recycling Fleece Decke**  
 280g/m<sup>2</sup>, 100% recyceltes Polyester (rPET)  
 Einfassung an den Rändern Ton-in-Ton, weicher Griff, Maße: 175x140cm, 60° waschbar, nicht trocknergeeignet  
 onesize  
 €20 5

60°

K-up

Sherpa Fleece



- steel grey
- cherry red
- night navy
- storm grey/navy
- beige
- red/navy
- praline rose



- charcoal grey
- rope
- red
- french navy

daiber

Sherpa Fleece



- anthracite/natural
- brown/natural
- burgundy/natural
- navy/natural

**20.0431 | Kariban K-Up KP 431**  
**Sherpa Fleece Decke**  
 100% Polyester  
 Eine Seite aus flauschigem Sherpa, eine Seite aus samtigen Fleece, Maße: 130x160cm, 40° waschbar, trocknergeeignet bei niedriger Temperatur  
 onesize  
 €10 1

**25.8105 | SOL'S Plaid**  
**Fleece Decke**  
 220g/m<sup>2</sup>, 100% Polyester  
 Inklusive Tragegurt, Maße: 150x120cm, 30° waschbar, nicht trocknergeeignet  
 onesize  
 €20 1

**BEST SELLER 02.0955 | Daiber JN 955**  
**Velours Decke**  
 440g/m<sup>2</sup>, 100% Polyester  
 Gekettelte Kante, Unterseite laminiert mit Sherpafleece, Maße: 130x180cm, 30° waschbar, Schonwäsche, nicht bügeln, trocknergeeignet bei niedriger Temperatur  
 onesize  
 €10 1

KARIBAN K-UP • RESULT RECYCLED • SOL'S • JN BY DAIBER

Accessories • BLANKETS

# Textillexikon – Stoffe und Materialien von A-Z

## **3-in-1 Jacke**

Jacke aus mehreren Bestandteilen, die gemeinsam oder einzeln getragen werden können, z.B. herausnehmbare Fleecejacke ermöglicht 3 Tragevarianten (Fleecejacke und Überjacke können jeweils einzeln oder gemeinsam getragen werden).

## **angeraute Innenseite**

Innenseite von Sweatern wird nach Stricken aufgeraut, um typische weiche und wärmende Haptik zu erhalten

## **Antipilling**

häufig verwendetes Ausrüstungsverfahren zur Reduzierung von Knötchenbildung und Verfilzen bei Fleeceartikeln

## **antibakteriell**

Ausrüstungsverfahren um Vermehrung von Bakterien und Pilzen zu hemmen, dadurch reduzierte Geruchsentwicklung

## **Baumwolle**

Naturfaser, die sich durch hohe Feuchtigkeitsaufnahme, angenehmen Griff und gute Färbbarkeit auszeichnet

## **Bio-Baumwolle**

verfügt über Zertifizierungen wie z.B. GOTS und OCS, Baumwolle in Umstellung (in-conversion) unterstützt Bauern beim Umstieg von herkömmlicher auf Bio-Baumwolle, während dem Umstieg werden bereits alle ökologischen Standards eingehalten, in der Regel dauert es 3 Jahre eine vollwertige Bio-Zertifizierung zu erreichen

## **Bionic-Finish® Eco**

wasser- und schmutzabweisende Imprägnierung, wird auch als DWR (Durable Water Repellent = dauerhaft wasserabweisend) Behandlung bezeichnet, hergestellt aus wieder abbaubaren Inhaltsstoffen, umweltfreundlich und PFC-frei, Eigenschaften: waschbeständig, abriebfest

## **Button Down Kragen**

Kragenschenkel sind mit Knöpfen befestigt, sportlicher Kragen, der vorwiegend in der Freizeit und ohne Krawatte getragen wird

## **Chino Baumwolle (Baumwoll-Twill)**

Stoffe in Körperbindung (Webart) mit diagonal verlaufender Struktur

## **Cordura®**

eingetragene Marke, Gewebe aus Polyamid, Eigenschaften: robuster, reißfester und texturierter als übliches Nylon, wasserabweisend und schnell trocknend

## **Daunenjacken**

müssen mit Daunen von Enten oder Gänsen gefüllt sein, Eigenschaften: geringes Gewicht, atmungsaktiv, gute Wärmeisolation, hohe Elastizität (entfalten sich nach dem Auspacken schnell wieder zu ihrer ursprünglichen Größe), in Winterjacken werden Daunen und Federn häufig im Verhältnis 90/10 gemischt, Federn sind wichtig für optimale Isolation und ermöglichen richtige Entfaltung von Jacken, die nur mit Daunenfüllung nicht möglich wäre

## **Drill (=Drell)**

Gewebe in Körperbindung, oft in Kombination mit Baumwolle (Baumwoll-Drill) oder Leinen, Eigenschaften: reißfest, extrem dicht, strapazierfähig, langlebig

## **DuPont™ Sorona®**

Sorona® ist eine Funktionsfaser aus nachwachsenden pflanzlichen Ressourcen des Chemiekonzerns DuPont™, in der Produktion sind Treibhausgasemissionen und Energieverbrauch deutlich geringer als bei konventionellen Produkten, Eigenschaften: weicher, robuster, atmungsaktiver und schnelltrocknender Stoff mit guter Wärmeleistung

## **Einlaufvorbehandlung**

Verfahren wird angewandt, um sicherzustellen, dass Artikel nach dem Waschen nur in geringem Ausmaß (Toleranzwerte) einlaufen

## **Elasthan**

Synthetikfaser, in geringen Mengen eingesetzt um höhere Dehnbarkeit und Formbeständigkeit zu erreichen, wird häufig in Bündchen (z.B. an Ausschnitt und Ärmeln) verwendet

## **enzymgewaschen**

Stoffe werden aus unterschiedlichen Gründen mit Enzymen behandelt, häufig wird auf einen weichen Griff und eine glatte Oberfläche abgezielt, oft werden auch bewusst kleine Risse im Stoff erzeugt, um Kleidung abgetragen wirken zu lassen (Used-Look)

## **Fil-à-Fil**

Gewebestoff mit karoähnlichem Aussehen, Farbwechsel in Kette oder Schuss sorgt für besondere 2-farbige Optik, die als Sprenkeleffekt bezeichnet wird, Eigenschaften: strapazierfähig und leicht zu bügeln

## **Filz**

Herstellung erfolgt aus Wolle, Pflanzen- oder Chemiefasern, Material wird nicht gewebt sondern durch Walken, Vernadeln oder Pressen unter dem hohen Druck eines Wasserstrahls erzeugt, Eigenschaften: feuchtigkeitsabweisend, strapazierfähig

## **Flammgarn (Slub)**

Verwendung von Garnen mit unterschiedlicher Dicke ergibt diesen Effekt

## **Fleece**

aufgerauter Veloursstoff, meist aus Polyester, Schlingen dieser Maschenware werden auf einer Seite aufgeschnitten und aufgeraut, weicher samtartiger Griff, angenehm auf der Haut, hohe Wärmeisolation bei geringem Gewicht, wasserabweisend

## **Fleece mit glatter Außenseite**

ideale Veredelungsmöglichkeiten durch glatte Außenseite, nur innen angeraut

## **French Terry**

Innenseite von Sweatern wird nicht aufgeraut, Sweater ist weniger weich und wärmend, geringerer Pillingeffekt

## **Frottier**

Baumwollgewebe, typischer Handtuchstoff, Frottier ist dichter, stabiler und hochwertiger als das ähnlich klingende Frottee, charakteristisch

für Frottier sind ein- oder beidseitig sichtbare kleine Schlingen, Frottee ist hingegen ein glattes Flachgewebe, das durch Drehen des Garns entsteht, Eigenschaften (Frottier): weiches, voluminöses, saugfähiges Material

## **gebürstete (=brushed) Baumwolle**

durch Bürsten des Stoffs richten sich die losen Faserenden leicht auf, dadurch ergibt sich ein weicherer Griff

## **gekämmte Baumwolle**

wird vor dem Spinnen parallelisiert und kurze Fasern werden entfernt, dadurch wird das Garn hochwertiger, feiner, kräftiger und gleichmäßiger, die Oberfläche ebenmäßiger, geringerer Pillingeffekt

## **Haifisch Kragen**

wird auch als Cutaway oder italienischer Kragen bezeichnet, weit auseinander liegende Kragenspitzen (ähnlich Haiflossen), abhängig davon wie weit die Spreizung ist eignen sich schmale bis voluminöse Krawattenknoten

## **halbgekämmte Baumwolle**

statt 3 Kammmaschinen wird nur eine verwendet, Ergebnis ist ein Zwischenprodukt zwischen kardierter (ungekämmt) und gekämmter Baumwolle

## **Heather/Melange**

Effekt entsteht durch Verwendung 2 verschieden farbiger Garne aus unterschiedlichen Materialien

## **Herringbone (Fischgrätmuster)**

dem Twill artverwandte Webart, diagonales Webmuster, erinnert an Fischeskelett mit Gräten, leicht zu bügeln, starkes, dichtes Gewebe, häufig im Bereich Business Casual verwendet

## **Hybridjacken**

bestehen aus Materialmix, dadurch werden unterschiedliche Eigenschaften ermöglicht, bspw. unterschiedliches Material an Ärmeln und Körper, es werden z.B. feuchtigkeitsregulierende und winddichte Bestandteile kombiniert

## **Interlock**

sehr geschlossene Oberfläche, sehr hochwertige, strapazierfähige, elastische und glatte Ware mit guter Waschbeständigkeit, Vorder- und Rückseite sehen gleich aus

## **Jute**

Bastfaser, wird aus Stängel der Jute-pflanze gewonnen, grobe Faser, Eigenschaften: reißfest, gut färbbar, hohe Dehnfestigkeit, spezifischer Geruch

## **Kappenverschlüsse**

Metallclipverschluss, Klettverschluss (Rip-Strip™), Schnalle (tri-glide Stegschnalle), Druckknopfverschluss (click&snap, Snap Back, PVC Verschluss, Patentverschluss), Flexfit®

## **Kent Kragen**

eleganter, klassischer, spitzer, kurzer Kragen, für fast alle Krawattenknoten und -formen, sowie Fliege geeignet

## **Kragenstäbchen**

werden im Kragen angebracht um das Rollen oder Wellen der Kragenspitzen zu verhindern, können herausnehmbar oder eingenäht sein und aus zahlreichen

verschiedenen Materialien bestehen (am häufigsten wird Kunststoff verwendet)

## **Lykra®**

eingetragene Marke, Elasthanfaser

## **mercerisierte Baumwolle**

Merzerisation ist ein Veredelungsvorgang, um Fasern reißfester zu machen und ihnen eine glänzende Optik zu geben, dadurch lässt sich das Material gleichmäßiger färben, läuft nicht mehr ein, knittert kaum und erhält einen besonders weichen Griff

## **Mesh**

atmungsaktives Netzgewebe mit gröberer Struktur für mehr Atmungsaktivität, wird häufig als Futter oder für Einsätze verwendet

## **Microfleece**

kurz geschorenes Fleece material, feiner, dünner, dichter und windabweisender als gewöhnliches Fleece

## **Nackenband**

Stoffband wird über die Naht zwischen Körper und Kragen genäht für ein komfortableres Tragegefühl, wird auch als Necktape bezeichnet, Schulter-zu-Schulter Nackenband gilt als Qualitätsmerkmal für Formbeständigkeit und Stabilisierung der Nähte, häufig in Fischgrät Optik (=herringbone)

## **New Kent Kragen**

elegante Mischung aus Kent und Haifischkragen, weniger breit als der Haifisch, weniger spitz zulaufend als der klassische Kent, für alle Krawattenknoten geeignet

## **Oxford**

in Leinwandbindung gewebter Stoff, Zweifarbigkeit durch Verwendung von weißen Fäden im Schuss und farbigen in der Kette, strapazierfähiger, weicher Stoff, der an kühleren Tagen warm hält und vorwiegend für Sport- und Freizeitkleidung, häufig auch in Kombination mit Button-Down Kragen verwendet wird

## **Panele**

Bezeichnung für Stoffelemente der Kappen, zumeist 3-6 Panele, am häufigsten 5 oder 6 Panele, 5 Panel Kappen eignen sich aufgrund der fehlenden Naht vorne besser zur Veredelung

## **Pima Baumwolle**

besonders hohe Qualität durch sehr lange Fasern, Ernte von Hand und ideale Anbaubedingungen in Peru, Eigenschaften: besonders weich, leichter Glanz, besonders strapazierfähig

## **Piqué**

klassisches Material für Polos, gewebter Stoff, Struktur entsteht durch Abwechslung erhöhter und vertiefter Stellen, waffelartige oder körnige Oberfläche

## **Polyacryl (Acryl)**

wollähnliche Synthetikfaser, Eigenschaften: lichtbeständig, pflegeleicht, wärmend, hohe Bauschfähigkeit, wetter- und formbeständig, schnelltrocknend

### Polyamid (Nylon)

Synthetikfaser mit hoher Zug- und Scheuerfestigkeit, schnell trocknend

### Polycotton

Mischung von Baumwolle und Polyester, um Vorteile beider Materialien zu nutzen

### Polyester

meist produzierte Synthetikfaser, Eigenschaften: hohe Zugfestigkeit, Feinheit, gute Formstabilität, geringe Feuchtigkeitsaufnahme, gutes Waschverhalten, sehr gute Lichtbeständigkeit

### Polyester Pongee

Gewebe aus Polyester-Filamenten, dünner, glatter Stoff, der ursprünglich üblicherweise aus Seide gefertigt wurde

### Popeline

in Leinwandbindung dicht gewebter Stoff, atmungsaktives, strapazierfähiges, glattes und leichtes Material, das aufgrund seiner Vielseitigkeit und Strapazierfähigkeit zu den gebräuchlichsten Hemdenstoffen zählt

### Raglan Ärmel

am Ausschnitt angesetzte Ärmel, diagonaler Nahtverlauf

### recycelte Baumwolle

alte Textilien oder Textilreste werden zerkleinert und zu neuen Fasern versponnen

### recyceltes Polyester (=rPET)

Plastikflaschen und anderer Plastikmüll werden zerkleinert und eingeschmolzen, um daraus neue Polyesterfasern zu erzeugen, durch die Wiederverwertung werden Wasserverbrauch, CO2-Emissionen und Müll sehr stark reduziert, durch die Verwendung unterschiedlicher Plastikprodukte ist das gleichmäßige Färben allerdings oft schwierig und macht mehrmalige Färbeprozesse erforderlich, weiters ist das Material nicht biologisch ab-

baubar und gibt Mikroplastik an die Umwelt ab, aus diesen Gründen sind sich Experten uneinig über die Nachhaltigkeit des Materials, allgemeine Eigenschaften wie bei konventionellem Polyester

### ringgesponnene Baumwolle

ist weicher glatter und glänzender als Open End (rotorgesponnenes) Garn, feineres Maschenbild, optimale Bedruckbarkeit

### Rippstrick

Rechts/Rechts Ware, Vorder- und Rückseite des Stoffes sehen gleich aus, hohe Elastizität, geringe Materialdichte, Unterscheidung zwischen 1x1 Ripp (abwechselnd links und rechts gestrickt) und 2x2 Ripp (abwechselnd 2 linke und 2 rechte Maschen), häufige Verwendung am Ausschnitt

### Ripstop

charakteristische „Rechenkästchenstruktur“, wird häufig zur Verstärkung besonders beanspruchter Stellen verwendet, Eigenschaften: besonders reißfest und stabil

### Rundstrickware

falls nicht anders angegeben verfügen alle Modelle über Seitennähte zur Anpassung der Passform, Artikel ohne Seitennähte werden als Rundstrick- oder Schlauchware ausgewiesen

### Set-in Ärmel

gerade angesetzte Ärmel

### Single Jersey

fein gestricktes, leicht dehnbares, atmungsaktives Material, Innen- und Außenseite sehen unterschiedlich aus (Rechts/Links Ware), betrifft die meisten T-Shirts

### Softshelljacken

Funktionsjacken, aus 2 oder 3 (mit Membran) Schichten, Material an Innenseite (bspw. Microfleece) dient

Wärmeisolation und führt Feuchtigkeit von der Haut weg, falls vorhanden hat Membran eine winddichte und wasserdampfdurchlässige Funktion, Außenseite besteht aus wasserabweisendem Material, das Feuchtigkeit von innen nach außen transportiert, Softshelljacken ohne Membran verfügen daher in der Regel über höhere Atmungsaktivität, während Jacken mit Membran wind- und regendichter sind

### Stejppjacken

durch Absteppen einzelner Kästchen bleibt Füllung gleichmäßig verteilt und kann nicht verrutschen

### Stretch

kennzeichnet dehnbare Stoffe mit Anteilen spezieller Materialien wie z.B. Elasthan oder Lycra®

### Strickfleece

besondere Optik durch glatt gestrickte Außenseite, innen angeraut, gute Wärmeisolierung

### Teflon®

wird zur Beschichtung verwendet, um Stoffe wasser- und schmutzabweisend auszurüsten, zum Bedrucken ungeeignet

### (T)PU Membran

(thermoplastisches) Polyurethan, atmungsaktive Membranen aus diesem Kunststoff sind gut isolierend und verfügen über eine hohe Wassersäule, Wasserdampfdurchlässigkeit variiert abhängig von Luftfeuchtigkeit und ermöglicht gute Feuchtigkeitsregulierung

### Twill

in Körperbindung gewebter Stoff, schräg verlaufende Bindungsstruktur, bekannteste Verwendung für Jeansstoff, strapazierfähige, geschmeidige Stoffe mit warmen Griff

### Viskose (Rayon)

Chemiefaser aus natürlichem Grundstoff (Zellulose), oft als Kunstseide bezeichnet, hautfreundlich, nicht dehnbar, knittert stark, fällt leicht und locker, sehr gleichmäßige Optik, gut geeignet zum Färben und Drucken

### Walkfrottier

Gewebe aus feinen Einfachgarnen, durch spezielle Nachbehandlung werden die Florschlingen verdreht und miteinander verschlungen, Gewebe wird dadurch sehr weich und saugfähig, Gewebe widerstandsfähiger gegen Herausziehen von Schlingen als Zwirnrottier

### winddicht

hält den Wind komplett ab, winddichte Produkte sind nicht immer auch wasserdicht, wasserdichte Artikel allerdings immer auch winddicht, als winddicht bezeichnet man Materialien, die maximal 5l Luft pro Sekunde durch einen Quadratmeter Stoff lassen, winddichte Materialien sind durch die mangelnde Atmungsaktivität bei Aktivität oft unangenehm zu tragen

### Ziernähte

sind oft auffällig und sollen das Kleidungsstück gezielt verzieren, einige Beispiele sind Keder-, Kapp-, Stepp- oder Kantennähte, durch die Dekoration mit Ziernähten werden bestimmte Stellen konturiert, oder auffälliger gestaltet, Ziernähte können ausschließlich schmücken oder zusätzlich eine Funktion haben, sie unterscheiden sich durch Stichtart, Stichtlänge und Garnfarbe



Erhältlich für Herren, Damen und Kinder, Unisex

STRETCH

Stretch, dehnbarer Stoff, zB. mit Elasthan-Anteil

ZIP FOR DECORATION

Reißverschluss zur Veredelung

HEAVY

Heavy, T-Shirts ab 180g/m<sup>2</sup>, Polos ab 200g/m<sup>2</sup>, Sweats und Fleece ab 300 g/m<sup>2</sup>

POPLIN COTTON

Popeline Baumwolle – glatter, leichter Stoff

WATER PROOF

wasserdicht, versiegelte Nähte



60°/90°/95° waschbar

POPLIN MIX

Popeline Mix – glatter leichter Stoff, geringer Einlauf

TEAR AWAY

Tear Away Label

NEUTRAL LABEL

Neutrales Größenlabel (kein Markenlabel) im Nacken

TWILL

Twill – schräger Fadenlauf

BIO ORGANIC

Bio-Baumwolle

COMBED

Artikel aus gekämmter Baumwolle

OXFORD

Oxford – in Leinwandbindung gewebter Stoff, zweifarbig

RECYCLED POLYESTER

Recyceltes Polyester

JERSEY

Polo mit glatter Oberfläche

MEMBRANE

Membran

SUSTAINABLE PRODUCT

Nachhaltiges Produkt

FRENCH TERRY

Sweater mit nicht angerauter Innenseite

WINTER

Winterprodukt

# Zertifizierungen/Standards/Mitgliedschaften/Initiativen unserer Markenhersteller

## ATLANTIS

- Benefit Company
- GOTS certified – GOTS-11099
- GRS certified – ICEA-TX-3146
- Oeko-Tex® Standard 100 Class II – PG020 126968, PG020 202938, SHGO 073626
- By Your Side®
- Authorised Economic Operator (AEO) zertifiziert
- SEDEX Member ZC1009145
- The Global Compact Member (Advanced Level)
- Textile Exchange Member (Supporter Level)
- Ellen MacArthur Foundation community
- Emissions reduction plan approved under the Science Based Targets initiative for SMEs
- Sustainability Report
- "CF Atlantis" Tool for the emission of products carbon footprints certified by Certicality n. CFP0000006
- GRS, GOTS, Polylana®, Repreve® U-Trust®, ReTraze®, Polartec® EcoEngineering™

## BUILD YOUR BRAND, NEW MORNING STUDIOS

- amfori BSCI
- OEKO-TEX Standard 100
- Sedex
- WRAP

## B&C

- amfori BSCI
- Arzte ohne Grenzen Partnerunternehmen
- Eigener Code of Conduct
- Fair Wair Foundation Leader
- Investing in Better Cotton – alle Artikel ausser Fleece und Jacken
- OEKO-TEX Standard
- Organic Content Standard Blended – einige Artikel
- PeTA – Approved Vegan
- Recycled Claim Standard (RCS) – einige Artikel
- Textile Exchange Member
- Unterzeichner der UN Ziele für nachhaltige Entwicklung
- zertifizierte Bio-Baumwolle in Umstellung

## BAGBASE, BEECHFIELD, QUADRA, WESTFORD MILL

- akkreditierte Carbon Literate Organisation
- Eigene Ethical Policy
- Eigenes Anti-Slavery Statement
- Fairtrade Baumwolle – einige Artikel
- GOTS – einige Artikel
- GRS – einige Artikel
- Organic Content Standard 100 – einige Artikel
- Richtlinie über allgemeine Produktsicherheit
- 1% for the Planet Mitglied
- Textile Exchange Mitglied

## DAIBER (JN, MB)

- amfori BSCI
- EN ISO 20471:2013 + A1:2016 – einige Artikel
- Organic Content Standard (OCS) 100/OCS Blended – einige Artikel
- Oeko-Tex standard 100 – JN by Daiber: alle Artikel, MB by Daiber: einige Artikel
- Reach
- Recycled Polyester GRS – einige Artikel
- UPF 50+, einige Artikel

## FARE

- amfori BSCI
- CO2-neutraler Versand mit DPD
- Company's (JCK Holding) Code of Conduct
- Klimaneutrales Unternehmen (ClimatePartner-ID: 16602-2109-1001)
- LABTECH geprunt
- Recyceltes Polyester + waterSAVE® – einige Artikel
- Umweltzertifikat OKOPROFITR

## FLEXFIT

- amfori BSCI
- SEDEX
- WRAP
- REACH
- GRS Global Recycled Standard

## FOL, JERZEES, RUSSELL

- amfori BSCI
- Better Cotton
- Fair Labor
- Fruit of the Loom Code of Conduct
- Oeko-Tex Standard 100 – alle Artikel
- zertifizierte Bio-Baumwolle
- US Cotton

## HALFAR

- amfori BSCI
- EcoVadis zertifiziert
- Eigener Code of Conduct (JCK Holding)
- GOTS zertifiziert – einige Artikel
- GRS Global Recycled Standard
- Mitglied im B.A.U.M. e.V.
- Mitglied im Energieeffizienz- Netzwerk OWL
- Mitglied im Okoprofit Klub OWL
- Qualitätsmanagement nach DIN ISO 9001:2015
- Umweltmanagement nach DIN ISO 14001:2015

## HELLY HANSEN

- amfori BSCI
- Bluesign Partner
- Climate Action Corps Mitglied
- Ethical trade norway
- European Outdoor Group
- GRS Global recycled standard – einige Artikel
- Higg Index
- Leather Working Group
- Microfibre 2030 Commitment
- NIRAPON
- Organic Content Standard 100 – einige Artikel
- Recycled Claim Standard (RCS)
- responsible down standard RDS
- responsible wool standard RWS
- SIA, Single Use Plastics Project
- STICA Initiative
- Sustainable Apparel Coalition
- The Conservation Alliance
- ZQ Merino Fibre

## JACK & JONES

- Better Cotton
- GRS
- OCS (100)
- Leather Working Group
- RAS, RDS, RMS, RWS
- RCS (100)

## KARIBAN, KIMOOD, PROACT, K-UP, WK

- EVE Vegan – einige Artikel, einige Artikel, nektere artikly
- GOTS zertifiziert – einige Artikel
- GRS Global recycled standard – einige Artikel
- Oeko-Tex Standard 100 – einige Artikel
- Organic Content Standard 100 / Organic Content Standard
- Blended – einige Artikel
- Recycled Content Standard 100 / Recycled Content Standard
- Blended RCS – einige Artikel
- Responsible wool standard RWS – einige Artikel

## KORNTEX

- EN ISO 20471:2013/A1:2016 – einige Artikel
- EN 17353:2020
- EN 343:2019

## KUSTOM KIT

- ACCORD Signatory
- BCI Baumwolle – einige Artikel
- Eigenes Anti-Slavery Statement
- Eigene Ethical and Environmental Policy
- OEKO-TEX Standard 100 – alle Artikel
- REACH Compliance Statement
- SEDEX – einige Artikel
- WRAP – einige Artikel

## MANTIS, BABYBUGZ

- B Corp
- Science Based Targets
- Zertifizierte Bio-Baumwolle
- Zertifizierte Bio-Baumwolle in Umstellung
- Global Organic Textile Standard (GOTS)
- OEKO-TEX Standard 100, inkl. der strengsten „Klasse 1“ – Zertifizierung für Babykleidung – alle Artikel
- Organic Content Standard (OCS)

- Recycled Claim Standard (RCS)
- PETA – APPROVED VEGAN
- Textile Exchange-Mitglied
- eigener Code of Conduct

## NEUTRAL

- EU Ecolabel
- Fairtrade Baumwolle
- zertifiziertes recycles Polyester
- Oeko Tex Standard 100
- SA8000
- Zertifizierte Bio-Baumwolle
- Zertifizierte Bio-Baumwolle in Umstellung

## PREMIER, ONNA

- Amfori BSCI – einige Artikel
- Global Organic Textile Standard (GOTS) – einige Artikel
- Global Recycled Standard (GRS) – einige Artikel
- Oeko-Tex Standard 100 – einige Artikel
- Recycled Claim Standard (RCS) – einige Artikel
- Sedex (SMETA) – einige Artikel
- WRAP – einige Artikel

## PROMODORO

- BSCI
- C-TPAT
- ISO 45001 Standard
- Made in Green – einige Artikel
- OEKO-TEX Standard 100 – einige Artikel
- Qualitätsmanagement nach ISO 9001 und ISO 14001
- Sedex
- Suppliers Qualification Programm
- Textile Exchange
- Think Green Initiative
- UPS Carbon neutral shipment
- WRAP

## PURE WASTE

- Amfori BSCI
- Sedex
- Global Recycling Standard

## REGATTA

- eigene Company Policy
- Better Cotton Mitglied
- BSIF (British Safety Industry Federation) Mitglied
- EN 343:2003 – einige Artikel
- Ethical Trade Initiative Member
- Ethically compliant factories (in collaboration with SGS)
- Global Recycled Standard
- Higg Index (sustainable impact figures)
- PFC frei
- REACH
- Sustainable Apparel Coalition (SAC)
- Textile Exchange Member
- The Microfibre Consortium Member
- UNFCCC Member

## RESULT, SPIRO

- BSIF Mitglied
- Eigene Company Policy
- EN ISO 20345:2011 – einige Artikel
- EN ISO 20471:2013 – einige Artikel
- GRS Global Recycled Standard – einige Stoffe
- NCWA (National Children's Wear Association)
- OEKO-TEX Standard 100 – einige Stoffe
- REACH
- REMA (Retro-Reflective Manufacturers Association)
- SEDEX (Supplier of Ethical Data Exchange)

## SEIDENSTICKER

- amfori BSCI
- Better Cotton Initiative (BCI)
- Eigener Code of Conduct
- International Labor Organization (ILO)
- Mitglied im Bündnis für nachhaltige Textilien
- OEKO-TEX Standard 100
- SA8000

## SOL'S, NEOBLU, RTP

- ACCORD Signatory
- amfori Member (BSCI / BEPI)
- Better Cotton – einige Artikel
- Cascale Member (ex Sustainable Apparel Coalition – SAC)
- Company's Code of Conduct
- Company's Ethical Business Practices
- Cotton USA – einige Artikel

- EN20471 class I: Secure Pro / EN20471 class II: Safety Pro
- Fair Wear Member
- OCS (Organic Cotton Standard) 100 & Blended – einige Artikel
- OEKO-TEX Standard 100 (including the strictest class I for baby clothing) – bei den meisten Artikeln
- OFG (Origine France Garantie) – einige Artikel
- GOTS (Global Organic Textile Standard) – einige Artikel
- GRS (Global Recycled Standard) – einige Artikel
- Higg Index Product Module – einige Artikel
- PETA Approved Vegan – bei den meisten Artikeln
- Science Based Target Initiative (SBTI) commitment

## STEDMAN

- amfori BSCI
- Eigener Code of Conduct
- OEKO-TEX Standard 100 – alle Artikel
- Organic Content Standard 100 – einige Artikel
- PeTA – Approved Vegan

## TEE JAYS

- amfori BSCI
- Better Cotton Initiative (BCI)
- Eigener Code of Conduct
- OEKO-TEX Standard 100 – alle Artikel
- OCS Organic Content Standard 100 (Blended)
- RCS Recycled Claim Standard (Blended)

## THE ONE TOWELLING

- amfori BSCI
- Eigener Code of Conduct
- GOTS zertifiziert – einige Artikel
- OEKO-TEX Standard 100 – alle Artikel

## TRUE BLANKS

- GOTS – einige Artikel
- GRS – einige Artikel
- OCS
- RCS
- RWS
- RAF – einige Artikel
- Oeko Tex – einige Artikel
- CTPAT – einige Artikel
- WRAP – einige Artikel
- Amfori BSCI – einige Artikel
- SMETA (SedEx) – einige Artikel
- ISO 9001 – einige Artikel
- ISO 14001 – einige Artikel
- ISO 45001 – einige Artikel
- ICS – einige Artikel
- Better Work

## VOSSSEN

- Korpervertaglichkeit dermatologisch getestet
- OEKO-TEX Standard 100
- OEKO-TEX Made in Green & BIO
- Qualitätsmanagement nach DIN ISO 9001:2015
- StEP by OEKO-TEXR
- Umweltmanagement nach DIN ISO 14001:2015
- V-Label (vegan)

## YOKO

- EN ISO 20471:2013 – einige Artikel
- EN 343 – Artikel: HVP218, HVP302, HVP 711
- RIS 3279 TOM Issue 2:2019 – einige Artikel
- SEDEX (Supplier of Ethical Data Exchange)
- OEKO-TEX Standard 100
- GRS Global Recycled Standard

**Atlantis**

Hersteller-Bezeichnung	Artikel-Nr.	Seite
Action-S	33.0264	375
Andy	33.0100	403
Army-S	33.0286	373
Bandana Goal-S	33.0290	373
Bank Five-S	33.0232	376
Beat-S	33.0238	376
Bill-S	33.0239	402
Birk	33.0101	403
Bond-S	33.0229	379
Brad-S	33.0222	402
Breezy-S	33.0268	371
Brooklin	33.3030	404
Bryce	33.0102	379
Bucket Cotton	33.0138	377
Bucket Cotton-S	33.0283	373
Champion-S	33.0276	372
Dad Hat-S	33.0242	376
Diggo-S	33.0265	374
Eko Beanie	33.7020	404
Erie	33.0269	371
Estoril-S	33.0230	377
Extreme	33.0060	404
Fam-S	33.0271	372
Fiji	33.0103	377
Flash-S	33.0292	401
Forever-S	33.0284	374
Fraser	33.0104	379
Freedom Basic-S	33.0291	402
Gear-S	33.0279	372
Gloves Touch	33.0168	402
Helpy-S	33.0280	374
Hit-S	33.0270	371
Holly	33.0106	403
Hotty-S	33.0107	403
Isar	33.0266	370
James	33.0108	378
Joshua	33.0109	378
Kid Rapper-S	33.0295	370
Kid Wind-S	33.0235	401
Liberty Sandwich-S	33.0251	376
Maul	33.0267	371
Moover-S	33.0221	402
Nelson	33.0113	403
Pico	33.0285	374
Pier-S	33.0252	402
Pilot Piping Sandwich-S	33.0274	375
Pilot-S	33.0273	372
Pure	33.8000	404
Rapper Cotton-S	33.0260	370
Rapper Suede-S	33.0261	370
Rapper-S	33.0262	370
Ray-S	33.0231	378
Record-S	33.0263	370
Recy Five	33.0116	379
Recy Five Italia	33.0281	375
Recy Five Piping	33.0282	374
Recy Three	33.6090	379
Rio	33.7090	403
Shine	33.8010	404
Shore	33.7080	404
Shot-S	33.0278	373
Snap Back-S	33.0255	376
Snap Five-S	33.0256	377
Sonic-S	33.0259	377
Sport Sandwich-S	33.0275	372
Swing-S	33.0289	375
Tank-S	33.0287	375
Uniform-S	33.0288	375
Whippy	33.7010	378
Wind Scarf-S	33.0224	401
Wind-S	33.0220	401
Wind-S Patch	33.0293	401
Wind-S Pompom	33.0294	401
Winner-S	33.0277	373
Yukon	33.0272	371
Zion	33.0120	377
Zoom	33.0003	378

**B&C**

Hersteller-Bezeichnung	Artikel-Nr.	Seite
#E150	01.001T	12
#E150 /kids	01.009T	12
#E150 /women	01.002T	12
#E150 LSL	01.005T	12
#E150 LSL /women	01.006T	12
#E150 V	01.013T	14
#E150 V /women	01.014T	14
#E190	01.003T	13
#E190 /kids	01.010T	13
#E190 /women	01.004T	13
#E190 LSL	01.007T	13
#E190 LSL /women	01.008T	13
#E220	01.011T	14
#E220 Oversized	01.012T	14
#Hoodie	01.U03W	108
#Hoodie /women	01.W04W	108
#Inspire E150 /women °	01.W02B	14
#Inspire E150 °	01.U01B	14
#Set In	01.U01W	108
#Set In /women	01.W02W	108
Active Polo	01.AP01	70
Bodywarmer /men	01.0930	220
Energy Pro	01.0C11	314
Expert Pro	01.0C40	314
Hero Pro	01.0C20	314
Hooded Softshell /kids	01.0969	200
Hooded Softshell /men	01.1950	200
Hooded Softshell /women	01.0937	200
ID.000 Sweatpant /kids	01.K000	104
ID.000 Sweatpant 80/20	01.1000	104
ID.001	01.ID01	70
ID.001 /women	01.ID10	70
ID.001 LSL	01.0112	70
ID.222 Crew	01.I222	103
ID.223 Hoodie	01.I223	103
ID.224 Zip Hood	01.I224	103
ID.332 Crew	01.I332	104
ID.332 Crew /kids	01.K332	104
ID.333 Hoodie	01.I333	105
ID.333 Hoodie /kids	01.K333	105
ID.334 Zip Hood	01.I334	105
ID.334 Zip Hood /kids	01.K334	105
Influence Crew	01.IC01	103
Influence Hoodie	01.IH02	103

**B&C**

Hersteller-Bezeichnung	Artikel-Nr.	Seite
Influence Zip Hood	01.I203	103
Inspire Crew Neck /women °	01.W32B	106
Inspire Crew Neck °	01.U31B	106
Inspire Hooded /women °	01.W34B	106
Inspire Hooded °	01.U33B	106
Inspire Polo /men °	01.0430	68
Inspire Polo /women °	01.0440	68
Inspire Zipped Hood /women °	01.W36B	106
Inspire Zipped Hood °	01.U35B	106
KING Crew Neck °	01.U01K	107
KING Hooded °	01.U02K	107
KING Zipped Hood °	01.U03K	107
My Eco Polo 65/35 /women °	01.W465	68
My Eco Polo 65/35 °	01.U428	68
My Polo 180	01.U424	69
My Polo 180 /kids	01.K428	69
My Polo 180 /women	01.W461	69
My Polo 180 LSL	01.U425	69
My Polo 180 LSL /women	01.W462	69
My Polo 210	01.U426	71
My Polo 210 /women	01.W463	71
My Polo 210 LSL	01.U427	71
My Polo 210 LSL /women	01.W464	71
Perfect Pro	01.0C01	314
QUEEN Crew Neck °	01.W01Q	107
QUEEN Hooded °	01.W02Q	107
QUEEN Zipped Hood °	01.W03Q	107
Real + /men	01.0970	220
Safran	01.0409	70
Sirocco	01.0800	220
Sirocco /kids	01.0950	220
Sirocco /women	01.0902	220
Skill Pro	01.0C10	314

**Babybugz**

Hersteller-Bezeichnung	Artikel-Nr.	Seite
BZ 02	71.0002	351
BZ 05	71.0005	350
BZ 10	71.0010	351
BZ 11	71.0011	353
BZ 12	71.0012	352
BZ 13	71.0013	350
BZ 15	71.0015	352
BZ 19	71.0019	351
BZ 23	71.0023	352
BZ 24	71.0024	352
BZ 25	71.0025	353
BZ 30	71.0030	351
BZ 32	71.0032	353
BZ 33	71.0033	353
BZ 49	71.0049	353
BZ 53	71.0053	353
BZ 55	71.0055	352
BZ 56	71.0056	353
BZ 60	71.0060	350
BZ 62	71.0062	352
BZ 63	71.0063	353
BZ 68	71.0068	350

**BagBase**

Hersteller-Bezeichnung	Artikel-Nr.	Seite
BG 10	52.0010	428
BG 23	52.0023	443
BG 40	52.0040	442
BG 42	52.0042	442
BG 110	52.0110	428
BG 118	52.0118	430
BG 118S	52.118S	430
BG 125	52.0125	432
BG 140	52.0140	442
BG 150	52.0150	442
BG 153	52.0153	432
BG 185	52.0185	423
BG 185S	52.185S	423
BG 186	52.0186	423
BG 187	52.0187	423
BG 287	52.0287	433
BG 332	52.0332	439
BG 334	52.0334	439
BG 335	52.0335	439
BG 338	52.0338	439
BG 544	52.0544	443
BG 545	52.0545	432
BG 560	52.0560	434
BG 561	52.0561	434
BG 562	52.0562	434
BG 613	52.0613	433
BG 710	52.0710	439
BG 714	52.0714	439
BG 715	52.0715	439
BG 716	52.0716	439
BG 718	52.0718	439
BG 721	52.0721	437
BG 723	52.0723	437
BG 724	52.0724	437
BG 728	52.0728	437
BG 747	52.0747	438
BG 748	52.0748	438
BG 751	52.0751	438
BG 756	52.0756	438
BG 757	52.0757	438
BG 758	52.0758	438
BG 760	52.0760	438
BG 766	52.0766	438
BG 768	52.0768	438
BG 855	52.0855	430
BG 870	52.0870	431
BG 871	52.0871	431
BG 873	52.0873	431
BG 875	52.0875	431
BG 882	52.0882	423
BG 883	52.0883	423
BG 884	52.0884	423
BG 886	52.0886	423

**Beechfield**

Hersteller-Bezeichnung	Artikel-Nr.	Seite
B 10	53.0010	385
B 10B	53.010B	385
B 15	53.0015	383
B 15C	53.015C	383
B 20	53.0020	383
B 25	53.0025	385
B 39R	53.039R	406

**Beechfield**

Hersteller-Bezeichnung	Artikel-Nr.	Seite
B 40R	53.040R	409
B 44R	53.044R	408
B 45	53.0045	409
B 45B	53.045B	409
B 50N	53.0050	409
B 51N	53.051N	407
B 52N	53.052N	408
B 59	53.0059	386
B 62N	53.062N	386
B 63NB	53.63NB	384
B 65	53.0065	383
B 75R	53.075R	383
B 90N	53.090N	385
B 171	53.0171	383
B 174R	53.174R	382
B 189R	53.189R	382
B 194R	53.194R	380
B 195R	53.195R	385
B 220R	53.220R	380
B 243R	53.243R	412
B 280R	53.280R	418
B 298R	53.298R	413
B 310	53.0310	411
B 330R	53.330R	405
B 332R	53.332R	411
B 334R	53.334R	411
B 336R	53.336R	405
B 337R	53.337R	405
B 338R	53.338R	405
B 341B	53.341B	405
B 361	53.0361	411
B 368	53.0368	411
B 370	53.0370	413
B 375R	53.375R	406
B 376R	53.376R	406
B 380	53.0380	411
B 383R	53.383R	412
B 384R	53.384R	408
B 385R	53.385R	407
B 391R	53.391R	405
B 392	53.0392	412
B 394R	53.394R	407
B 395R	53.395R	407
B 396R	53.396R	407
B 397R	53.397R	407
B 401	53.0401	406
B 424	53.0424	408
B 425	53.0425	413
B 426	53.0426	412
B 426B	53.426B	412
B 438N	53.438N	406
B 440	53.0440	410
B 442R	53.442R	410
B 443	53.0443	410
B 445	53.0445	410
B 445R	53.445R	410
B 446	53.0446	410
B 447	53.0447	409
B 469	53.0469	408
B 473R	53.473R	406
B 486	53.0486	412
B 490	53.0490	408
B 501	53.0501	413
B 505	53.0505	413
B 508R	53.508R	413
B 610	53.0610	386
B 636	53.0636	380
B 639	53.0639	380
B 640	53.0640	384
B 640B	53.640B	384
B 645	53.0645	384
B 645B	53.645B	384
B 652N	53.652N	386
B 653	53.0653	384
B 654	53.0654	382
B 655	53.0655	386
B 657	53.0657	381
B 660	53.0660	386
B 672	53.0672	380
B 679	53.0679	380
B 680	53.0680	381
B 687	53.0687	381
B 688	53.0688	381
B 788R	53.788R	381
B 790R	53.790R	381
B 803	53.0803	385
B 820	53.0820	382
B 821B	53.821B	382
B 825C	53.825C	382
B 900	53.0900	419
B 900B	53.900B	419
B 904	53.0904	419
B 905	53.0905	419
B 915R	53.0915	419
B 916	53.0916	419
B 920	53.0920	418
B 930	53.0930	419
B 950	53.0950	419

**Build your Brand**

Hersteller-Bezeichnung	Artikel-Nr.	Seite
BB 001	56.8001	98

Daiber		
Hersteller-Bezeichnung	Artikel-Nr.	Seite
JN 825	02.0825	301
JN 827	02.0827	300
JN 828	02.0828	300
JN 829	02.0829	304
JN 830	02.0830	304
JN 831	02.0831	305
JN 832	02.832M	302
JN 835	02.0835	302
JN 836	02.0836	305
JN 837	02.0837	304
JN 838	02.0838	304
JN 840	02.0840	305
JN 841	02.0841	300
JN 842	02.0842	300
JN 844	02.0844	301
JN 845	02.0845	301
JN 847	02.847M	303
JN 853	02.0853	303
JN 860	02.0860	303
JN 861	02.0861	299
JN 862	02.0862	299
JN 864	02.0864	299
JN 868	02.0868	303
JN 870	02.0870	303
JN 872	02.0872	303
JN 873	02.0873	304
JN 874	02.0874	304
JN 900	02.0900	447
JN 901	02.0901	22
JN 926	02.0926	21
JN 950	02.0950	447
JN 955	02.0955	447
JN 957	02.0957	447
JN 964	02.0964	75
JN 969	02.0969	75
JN 1000	02.1000	202
JN 1001	02.1001	202
JN 1049	02.1049	224
JN 1050	02.1050	224
JN 1053	02.1053	158
JN 1054	02.1054	158
JN 1077	02.1077	159
JN 1078	02.1078	159
JN 1097	02.1097	202
JN 1098	02.1098	202
JN 1117	02.1117	224
JN 1118	02.1118	224
JN 1121	02.1121	202
JN 1122	02.1122	202
JN 1125	02.1125	161
JN 1126	02.1126	161
JN 1127	02.1127	201
JN 1128	02.1128	201
JN 1129	02.1129	201
JN 1130	02.1130	201
JN 1133	02.1133	225
JN 1134	02.1134	225
JN 1135	02.1135	224
JN 1136	02.1136	224
JN 1147	02.1147	200
JN 1148	02.1148	200
JN 1155	02.1155	222
JN 1156	02.1156	222
JN 1203	02.1203	158
JN 1204	02.1204	158
JN 1205	02.1205	158
JN 1206	02.1206	158
JN 1367	02.1367	225
JN 1368	02.1368	225
JN 1369	02.1369	225
JN 1370	02.1370	225
JN 1371	02.1371	255
JN 1372	02.1372	255
JN 1373	02.1373	255
JN 1374	02.1374	255
JN 1801	02.1801	306
JN 1802	02.1802	306
JN 1803	02.1803	306
JN 1804	02.1804	306
JN 1805	02.1805	306
JN 1806	02.1806	306
JN 1807	02.1807	307
JN 1808	02.1808	307
JN 1812	02.112M	298
JN 1817	02.1817	195
JN 1818	02.1818	195
JN 1819	02.1819	298
JN 1820	02.1820	298
JN 1821	02.1821	298
JN 1822	02.1822	298
JN 1824	02.1824	300
JN 1826	02.1826	300
JN 1832	02.132M	302
JN 1833	02.133M	302
JN 1839	02.1839	307
JN 1840	02.1840	307
JN 1841	02.1841	307
JN 1842	02.1842	307
JN 1843	02.1843	299
JN 1844	02.1844	299
JN 1848	02.1848	299
JN 1861	02.861M	302
JN 1870	02.1870	305
JN 1901	02.1901	447
JN 8007	02.8007	22
JN 8008	02.8008	22
JN 8009	02.8009	76
JN 8010	02.8010	76
JN 8023	02.8023	116
JN 8024	02.8024	116
JN 8032	02.8032	366
8039	02.8039	21
8040	02.8040	21
8041	02.8041	21
8042	02.8042	114
8043	02.8043	114
8044	02.8044	114
8045	02.8045	115
8046	02.8046	115
8047	02.8047	115
8048	02.8048	115
8049	02.8049	21
8050	02.8050	75
8051	02.8051	115

Daiber		
Hersteller-Bezeichnung	Artikel-Nr.	Seite
MB 16	03.0016	396
MB 6117	03.6117	396
MB 6118	03.6118	396
MB 6181	03.6181	396
MB 6249	03.6249	396
MB 7135	03.7135	396
MB 7409	03.7409	415
MB 7410	03.7410	415
MB 7500	03.7500	415
MB 7551	03.7551	415
MB 7580	03.7580	415
MB 7925	03.7925	415

F.O.L.		
Hersteller-Bezeichnung	Artikel-Nr.	Seite
65/35 Pique Polo	16.3402	73
Athletic Vest	16.1098	19
Baseball T	16.1026	19
Classic Elasticated Jog Pants	16.4026	112
Classic Hooded Sweat	16.2208	111
Classic Hooded Sweat Jacket	16.2062	111
Classic Kids Hooded Sweat	16.2043	111
Classic Kids Jog Pants	16.4051	112
Classic Kids Set-In Sweat	16.2041	112
Classic Kids Sweat Jacket	16.2045	111
Classic Lady-Fit Hooded Sweat	16.2038	111
Classic Raglan Sweat	16.2216	112
Classic Set-In Sweat	16.2202	112
Classic Zip-Neck Sweat	16.2114	112
Heavy 65/35 Pique Polo	16.3204	72
Heavy Cotton T	16.1212	19
Iconic 150 LSL T	16.1446	18
Iconic 150 T	16.1430	16
Iconic 150 V-Neck T	16.1442	18
Iconic 195 Jersey Shorts	16.4052	18
Iconic 195 LSL	16.1360	18
Iconic 195 T	16.1422	16
Kids 65/35 Polo	16.3417	73
Kids Iconic 150 T	16.1023	16
Kids Original T	16.1019	17
Kids Valueweight T	16.1033	15
Lady-Fit 65/35 Polo	16.3212	73
Lady-Fit Iconic 150 T	16.1432	16
Lady-Fit Iconic 150 V-Neck T	16.1444	18
Lady-Fit Iconic 195 T	16.1424	16
Lady-Fit LW Raglan Sweat	16.2146	113
Lady-Fit Original T	16.1420	17
Lady-Fit Premium Polo	16.3030	72
Lady-Fit Valueweight T	16.1372	15
Lady-Fit Valueweight Vest	16.1376	19
Lady-Fit Valueweight V-Neck T	16.1398	15
Lightweight Hooded Sweat	16.2140	113
Lightweight Raglan Sweat	16.2138	113
Lightweight Set-In Sweat	16.2156	113
Original LSL T	16.1428	17
Original Polo	16.3050	72
Original T	16.1082	17
Original V-Neck T	16.1426	17
Premium Hooded Sweat	16.2152	109
Premium Hooded Sweat Jacket	16.2034	110
Premium Lady-Fit Hooded Jacket	16.2118	110
Premium Lady-Fit Sweat Jacket	16.2116	110
Premium Polo	16.3218	72
Premium Polo LSL	16.3310	72
Premium Set-In Sweat	16.2154	109
Premium Sweat Jacket	16.2228	110
Premium Zip Neck Sweat	16.2032	109
Pure Cotton T	16.1362	17
Ringer T	16.1168	19
Super Premium T	16.1044	18
Supercotton™ Hooded Sweat	16.2780	109
Supercotton™ Sweat	16.2760	109
Valueweight T	16.1036	15
Valueweight T LSL	16.1038	19
Valueweight V-Neck T	16.1066	15

Fare		
Hersteller-Bezeichnung	Artikel-Nr.	Seite
1115	46.1115	445
1134 watersave	46.1134	444
2393	46.2393	444
4784 watersave	46.4784	445
5029 watersave	46.5029	444
5062	46.5062	445
5084 watersave	46.5084	445
5095 watersave	46.5095	444
5171	46.5171	444
5460	46.5460	445
5612	46.5612	445
5640	46.5640	444
6905	46.6905	444
7112	46.7112	444
9158 watersave	46.9158	445

Flexfit		
Hersteller-Bezeichnung	Artikel-Nr.	Seite
110	55.0110	390
110C	55.110C	390
110MRC	55.0MRC	394
110P	55.110P	390
110T	55.110T	390
180	55.0180	393
180A	55.180A	395
180AP	55.80AP	390
1500KC	55.1500	414
1501KC	55.1501	414
1503A	55.503A	414
1504RY	55.04RY	414
1505RY	55.05RY	414
1535TH	55.35TH	414
5003	55.5003	392
5389AP	55.89AP	390
5789M	55.5789	391
6005FC	55.05FC	388
6005FF	55.05FF	388
6005FW	55.05FW	388
6006	55.6006	389
6007/6007T	55.6007	391
6089CO	55.89CO	391
6089M	55.6089	391
6089OC	55.89OC	391
6089NU	55.6100	387
6197	55.6197	393
6210/6210T	55.6210	392

Flexfit		
Hersteller-Bezeichnung	Artikel-Nr.	Seite
6245CM	55.6245	394
6245GW	55.45GW	387
6245OC	55.45OC	394
6245PT	55.45PT	394
6277	55.6277	387
6277DC	55.77DC	387
6277FM	55.77FM	392
6277FV	55.77FV	392
6277MC	55.77MC	387
6277OC	55.77OC	392
6277RP	55.77RP	392
6308	55.6308	395
6377	55.6377	394
6506	55.6506	389
6511	55.6511	388
6511RM	55.11RM	388
6533/6533T	55.6533	388
6560	55.6560	393
6584	55.6584	393
6606/6606T	55.6606	389
6606CF	55.06CF	389
6606MC	55.06MC	389
6606RC	55.06RC	395
6778/6778T	55.6778	395
7005	55.7005	393
7706	55.7706	393
7707	55.7707	393
8888/8888BD	55.8888	394
RX Z2109	55.2109	395

Halfar		
Hersteller-Bezeichnung	Artikel-Nr.	Seite
1800780	47.0780	433
1801676	47.1676	434
1803908	47.3908	430
1803939	47.3939	441
1805710	47.5710	437
1806694	47.6694	433
1807554	47.7554	430
1807556	47.7556	437
1808800	47.8800	437
1809123	47.9123	433
1809787	47.9787	430
1809797	47.9797	432
1809997	47.9997	437
1812198	47.2198	430
1813055	47.3055	429
1816062	47.6062	426
1816063	47.6063	433
1816072	47.6072	431
1816076	47.6076	431
1816503	47.6503	432
1816510	47.6510	434
1818020	47.8020	440
1818025	47.8025	433
1818031	47.8031	437
1818034	47.8034	431
1818035	47.8035	431
1818052	47.8052	440
1818056	47.8056	423

Helly Hansen		
Hersteller-Bezeichnung	Artikel-Nr.	Seite
79528	59.9528	292
79569	59.9569	292
79572	59.9572	292
Classic 79161	59.9161	297
Classic 79163	59.9163	297
Classic 79167	59.9167	297
Classic 79168	59.9168	297
Classic 79323	59.9323	297
Classic 79326	59.9326	297
Classic 79328	59.9328	297
Lifa 75106	59.5106	296
Lifa 75107	59.5107	296
Lifa 75209	59.5209	296
Lifa 75506	59.5506	296
Lifa 75520	59.5520	296
Lifa 79705	59.9705	296
Lifa 79706	59.9706	296
Manchester 71261	59.1261	295
Manchester 72096	59.2096	295
Manchester 74085	59.4085	295
Manchester 74086	59.4086	295
Manchester 74241	59.4241	295
Manchester 77523 R	59.523R	294
Manchester 77525 R	59.525R	294
Manchester 77531	59.7531	294
Manchester 77543	59.543R	294
Manchester 78423	59.8423	294
Manchester 78424	59.8424	294
Manchester 79646	59.9646	292
Manchester 79883	59.9883	295
Oxford 71191	59.1191	292
Oxford 71290	59.1290	293
Oxford 72026	59.2026	292
Oxford		

**Kariban**

Hersteller-Bezeichnung	Artikel-Nr.	Seite
K 4035	20.4035	126
K 4037	20.4037	126
K 6104	20.6104	228
K 6108	20.6108	228
K 6110	20.6110	227
K 6111	20.6111	227
K 6113	20.6113	227
K 6114	20.6114	227
K 6118	20.6118	226
K 6120	20.6120	227
K 6121	20.6121	227
K 6130	20.6130	281
K 6131	20.6131	281
K 6132	20.6132	281
K 6133	20.6133	281
K 6153	20.6153	226
K 6162	20.6162	229
K 6163	20.6163	229
K 6164	20.6164	226
K 6166	20.6166	229
K 6170	20.6170	229
K 6171	20.6171	229
K 7020	20.7020	124
K 7021	20.7021	120
K 8003	20.8003	334
K 9106	20.9106	195
K 9107	20.9107	195
KP 064	20.0064	397
KP 116	20.0116	397
KP 185	20.0185	397
KP 223	20.0223	397
KP 431	20.0431	447
KP 450IC	20.0450	397
KP 802	20.0802	289
PA 032	20.P032	162
PA 035	20.P035	367
PA 036	20.P036	367
PA 037	20.P037	367
PA 049	20.P049	168
PA 119	20.P119	169
PA 154	20.P154	169
PA 188	20.P188	167
PA 233	20.P233	226
PA 323	20.P323	204
PA 358	20.P358	168
PA 359	20.P359	168
PA 365	20.P365	195
PA 366	20.P366	195
PA 387	20.P387	162
PA 388	20.P388	162
PA 390	20.P390	163
PA 391	20.P391	163
PA 393	20.P393	164
PA 438	20.P438	165
PA 439	20.P439	165
PA 441	20.P441	166
PA 442	20.P442	166
PA 443	20.P443	164
PA 445	20.P445	165
PA 476	20.P476	166
PA 477	20.P477	166
PA 482	20.P482	166
PA 483	20.P483	166
PA 531	20.P531	443
PA 574	20.P574	360
PA 575	20.P575	360
PA 578	20.P578	168
PA 679	20.P679	162
PA 970	20.P970	163
PA 1008	20.1008	168
PA 1009	20.1009	168
PA 1015	20.1015	167
PA 1017	20.1017	167
PA 1018	20.1018	167
PA 1032	20.1032	167
PA 1040	20.1040	163
PA 1041	20.1041	163
PA 1042	20.1042	162
PA 4012	20.4012	164
PA 4013	20.4013	164
PA 4014	20.4014	165
PA 4015	20.4015	165
PA 4016	20.4016	165
PA 4017	20.4017	164
PA 4022	20.4022	167
PK 200	20.0200	79
PK 201	20.0201	79
PA392	20.P392	162
PK 900	20.0900	279
PK 6020	20.6020	282
PK 6021	20.6021	282
WK 210	20.W210	313
WK 270	20.W270	309
WK 271	20.W271	309
WK 274	20.W274	311
WK 275	20.W275	311
WK 304	20.W304	313
WK 307	20.W307	311
WK 307	20.W307	311
WK 403	20.W403	308
WK 404	20.W404	313
WK 410	20.W410	312
WK 450	20.W450	312
WK 520	20.W520	310
WK 606	20.W606	309
WK 650	20.W650	312
WK 709	20.W709	311
WK 710	20.W710	312
WK 738	20.W738	308
WK 739	20.W739	308
WK 746	20.W746	311
WK 795	20.W795	312
WK 828	20.K828	321
WK 903	20.W903	310
WK 904	20.W904	313
WK 905	20.W905	310
WK 3020	20.3020	309
WK 3021	20.3021	309
WK 6147	20.6147	309
WK 6148	20.6148	308
WK 6149	20.6149	308
WK 9108	20.9108	310
WK 9109	20.9109	310
WKP 145	20.145W	308

**Kariban**

Hersteller-Bezeichnung	Artikel-Nr.	Seite
WKP 701	20.701W	347
WKP 702	20.702W	347
WKP 703	20.703W	347
WKP 706	20.706W	347
WKP 709	20.709W	347
WKP 710	20.710W	347

Hersteller-Bezeichnung	Artikel-Nr.	Seite
Kimood		
Hersteller-Bezeichnung	Artikel-Nr.	Seite
KI 0147	19.0147	428
KI 0150	19.0150	434
KI 0223	19.0223	426
KI 0638	19.0638	434
KI 0647	19.0647	434
KI 0840	19.0840	443
KI 0845	19.0845	443
KI 0904	19.0904	443
KI 2004	19.2004	446
KI 2006	19.2006	446
KI 2007	19.2007	446
KI 2008	19.2008	446
KI 2010	19.2010	446
KI 2020	19.2020	446
KI 2021	19.2021	446
KI 3208	19.3208	442
KI 3209	19.3209	422
KI 3210	19.3210	422
KI 3212	19.3212	422
KI 5105	19.5105	435
KI 5405	19.5405	435

Hersteller-Bezeichnung	Artikel-Nr.	Seite
Kortext		
Hersteller-Bezeichnung	Artikel-Nr.	Seite
ACTION	76.ACTN	323
CAPACT	76.PACT	323
FUN	76.FUNY	323
CYMACT	76.MACT	323
KTH100 – Buenos Aires	76.KTH1	323
KW – Aarhus	76.KW01	326
KW – Aarhus	76.KW02	326
KWRX – Aalborg	76.KWRX	323
KX200 – Passau	76.VIST	325
KXBtie	76.BTIE	288
KXCMMF – Larisa	76.CMMF	324
KXCMZ – Rhodes	76.XCMZ	323
KXEQX – Athens	76.XEQX	325
KXFJ – Bergen	76.KXFJ	329
KXFW – Dortmund	76.KXFW	324
KXHK	76.KXHK	288
KXL – Leipzig	76.OKXL	324
KXMF – Berlin	76.KXMF	325
KXMOTO – Schleiz	76.MOTO	326
KXPJ – Oslo	76.KXPJ	333
KXPMF – Munich	76.XPMF	325
KXQ – Thessaloniki	76.KXQ1	326
KXQ – Thessaloniki	76.KXQ2	326
KXRJ – Iampere	76.KXRJ	332
KXTAC – Bonn	76.XTAC	325
KXTIE5	76.TIE5	288
KXTIE8	76.TIE8	288
KXVR – Hannover	76.KXVR	324
KXVW – Wolfsburg	76.KXVW	324
KXWWB – Zürich	76.KWWB	289
KXX217 – Freiburg	76.X217	324
NAT – PRIDE	76.KNAT	323
RX217 – Cologne	76.R217	323
X111 – Mannheim	76.X111	326

Hersteller-Bezeichnung	Artikel-Nr.	Seite
Kustom Kit		
Hersteller-Bezeichnung	Artikel-Nr.	Seite
KK 105	43.0105	259
KK 109	43.0109	259
KK 143	43.0143	259
KK 143	43.0143	315
KK 302	43.0302	127
KK 302	43.0302	315
KK 332	43.0332	128
KK 333	43.0333	128
KK 334	43.0334	127
KK 335	43.0335	128
KK 336	43.0336	128
KK 337	43.0337	127
KK 338	43.0338	127
KK 339	43.0339	127
KK 350	43.0350	260
KK 351	43.0351	260
KK 352	43.0352	279
KK 360	43.0360	260
KK 361	43.0361	260
KK 403	43.0403	81
KK 403	43.0403	315
KK 409	43.0409	80
KK 412	43.0412	80
KK 444	43.0444	80
KK 460	43.0460	80
KK 504	43.0504	29
KK 504	43.0504	315
KK 530	43.0530	29
KK 530	43.0530	315
KK 555	43.0555	29
KK 701	43.0701	259
KK 702	43.0702	259
KK 703	43.0703	81
KK 703	43.0703	315
KK 770	43.0770	260
KK 785	43.0785	260
KK 991	43.0991	29

Hersteller-Bezeichnung	Artikel-Nr.	Seite
Mantis		
Hersteller-Bezeichnung	Artikel-Nr.	Seite
M 01	70.0001	30
M 02	70.0002	30
M 06	70.0006	30
M 68	70.0068	32
M 73	70.0073	129
M 91	70.0091	31
M 92	70.0092	31
M 96	70.0096	31
M 99	70.0099	31
M 1095	70.1095	30
M 1105	70.1105	30
M 128	70.0128	129
M 133	70.0133	32
M 140	70.0140	129

**Mantis**

Hersteller-Bezeichnung	Artikel-Nr.	Seite
M 193	70.0193	31
M 194	70.0194	129
M 198	70.0198	30
M 200	70.0200	398
M 201	70.0201	31

Hersteller-Bezeichnung	Artikel-Nr.	Seite
NEOBLU		
Hersteller-Bezeichnung	Artikel-Nr.	Seite
Achille Men	24.3793	205
Achille Women	24.3794	205
Alfi Men	24.4002	232
Alfi Women	24.4003	232
Andrea	24.3781	230
Antoine Men	24.3174	230
Antoine Women	24.3175	230
Arthur Men	24.3172	230
Arthur Women	24.3173	230
Balthazar Men	24.3198	262
Balthazar Women	24.3199	262
Baptiste Men	24.4338	261
Baptiste Women	24.4339	261
Bart Men	24.3792	261
Bart Women	24.3787	261
Basile Men	24.3777	262
Basile Women	24.3791	262
Blaise Men	24.3182	262
Blaise Women	24.3183	262
Camille	24.3171	284
Charlie	24.3797	289
Chloe	24.3795	284
Constance	24.3168	284
Edgar	24.4454	343
Edmond	24.4457	343
Emile	24.4456	343
Eroid	24.4455	343
Eugene	24.4458	343
Eugenie	24.4459	343
Gabin Men	24.3162	286
Gabin Women	24.3163	286
Gaspard Men	24.3180	286
Gaspard Women	24.3181	286
Germain Men	24.3778	287
Germain Women	24.3779	287
Gustave Men	24.3178	286
Gustave Women	24.3179	286
Leonard Men	24.3570	32
Leonard Women	24.3571	32
Loris	24.3775	32
Mael	24.3780	230
Marcel Men	24.3169	283
Marcel Women	24.3170	283
Marius Men	24.3164	283
Marius Women	24.3165	283
Max Men	24.3166	283
Max Women	24.3167	283
Nelson Men	24.3194	130
Nelson Women	24.3195	130
Nicholas Men	24.3196	130
Nicholas Women	24.3197	130
Octave Men	24.3572	82
Orel	24.4337	82
Owen LSL Men	24.4396	82
Owen LSL Women	24.4397	82
Owen Men	24.3188	82
Owen Women	24.3189	82
Stefan	24.3986	280
Stuart Men	24.4037	280
Stuart Women	24.3985	280
Sullivan Men	24.3987	280
Sullivan Women	24.3988	280
Teddy	24.3201	288
Teodor	24.3203	288
Tommy	24.3200	288

Hersteller-Bezeichnung	Artikel-Nr.	Seite
Neutral		
Hersteller-Bezeichnung	Artikel-Nr.	Seite
O 13101	77.1301	131
O 13301	77.1331	131
O 20080	77.2080	83
O 22980	77.2280	83
O 30001	77.3001	34
O 33001	77.3301	132
O 60001	77.6001	35
O 60002	77.6002	34
O 60012	77.6012	34
O 61001	77.6101	35
O 61050	77.6150	33
O 63001	77.6301	132
O 63101	77.6311	131
O 63301	77.6331	131
O 73501	77.7301	132
O 73701	77.7371	132
O 80001	77.8001	35
O 80012	77.8012	34
O 81001	77.8101	35
O 81004	77.8104	32
O 81050	77.8150	33
O 83101	77.8311	131
O 83301	77.8331	131
O 90003	77.9003	424
O 90006	77.9006	424
O 90020	77.9020	428
O 90030	77.9030	424
O 90053	77.0053	426

**Promodoro**

Hersteller-Bezeichnung	Artikel-Nr.	Seite
3005	40.3005	42
3025	40.3025	42
3075	40.3075	316
3077	40.3077	316
3082	40.3082	40
3086	40.3086	40
3090	40.3090	39
3095	40.3095	39
3099	40.3099	42
3100	40.3100	39
3407	40.3407	39
3590	40.3590	317
4001	40.4001	84
4005	40.4005	84
4020	40.4020	316
4025	40.4025	316
4099	40.4099	42
4100	40.4100	84
4400	40.4400	316
4405	40.4405	316
4590	40.4590	317
5050	40.5050	137
5077	40.5077	317
5099	40.5099	137
5270	40.5270	317
5275	40.5275	317
5290	40.5290	137
5295	40.5295	137
5500	40.5500	136
7700	40.7700	196
7705	40.7705	196
7720	40.7720	196
7725	40.7725	196
7820	40.7820	206
7821	40.7821	206
7830	40.7830	205
7835	40.7835	205
7840	40.7840	205
7845	40.7845	205
7850	40.7850	206
7855	40.7855	206
7860	40.7860	206
7865	40.7865	206
7961	40.7961	186
7965	40.7965	186
7971	40.7971	186
7985	40.7985	186
8005	40.8005	367

**Pure Waste**

Hersteller-Bezeichnung	Artikel-Nr.	Seite
BC	74.00BC	398
HDUB	74.HDUB	138
HJUB	74.HJUB	138
KDHD	74.KDHD	138
KDTS	74.KDTS	43
LSMB	74.LSMB	43
LSWB	74.LSWB	43
PQM	74.OPQM	83
PQW	74.OPQW	83
RBE	74.ORBE	418
SB	74.OSB	426
SWUB	74.SWUB	138
TSMB	74.TSMB	43
TSWB	74.TSWB	43
WKB	74.OWBK	418

**Quadra**

Hersteller-Bezeichnung	Artikel-Nr.	Seite
QD 270	51.D270	435
QD 271	51.D271	435
QD 272	51.D272	435
QD 275	51.D275	431
QD 550	51.D550	433
QD 552	51.D552	430
QD 612	51.D612	433
QD 613	51.D613	442
QD 630	51.D630	422
QD 632	51.D632	422
QD 633	51.D633	422
QD 771	51.D771	435
QD 774	51.D774	435
QD 778	51.D778	435
QD 779	51.D779	435
QD 810	51.D810	422
QD 813	51.D813	422
QD 815	51.D815	422
QS 70	51.S070	443
QS 77	51.S077	434
QS 300	51.S300	436
QS 303	51.S303	436
QS 306	51.S306	436
QS 309	51.S309	436
QS 320	51.S320	436
QS 470	51.S470	436
QS 475	51.S475	436
QS 476	51.S476	436
QS 477	51.S477	436
QS 573	51.S573	442
QS 575	51.S575	442

**Regatta**

Hersteller-Bezeichnung	Artikel-Nr.	Seite
TRA 143	36.A143	234
TRA 144	36.A144	234
TRA 150	36.A150	234
TRA 156	36.A156	236
TRA 208	36.A208	236
TRA 210	36.A210	234
TRA 241	36.A241	235
TRA 245	36.A245	236
TRA 253	36.A253	235
TRA 255	36.A255	232
TRA 423	36.A423	232
TRA 529	36.A529	236
TRA 549	36.A549	235
TRA 563	36.A563	233
TRA 600	36.A600	209
TRA 628	36.A628	207
TRA 629	36.A629	207
TRA 642	36.A642	207
TRA 645	36.A645	207
TRA 688	36.A688	209
TRA 689	36.A689	209

**Regatta**

Hersteller-Bezeichnung	Artikel-Nr.	Seite
TRA 701	36.A701	209
TRA 702	36.A702	209
TRA 705	36.A705	208
TRA 732	36.A732	207
TRA 739	36.A739	209
TRA 753	36.A753	208
TRA 788	36.A788	208
TRA 790	36.A790	208
TRA 861	36.A861	232
TRA 892	36.A892	235
TRA 894	36.A894	235
TRA 898	36.A898	236
TRA 905	36.A905	233
TRA 907	36.A907	208
TRA 914	36.A914	233
TRA 915	36.A915	208
TRF 690	36.F690	182
TRF 691	36.F691	182
TRF 695	36.F695	182
TRF 720	36.F720	233
TRJ 510	36.510R	236
TRJ 555	36.J555	233
TRS 264	36.S264	84
TRW 248	36.W248	234
TRW 511	36.W511	232
TRW 529	36.W529	233

**Result**

Hersteller-Bezeichnung	Artikel-Nr.	Seite
R 036X	30.036X	188
R 068X	30.068X	240
R 071X	30.071X	320
R 072X	30.072X	320
R 093X	30.093X	240
R 114X	30.114X	188
R 115F	30.115F	188
R 115M	30.115M	188
R 117X	30.117X	330
R 118X	30.118X	318
R 120X	30.120X	213
R 121F	30.121F	213
R 121M	30.121X	213
R 124X	30.124X	318
R 127X	30.127X	321
R 128F	30.128F	210
R 128M	30.128M	210
R 146X	28.146X	417
R 189X	30.189X	237
R 193F	30.193F	238
R 193M	30.193M	238
R 194F	30.194F	238
R 194M	30.194M	238
R 205X	30.205X	237
R 206X	30.206X	237
R 207X	30.207X	240
R 208X	30.208X	237
R 209F	30.209F	214
R 209M	30.209M	214
R 217X	30.217X	332
R 220F	30.220F	188
R 220M	30.220X	188
R 224JY	30.224J	212
R 230F	30.230F	212
R 230M	30.230M	212
R 231F	30.231F	211
R 231M	30.231M	211
R 232F	30.232F	211
R 232M	30.232M	211
R 233JY	30.233J	238
R 233M	30.233M	238
R 236X	30.236X	240
R 237X	30.237X	239
R 238X	30.238X	239
R 239X	30.239X	237
R 240X	30.240X	239
R 244X	30.244X	237
R 300X	30.300X	320
R 305X	30.305X	320
R 308M	30.308X	319
R 309X	30.309X	319
R 310X	30.310X	319
R 314X	30.314X	321
R 325F	30.325F	332
R 325M	30.325M	332
R 326X	30.326X	320
R 327X	30.327X	332
R 331X	30.331X	332
R 339X	30.339X	346
R 340X	30.340X	346
R 348X	30.348X	346
R 400F	30.400F	240
R 400M	30.400M	240
R 452X	30.452X	333
R 455X	30.455M	318
R 456X	30.456X	346
R 457X	30.457X	346
R 458X	30.458X	346
R 459X	30.459X	346
R 460X	30.460X	346
R 470X	30.470X	318
R 471X	30.471X	318
R 473X	30.473X	318
R 476X	30.476X	330
R 500X	30.500X	333
R 501X	30.501X	328
R 502X	30.502X	328
R 503X	30.503X	329
R 506X	30.506X	333
R 507X	30.507X	333
R 508X	30.508X	333
R 510X	30.510X	319
R 511X	30.511X	319
R 900F	30.900F	212
R 900M	30.900M	212
R 901F	30.901F	210
R 901M	30.901M	210
R 902F	30.902F	210
R 902M	30.902M	210
R 903X	30.903X	187
R 904X	30.904X	187
R 905J	30.905J	187
R 905X	30.905X	187
R 906X	30.906X	187
R 907X	30.907X	187

**Result**

Hersteller-Bezeichnung	Artikel-Nr.	Seite
R 908X	30.908X	239
R 909X	30.909X	213
R 939X	30.939X	447
RC 028J	28.028J	417
RC 028X	28.028X	417
RC 029X	28.029X	417
RC 031X	28.031X	417
RC 033X	28.033X	331
RC 044X	28.044X	416
RC 046X	28.046X	416
RC 080X	28.080X	399
RC 081X	28.081X	399
RC 083X	28.083X	399
RC 084J	28.084J	399
RC 084X	28.084X	399
RC 085X	28.085X	399
RC 927X	28.927X	416
RC 929X	28.929X	416
RC 930X	28.930X	417
RC 933X	28.933X	416
RC 934X	28.934X	416

**RTP Apparel**

Hersteller-Bezeichnung	Artikel-Nr.	Seite
Tempo 185 Men	25.3270	44
Tempo 185 Women	25.3257	44

**Russell**

Hersteller-Bezeichnung	Artikel-Nr.	Seite
001M	12.801M	321
002M	12.002M	321
010M	12.010M	322
012M	12.012M	322
013M	12.013M	322
014M	12.014M	322
015M	12.815M	321
040F	10.040F	214
040M	10.040M	214
041M	10.041M	214
108F	10.108F	45
108M	10.108M	45
140F	10.140F	215
140M	10.140M	215
141M	10.141M	214
180B	10.180B	45
180F	10.180F	45
180L	10.180L	44
180M	10.180M	45
215M	10.215M	44
262M	10.262M	140
265B	10.265B	140
265F	10.265F	140
265M	10.265M	140
266B	10.266B	141
266F	10.266F	141
266M	10.266M	141
267F	10.267F	141
267M	10.267M	141
270M	10.270M	141
410F	10.410F	215
410M	10.410M	215
420M	10.420M	215
430M	10.430M	241
440M	10.440M	241
441F	10.441F	241
441M	10.441M	241
510M	10.510M	241
520M	10.520M	215
539B	10.539B	85
539F	10.539F	85
539M	10.539M	85
566F	10.566F	86
566M	10.566M	86
569M	10.569M	86
570M	10.570M	86
575B	10.575B	139
575M	10.575M	139
577M	10.577M	86
599M	10.599M	85
710F	11.710F	277
710M	11.710M	277
715F	11.715F	277
716M	11.716M	277
762B	10.762B	139
762M	10.762M	139
870B	10.870B	189
870F	10.870F	189
870M	10.870M	189
872M	10.872M	189
874M	10.874M	189
922M	11.922M	267
923M	11.923M	267
924F	11.924F	270
924M	11.924M	270
932F	11.932F	267
932M	11.932M	267
933F	11.933F	267
933M	11.933M	267
934F	11.934F	269
934M	11.934M	269



**SOL'S**

Hersteller-Bezeichnung	Artikel-Nr.	Seite
Perfect LSL Women	25.2083	88
Perfect Men	25.1134	91
Perfect Women	25.1135	91
Performer Men	25.1199	172
Performer Women	25.1198	172
Phoenix Men	25.1708	88
Phoenix Women	25.1709	88
Pioneer Kids	25.3578	46
Pioneer LSL	25.3982	53
Pioneer Men	25.3565	46
Pioneer Women	25.3579	46
Pitcher	25.4442	170
Plaid	25.8105	447
Planet Men	25.3566	88
Planet Women	25.3575	88
Podium	25.1317	90
Prescott Men	25.1377	90
Prescott Women	25.1376	90
Prime Men	25.0571	91
Prime Women	25.0573	91
Pulse	25.4502	87
Pulse Women	25.4501	87
Race BW Men	25.2887	217
Race BW Women	25.2888	217
Race Hooded Men	25.4447	217
Race Hooded Women	25.4448	217
Race Men	25.1195	217
Race Women	25.1194	217
Rallye Men	25.6601	216
Rallye Women	25.6801	216
Re Crusader	25.4233	54
Regent	25.1380	6
Regent	25.1380	51
Regent Fit	25.0553	50
Regent Fit Kids	25.1183	50
Regent Fit Women	25.2758	50
Regent Kids	25.1970	51
Regent Women	25.1825	6
Regent Women	25.1825	5
Relax	25.4660	216
Replay Men	25.6602	218
Replay Women	25.6802	218
Ride Men	25.1193	245
Ride Women	25.1170	245
Rider	26.7010	432
Rider Kids	26.0101	432
Robyn	25.2109	244
Rock Men	25.4661	218
Rock Women	25.4681	218
Roxy	25.4680	216
Sandy	25.1689	169
Seattle	25.2998	146
Sherpa	25.0584	144
Shift	25.1618	242
Skate	25.1171	242
Slam	25.3251	146
Slam Kids	25.3255	146
Snake	25.7101	146
Space	25.3567	142
Spider	25.1168	146
Sporty	25.1939	171
Sporty Kids	25.1166	171
Sporty LSL Men	25.2071	170
Sporty TT Men	25.2073	170
Sporty TT Women	25.2117	170
Sporty Women	25.1159	171
Spring II	25.1362	89
Sprint	25.2995	170
Stavenger	25.4342	447
Stellar	25.3568	142
Stellar Kids	25.3576	142
Stream BW Kids	25.4446	243
Stream BW Men	25.4020	243
Stream BW Women	25.4021	243
Stream Jacket Men	25.4444	243
Stream Jacket Women	25.4445	243
Sublima	25.1775	52
Summer II	25.1342	89
Summer Kids II	25.1345	89
Sundae	25.4720	144
Sunny	25.8110	400
Sunny Kids	25.8111	400
Surf	25.2000	242
Surf Kids	25.2300	242
Thermal T	25.4453	47
Tuner	25.4203	54
Urban	26.7060	429
Victory	25.1150	50
Viper	25.5900	244
Voyager	26.7100	443
Warm	25.4002	244
Wave Men	25.1436	245
Wave Women	25.1437	245
Week-End	26.7090	443
Wild	25.3630	242
Winter II	25.1353	90

**Spiro**

Hersteller-Bezeichnung	Artikel-Nr.	Seite
RC 086X	29.086X	173
S 177F	29.177F	174
S 177M	29.177M	174
S 245F	29.245F	174
S 245M	29.245M	174
S 268F	29.268F	173
S 268M	29.268M	173
S 287J	29.287J	173
S 287X	29.287X	173
S 288X	29.288X	173

**Stedman**

Hersteller-Bezeichnung	Artikel-Nr.	Seite
Active 140 Crew Mesh-T	05.8400	174
Classic Fleece Jacket Women	05.5100	192
Classic Sweat Hoodie	05.4400	147
Classic Sweatshirt	05.4300	147
Classic-T Kids	05.2200	56
Classic-T Organic Unisex	05.2020	56
Classic-T Unisex	05.2000	56
Classic-T V-neck	05.2300	55
Classic-T Women	05.2600	56
Comfort T Men	05.2100	55
Comfort T Women	05.2160	55
Comfort Tank Top	05.2810	55

**Stedman**

Hersteller-Bezeichnung	Artikel-Nr.	Seite
Cotton Touch Men	05.8600	174
Crew Neck T "Megan"	05.9120	57
Crew Neck T "Morgan"	05.9020	57
Fleece Jacket Men	05.5030	192
Lux Knit Fleece Jacket Men	05.5460	197
Lux Knit Fleece Jacket Women	05.5560	197
Lux Padded Jacket	05.5420	246
Lux Padded Jacket Women	05.5520	246
Lux Padded Vest	05.5430	246
Lux Padded Vest Women	05.5530	246
Lux Polo	05.9060	92
Lux Polo Women	05.9160	92
Lux Softshell Jacket	05.5440	219
Lux Softshell Jacket Women	05.5540	219
Lux T	05.7000	57
Lux T Women	05.7600	57
Power Fleece Jacket Men	05.5040	197
Seamless Sports Jacket Men	05.8870	175
Seamless Sports Jacket Women	05.8970	175
Seamless Sports-T Men	05.8860	175
Seamless Sports-T Women	05.8960	175
Sports-T Kids	05.8170	176
Sports-T Men	05.8000	176
Sports-T Move Men	05.8830	175
Sports-T Move Women	05.8930	175
Sports-T Reflect Men	05.8840	176
Sports-T Reflect Women	05.8940	176
Sports-T Women	05.8100	176
Stretch Polo	05.9640	92
Stretch Polo Women	05.9740	92
Stretch-T	05.9600	58
Stretch-T Long Sleeve	05.9720	58
Stretch-T V-neck	05.9610	58
Stretch-T V-neck Women	05.9710	58
Stretch-T Women	05.9700	58
V-Neck T "Megan"	05.9130	57

**Tee Jays**

Hersteller-Bezeichnung	Artikel-Nr.	Seite
TJ 145	18.0145	93
TJ 146	18.0146	95
TJ 400	18.0400	59
TJ 401	18.0401	62
TJ 450	18.0450	62
TJ 460	18.0460	62
TJ 520	18.0520	63
TJ 530	18.0530	63
TJ 580	18.0580	63
TJ 590	18.0590	63
TJ 1000	18.1000	62
TJ 1100	18.1100	60
TJ 1100B	18.110B	60
TJ 1140	18.1140	59
TJ 1150	18.1150	59
TJ 1160	18.1160	59
TJ 1200	18.1200	95
TJ 1400	18.1400	95
TJ 1401	18.1401	95
TJ 1404	18.1404	94
TJ 1405	18.1405	93
TJ 1406	18.1406	95
TJ 1407	18.1407	94
TJ 1409	18.1409	95
TJ 1440	18.1440	94
TJ 1441	18.1441	94
TJ 4000	18.4000	276
TJ 4001	18.4001	276
TJ 4002	18.4002	275
TJ 4003	18.4003	275
TJ 4020	18.4020	276
TJ 4021	18.4021	276
TJ 4024	18.4024	276
TJ 4025	18.4025	276
TJ 4030	18.4030	275
TJ 4031	18.4031	275
TJ 5000	18.5000	60
TJ 5050	18.5050	60
TJ 5060	18.5060	62
TJ 5062	18.5062	60
TJ 5063	18.5063	60
TJ 5072	18.5072	62
TJ 5100	18.5100	153
TJ 5102	18.5102	153
TJ 5102B	18.512B	153
TJ 5150	18.5150	149
TJ 5152	18.5152	149
TJ 5154	18.5154	149
TJ 5162	18.5162	149
TJ 5425	18.5425	152
TJ 5429	18.5429	153
TJ 5430	18.5430	148
TJ 5431	18.5431	148
TJ 5432	18.5432	152
TJ 5435	18.5435	148
TJ 5436	18.5436	148
TJ 5438	18.5438	152
TJ 5440	18.5440	152
TJ 5504	18.5504	150
TJ 5506	18.5506	150
TJ 5508	18.5508	150
TJ 5510	18.5510	150
TJ 5700	18.5700	151
TJ 5702	18.5702	151
TJ 5704	18.5704	151
TJ 5706	18.5706	151
TJ 5708	18.5708	151
TJ 5710	18.5710	151
TJ 6000	18.6000	277
TJ 6001	18.6001	275
TJ 6006	18.6006	277
TJ 6010	18.6010	275
TJ 7000	18.7000	94
TJ 7001	18.7001	94
TJ 7020	18.7020	177
TJ 7021	18.7021	177
TJ 7022	18.7022	177
TJ 7200	18.7200	177
TJ 7201	18.7201	177
TJ 8000	18.8000	61
TJ 8005	18.8005	61
TJ 8006	18.8006	61
TJ 8007	18.8007	61
TJ 8050	18.8050	61
TJ 9100	18.9100	182

**Tee Jays**

Hersteller-Bezeichnung	Artikel-Nr.	Seite
TJ 9101	18.9101	182
TJ 9104	18.9104	182
TJ 9110	18.9110	248
TJ 9113	18.9113	248
TJ 9114	18.9114	248
TJ 9120	18.9120	193
TJ 9122	18.9122	193
TJ 9124	18.9124	193
TJ 9160	18.9160	193
TJ 9170	18.9170	193
TJ 9510	18.9510	219
TJ 9514	18.9514	219
TJ 9602	18.9602	247
TJ 9604	18.9604	250
TJ 9605	18.9605	250
TJ 9606	18.9606	250
TJ 9608	18.9608	250
TJ 9609	18.9609	250
TJ 9610	18.9610	247
TJ 9611	18.9611	247
TJ 9615	18.9615	197
TJ 9616	18.9616	197
TJ 9624	18.9624	247
TJ 9625	18.9625	247
TJ 9626	18.9626	248
TJ 9628	18.9628	248
TJ 9629	18.9629	248
TJ 9630	18.9630	249
TJ 9631	18.9631	249
TJ 9632	18.9632	249
TJ 9633	18.9633	249
TJ 9644	18.9644	251
TJ 9646	18.9646	251
TJ 9647	18.9647	251
TJ 9648	18.9648	251
TJ 9660	18.9660	249
TJ 9661	18.9661	249
TJ 9680	18.9680	251
TJ 9681	18.9681	251

**The One**

Hersteller-Bezeichnung	Artikel-Nr.	Seite
Apron	48.1048	342
Baby Bathrobe	48.1007	365
Baby Bib	48.1000	352
Baby Poncho	48.1008	352
Baby Towel	48.1009	352
Bamboo 50	48.1034	364
Bamboo 70	48.1035	364
Bathmat 80	48.1047	364
Bathrobe	48.1011	365
Bathrobe hooded	48.1021	365
Classic 100	48.1001	361
Classic 210	48.1002	361
Classic 50	48.1005	361
Classic 70	48.1006	361
Deluxe 100	48.1014	361
Deluxe 50	48.1015	361
Deluxe 60	48.1016	361
Deluxe 70	48.1017	361
Golf	48.1018	363
Guest 30x30	48.1004	360
Guest 30x50	48.1003	360
Hamam Bag	48.1057	362
Hamam Bathrobe	48.1012	365
Hamam Exclusive	48.1058	362
Hamam Marine	48.1046	362
Hamam Sultan	48.1019	362
Hamam Terry	48.1020	362
Hotel 30	48.1036	364
Hotel 50	48.1037	364
Hotel 70	48.1038	364
Kids Bathrobe	48.1013	365
Organic 100	48.1085	363
Organic 50	48.1082	363
Organic 70	48.1083	363
Organic Bathrobe	48.1084	365
Organic Guest 30	48.1081	363
Organic Washcloth	48.1080	363
Oven Glove	48.1051	342
Pot holder	48.1050	342
Print 50	48.1022	360
Print 70	48.1023	360
Recycled 100	48.1061	359
Recycled 50	48.1065	359
Recycled 70	48.1067	359
Recycled Hamam Towel	48.1059	362
Salon Towel 45	48.1025	363
Slippers	48.1026	364
Sport	48.1027	360
Towel Stripe	48.1056	362
Velour Bathrobe	48.1043	365
Waffle Bathrobe	48.1044	365
Waffle Towel 100	48.1045	363
Washcloth	48.1031	360

**Tradition**

Hersteller-Bezeichnung	Artikel-Nr.	Seite
Changeable Chest Shield	60.3000	178
Leather Trousers long/men	60.3001	178
Leather Trousers long/women	60.3207	178
Leather Trousers short/men	60.3101	

# Größentabellen

## DAMEN

Größenschlüssel	XS	S	M	L	XL	XXL	3XL
Konfektionsgröße	34	36/38	38/40	40/42	42/44	44/46	46/48

## HERREN

Größenschlüssel	XS	S	M	L	XL	XXL	3XL	4XL	5XL
Konfektionsgröße	46	48	50	52	54	56	58	60	62

## KINDER

Körpergröße	74	80	86	92	98	104	110	116	122	128	134	140	146	152	158	164
= Alter / Jahre	6-12M		1-2		3-4		5-6		7-8		9-11		12-14		15-16	
B&C			1-2		3-4		5-6		7-8		9-11				12-14	
Fruit of the Loom					3-4		5-6		7-8		9-11		12-13		14-15	
JN					XS		S		M		L		XL		XXL	
Kariban					4-6		6-8		8-10		10-12		12-14			
Regatta					3-4		5-6		7-8		9-10		11-12			
Russell	90		104		116		128		140		152					
SOL'S (Jahre)	2		4		6		8		10		12		14			
Stedman	3XS		XXS		XS		S		M		L		XL			

## RUSSELL HEMDEN HERREN

	S	M	L	XL	XXL	3XL	4XL	5XL	6XL
Kragenweite (CM)	37-38	39-40	41-42	43-44	45-46	47-48	49-50	51-52	53-54
Brustumfang (CM)	92-97	97-102	102-107	107-112	112-117	117-122	122-127	127-132	132-137

## RUSSELL BLUSEN DAMEN

	XXS	XS	S	M	L	XL	XXL	3XL	4XL	5XL	6XL
Brustumfang (CM)	72-77	77-82	82-87	87-92	92-97	97-104	104-112	112-120	120-130	130-137	137-144
Konfektionsgröße											
Deutschland/EU	32	34	36	38	40	42	44	46	48	50	52
Frankreich	34	36	38	40	42	44	46	48	50	52	54
Italien	38	40	42	44	46	48	50	52	54	56	58
UK	6	8	10	12	14	16	18	20	22	24	26

## KUSTOM KIT, PREMIER DAMEN

UK Größe	6	8	10	12	14	16	18	20	22	24	26	28
Konfektionsgröße	32	34	36	38	40	42	44	46	48	50	52	54
Größenschlüssel	XXS	XS	S	M	L	XL	XXL	3XL	4XL	5XL	6XL	7XL

## KUSTOM KIT HERREN

Kragenweite (INS)	13,5	14	14,5	15	15,5	16	16,5	17	17,5	18	18,5	19	19,5	20	21	22	23
Kragenweite (CM)		36	37	38	39-40	41	42	43	44	45-46	47	48	49-50	51	53-54	56	58-59
Größenschlüssel	XS		S		M		L		XL		XXL		3XL	4XL	5XL	6XL	7XL

## SEIDENSTICKER HEMDEN HERREN

Größenschlüssel	XS	S	M	L	XL	XXL	3XL	4XL	5XL	6XL
Kragenweite (CM)	36	37/38	39/40	41/42	43/44	45/46	47/48	49/50	51/52	53/54

## JN BY DAIBER WORKWEAR HOSEN

Größenschlüssel	XXS	XS	S	M	L	XL	XXL	3XL	4XL	5XL	6XL
Konfektionsgröße Herren	42	44	46	48	50	52	54	56	58	60	62
Konfektionsgröße Damen	34/36	38	40	42	44	46	48				
Kurzgröße					25	26	27	28			
Langgröße				94	98	102	106	110			

## RESULT WORKWEAR HOSEN

Größenschlüssel	S	M	L	XL	2XL	3XL	4XL	5XL
Konfektionsgröße EU	48	50	52	54	56	58	60	62

## RUSSELL WORKWEAR HOSEN

Taillenumfang UK (INS)	28	30	32	34	36	38	40	42	44	46	48
Taillenumfang Europa	44	46	48	50	52	54	56	58	60	62	64

	Short	Regular	Long
Beinlänge (CM)	76	81	86
Beinlänge (INS)	30	32	34

## KARIBAN, SOL'S, NEOBLU HOSEN HERREN

Konfektionsgröße FR	38	40	42	44	46	48	50	52	54	56
Konfektionsgröße DE	44	46	48	50	52	54	56	58	60	62

## KARIBAN, SOL'S HOSEN DAMEN

Konfektionsgröße FR	34	36	38	40	42	44	46	48	50
Konfektionsgröße DE	32	34	36	38	40	42	44	46	48

### Bitte beachten Sie:

Zwischen den verschiedenen Herstellern gibt es teilweise deutliche Unterschiede in den Größen. Auch innerhalb einer Kollektion können verschiedene Artikel unterschiedlich groß geschnitten sein. Es empfiehlt sich daher in den meisten Fällen, vor allem bei größeren Bestellungen, den Größensplit mit Hilfe von Mustern zu entscheiden.



QUADRA®



BABYBUGZ



PROACT.®



Westford Mill

STEDMAN.®

RTP APPAREL.®

FRUIT OF THE LOOM.®

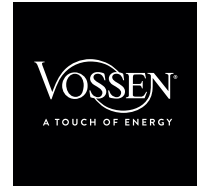

JACK & JONES  
PRODUKT

HALFAR  
Best of Bags.



NEO  
BLU  
PEOPLE IN MOTION

REGATTA PROFESSIONAL



k-up

KARIBAN



BUILD YOUR BRAND



TRUE [BLANKS]

KARIBAN  
PREMIUM

BagBase®



seidensticker



SOL'S  
the fair spirit



Tiger Cotton®

Beechfield ORIGINAL HEADWEAR



mantis  
Neutral®  
Certified Responsibility™

TEE JAYS®



NEW MORNING  
STUDIOS

Atlantis

JERZEES.®



Pure Waste®  
100% Recycled Fibers



KUSTOM KIT®

**Atlantis  
B&C  
Babybugz  
BagBase  
Beechfield  
Build your Brand  
Daiber  
Fare  
Flexfit  
Fruit of the Loom  
Halfar  
Helly Hansen  
Jack & Jones  
James & Nicholson by Daiber  
Jerzees  
Kariban  
Kimood  
Korntex  
Kustom Kit  
K-up  
Mantis  
Myrtle Beach by Daiber  
Neoblu  
Neutral  
New Morning Studios  
Next Level Apparel  
Onna  
Premier  
ProAct  
Promodoro  
Pure Waste  
Quadra  
Regatta  
Result  
RTP  
Russell  
Seidensticker  
SOL'S  
Spiro  
Stedman  
Tee Jays  
The One Towelling  
True Blanks  
Vossen  
Westford Mill  
WK. Designed to Work  
Yoko**